

เตรียมทหารรุ่นที่ ๑๙

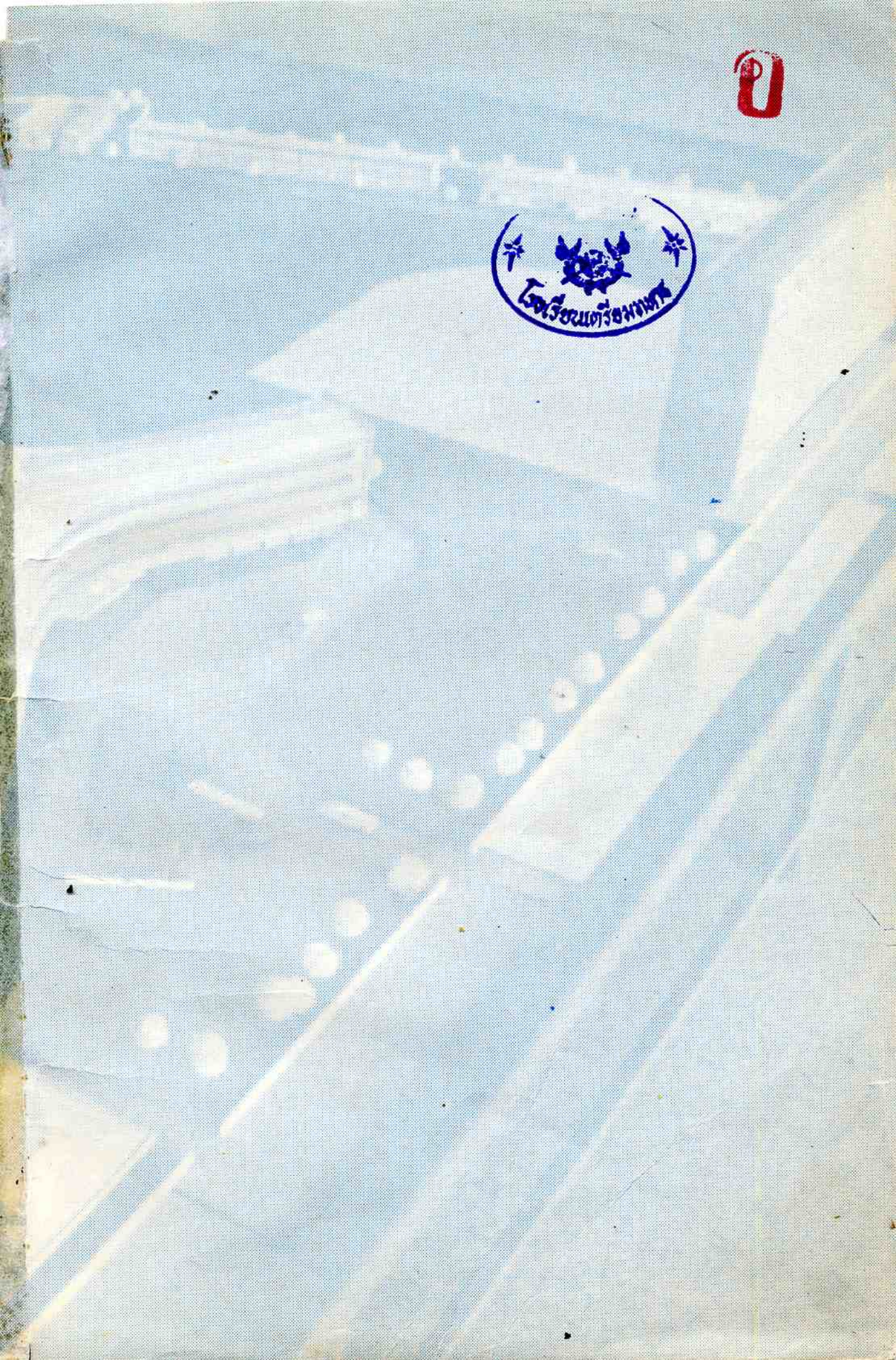

บารมีพระบากพื้น รำพัน
พระพิทักษ์ยุติธรรม์ ก่องแท้
บริสุทธิ์ดุจดวงตะวัน ส่องโลกไซร้แล
ทวยราษฎร์รักบาทแม้ ยิ่งด้วย-บิดุรงดำ

พระบาทสมเด็จพระจุลจอมเกล้า





นักเรียนเตรียมทหาร ก็จะต้องออกไปปฏิบัติหน้าที่เป็นผู้บังคับบัญชาในวันหนึ่งข้างหน้า การอันใดที่เริ่มต้นด้วยดี ก็ย่อมมีหวังอยู่มากที่จะเจริญวัฒนาไปด้วยดี ฉะนั้น นักเรียนทั้งหลายจงตั้งปณิธานเสียตั้งแต่บัดนี้ ให้สำนึกในหน้าที่และความรับผิดชอบที่จะต้องรับ มั่นอยู่ในระเบียบวินัยอย่างเคร่งครัด รู้จักเสียสละ ซื่อตรง อดทน ไม่ย่อท้อต่อความลำบาก พากเพียรศึกษาทั้งในด้านวิทยาการและในทางปฏิบัติตามที่ได้รับการอบรมสั่งสอน เพื่อจะได้เป็นคุณประโยชน์และเป็นกำลังแก่ประเทศชาติบ้านเมืองต่อไป

พระตำหนักจิตรลดารโหฐาน

วันที่ 1 มกราคม 2503



เลขหมู่ 19
เลขทะเบียน 20161
วันรับ ..... 9 พ.ค. 37



ความฝันอันสูงสุด

ขอฝั่นใฝ่ในฝั่นอันเหลือเชื่อ ขอสู้สึก ทุกเมื่อ ไม่หวั่นไหว
ขอทนทุกข์ รุกโรม โหมกายใจ ขอฝ่าฝั่น ผองภัย ด้วยใจทะนง
จะแน่วแน่ แก้ไขในสิ่งผิด จะรักชาติจนชีวิตเป็นผุยผง
จะยอมตายหมายให้เกียรติดำรง จะปิดทองหลังองค์พระปฏิมา
ไม่ท้อถอยคอยสร้างสิ่งที่ควร ไม่เรรวนพะว้าพะวังคิดกังขา
ไม่เคลื่องแคล้นน้อยใจในโชคชะตา ไม่เสียดาย ชีวา ถ้าสิ้นไป
นี่คือ ปณิธาน ที่หาญมุ่ง หมายผดุง ยุติธรรมอันสดใส
ถึงทนทุกข์ทรมานนานเท่าใด ยังมั่นใจรักชาติต้องอาจครัน
โลกมนุษย์ย่อมจะดีกว่านี้แน่ เพราะมีผู้ไม่ยอมแพ้แม้ถูกหยัน
ยังคงหยัดสู้ไปใฝ่ประจัญ ยอมอาสัญ ก็เพราะเป็นเทิดผองไทย









สถานการณ์บ้านเมืองอยู่ในภาวะที่กำลังเปลี่ยนแปลง อุปสรรคสกัดกั้นความเจริญก้าวหน้าอันได้แก่ การคุกคามของคอมมิวนิสต์ ความตกต่ำทางด้านเศรษฐกิจ ตลอดจนความเสื่อมโทรมทางสังคม เช่น การทุจริต ฉ้อราษฎร์บังหลวง และการก่ออาชญากรรมต่าง ๆ เหล่านี้ล้วนเป็นภัยที่จะต้องช่วยกันขจัดให้หมดสิ้นไป หรือลดน้อยลงให้จงได้ โดยเฉพาะภัยจากพรรคคอมมิวนิสต์แห่งประเทศไทย ซึ่งเป็นภัยร้ายแรงลำดับหนึ่งในการบ่อนทำลายความมั่นคงของชาติ และเป็นอุปสรรคสำคัญที่สุดที่ทำให้การพัฒนาด้านอื่น ๆ ไม่เจริญก้าวหน้าไปได้เท่าที่ควร ทหารตำรวจต้องรับภาระหนักในการป้องกันและปราบปรามอยู่ในขณะนี้ ต้องสูญเสียทั้งชีวิตเลือดเนื้อและเงินทองเป็นจำนวนมาก แต่เราไม่มีทางเลือก เพื่อความมั่นคงของชาติ จำต้องเสียสละทุกอย่างแม้ชีวิต ทหารและตำรวจจึงเป็นหลักประกันความอยู่รอดปลอดภัยอยู่ขณะนี้ ท่านทั้งหลายจะต้องรับมอบภารกิจสำคัญนี้สืบทอดต่อไป จึงขอให้ตั้งใจศึกษาเล่าเรียนเตรียมตัวเตรียมใจให้พร้อม เพื่ออนาคตของตัวเราและประเทศชาติ ตลอดจนเป็นความหวังของประชาชนคนไทยต่อไป.

พลเอก เกรียงศักดิ์ ชมะนันทน์

เกรียงศักดิ์ ชมะนันทน์
ผู้บัญชาการทหารสูงสุด

ผู้บัญชาการทหารสูงสุด



พลเอก **เกรียงศักดิ์ ชมะนันทน์**



ประเทศชาติปัจจุบันนี้อยู่ในภาวะที่จะต้องพัฒนาทุก ๆ ด้าน โดยเฉพาะด้านความมั่นคงของชาติ ซึ่งกำลังถูกคุกคามจากภัยคอมมิวนิสต์อย่างรุนแรง ทั้งในลักษณะของการก่อการร้ายและการชิงประชาชนอันเป็นภาระหนักของทหารและตำรวจต้องปราบปรามอยู่โดยทั่วไป และนับได้ว่าเป็นสถาบันหลักที่ประกันความอยู่รอดปลอดภัยให้แก่ชาติบ้านเมืองขณะนี้ นักเรียนเตรียมทหารและตำรวจซึ่งจะศึกษาในชั้นสูงต่อไป ขอให้สำนึกถึงความสำคัญของท่านที่จะรับภารกิจสำคัญต่อไปข้างหน้า อันเกี่ยวกับอนาคตของชาติ ขอให้ตั้งหน้าศึกษาเล่าเรียน อยู่ในระเบียบวินัยและความสามัคคี จงทำตนให้เป็นบุคคลที่มีคุณภาพคู่ควรกับหน้าที่อันมีเกียรติ เพื่อจะได้เป็นกำลังส่วนหนึ่งในการป้องกันรักษาประเทศชาติให้อยู่รอดปลอดภัยสืบไป.

พลเอก เจริญ พงษ์พานิช

เจริญ พงษ์พานิช

เสนาธิการทหาร

เสนาธิการทหาร



พลเอก **เจริญ พงษ์พานิช**

ขอแสดงความยินดีต่อนักเรียนเตรียมทหาร รุ่นที่ 19 ทุกนาย ที่สำเร็จการศึกษา ได้เลื่อนฐานะขึ้นเป็นนักเรียนทหาร และ ตำรวจ ในปีนี้ อย่างจริงใจ

การศึกษาจาก โรงเรียนเตรียมทหาร ซึ่งเป็นสถาบันทางทหารขั้นต้น สำหรับผู้ที่จะได้รับการแต่งตั้งเป็นนายทหาร นายตำรวจ ในอนาคตนั้น นับเป็นพื้นฐานอันสำคัญยิ่ง เพราะท่านจะต้องมีหน้าที่ร่วมรับผิดชอบโดยตรงต่อการรักษาความมั่นคงปลอดภัยให้แก่ชาติบ้านเมืองของเราในต่อไป

ขอให้ทุกคนพึงจดจำ และยึดมั่นในเกียรติ และ อุดมการ ที่โรงเรียนเตรียมทหารได้ปลูกฝังให้ไว้ ในวาระแรกแห่งการเข้าสู่ชีวิตทหาร สองปีที่ผ่านมาให้จงดี และเสริมสร้างต่อไปเพื่อเกียรติประวัติของตนเอง ของสถาบัน และของกองทัพไทย

พลโท

(บุลฤทธิ์ ทรรทรานนท์)
เจ้ากรมการศึกษาวิจัย

ห้องสมุด
โรงเรียนเตรียมทหาร

เจ้ากรมการศึกษาวิจัย



พลโท **บุลฤทธิ์ ทรรทรานนท์**

ผู้บัญชาการโรงเรียน
นายร้อยพระจุลจอมเกล้า

นตท. รุ่นที่ 19 ที่รักทั้งหลาย

ข้าพเจ้าขอแสดงความยินดีกับ ท่าน ทั้งหลาย ด้วยความจริงใจ ต่อความสำเร็จในการศึกษาชั้นต้นของท่านทั้งหลายในวันนี้ อันนับได้ว่าเป็นก้าวสำคัญก้าวหนึ่ง ที่จะมุ่งไปสู่ความสำเร็จตามที่ท่านปรารถนาในการดำเนินชีวิตในอนาคต บางท่านตั้งความมุ่งหมายที่จะดำเนินชีวิต ด้วยการเป็นนายทหารบก นายทหารเรือ นายทหารอากาศ หรือนายตำรวจ

ในวันอันเป็นมงกลยิ่งของท่านทั้งหลายในวันนี้ ข้าพเจ้าใคร่จะให้ข้อคิดบางประการ เพื่อเป็นเครื่องเตือนสติว่า "ถ้าขาดความสามัคคีมีว่าจะปฏิบัติการใดก็ไร้ผล" ฉะนั้น จึงขอให้ท่านทั้งหลายจงรักใคร่สามัคคีกันให้มากไว้ มิว่าท่านจะออกรับราชการเป็นอะไร สังกัดหน่วยใดจงรักกันไว้ ความรักความสามัคคีจะช่วยท่านอย่างมากในทุกเรื่อง

ในที่สุดนี้ ข้าพเจ้าขออวยพรให้ท่านทั้งหลายจงประสบแต่ความสุข มีพลังร่างกายแข็งแรง มีจิตใจเข้มแข็ง พร้อมที่จะรับการศึกษาต่อ เพื่อสำเร็จออกรับราชการสนองคุณประเทศชาติ อันเป็นที่รักยิ่งของเราสืบไป.

พลตรี

(จวน วรรณรัตน์)
ผู้บัญชาการโรงเรียนนายร้อยพระจุลจอมเกล้า



พลตรี จวน วรรณรัตน์

ผู้บัญชาการโรงเรียนนายเรือ

ขอแสดงความยินดีที่เธอทั้งหลายได้สำเร็จการศึกษาของโรงเรียนเตรียมทหาร และได้แยกย้ายกันไปศึกษาต่อในโรงเรียนเหล่าทัพของตน แล้วทหารและตำรวจถือได้ว่าเป็นกำลังหลักในการรักษาความมั่นคงปลอดภัยของประเทศชาติ เธอทั้งหลายจงได้ตระหนักถึงความสำคัญของตนเอง และภาระหน้าที่จะพึงมีในอนาคต และตั้งใจศึกษาหาความรู้ฝึกฝนให้เกิดความชำนาญจากครูอาจารย์ที่ได้ฝึกสอนเพื่อจะได้เป็นนายทหาร นายตำรวจที่ดีพร้อมทั้งคุณวุฒิและคุณธรรม สามารถเป็นผู้นำผู้ใต้บังคับบัญชาปฏิบัติงานให้เกิดประโยชน์แก่ส่วนรวมสืบไป

ขออวยพรให้เธอจงมีความสุขสวัสดี มีสติปัญญาเฉียบแหลม มีร่างกายแข็งแรงปราศจากโรคาพยาธิและแคล้วคลาดจากภยันตรายทั้งมวล

พล.ร.ต. ประเสริฐ แทนขำ

ประเสริฐ แทนขำ

ผู้บัญชาการโรงเรียนนายเรือ



พลเรือตรี ประเสริฐ แทนขำ

ผู้บัญชาการโรงเรียนนายเรืออากาศ

โรงเรียนนายเรืออากาศ ขอต้อนรับน้องใหม่ซึ่งสำเร็จการศึกษาจากโรงเรียนเตรียมทหาร ไปสู่รั้วสีเทา ด้วยยินดีและจริงใจ

ขอให้ทุกท่านจงก้าวสู่รั้วโรงเรียนนายเรืออากาศด้วยความภาคภูมิใจ เราจะสร้างสรรค์ให้ทุกท่านมีความรู้ความสามารถ มีระเบียบวินัย ให้เป็นนายทหารหลักของกองทัพอากาศ และกองทัพไทยได้อย่างมั่นใจ โดยจะดำรงไว้ซึ่ง อุดมการณ์แห่งความสามัคคี เป็นน้ำหนึ่งใจเดียวกันของโรงเรียนเตรียมทหาร ไว้อย่างมั่นคง

ในภาวะการณ์ปัจจุบัน สถาบันทหารของชาติเท่านั้นที่ยืนหยัดไม่สั่นคลอนต่อการบ่อนทำลายทุกวิถีทาง ของฝ่ายตรงข้าม จึงเป็นสถาบันเดียวที่ยังสามารถจรรโลง ชาติ ศาสนา และพระมหากษัตริย์ให้ดำรงอยู่ได้

ขออำนวยพรให้ทุกท่าน ประสบแต่ความสำเร็จและโชคดี

พลอากาศตรี

(จรรยา สุคนธทรัพย์)
ผู้บัญชาการโรงเรียนนายเรืออากาศ



พลอากาศตรี จรรยา สุคนธทรัพย์

ผู้บัญชาการโรงเรียน
นายร้อยตำรวจ

นักเรียนเตรียมทหาร รุ่นที่ 19

ในโอกาสที่พวกท่านสำเร็จการศึกษาขั้นพื้นฐานจากโรงเรียนเตรียมทหาร ก่อนที่จะแยกย้ายกันไปรับการศึกษาในโรงเรียนนายร้อยพระจุลจอมเกล้า โรงเรียนนายเรือ โรงเรียนนายเรืออากาศ และโรงเรียนนายร้อยตำรวจ อีก 5 ปี หรือ 4 ปี จึงจะสำเร็จการศึกษาตามลำดับ ประกาศนียบัตรที่พวกท่านได้รับย่อมแสดงว่าท่านได้สำเร็จการศึกษาในขั้นที่หนึ่งแล้วและจะต้องพิ่นฝ่าอุปสรรคในขั้นที่สองต่อไปอีก ท่านจะต้องใช้ความวิริยะ อุตสาหะ เข้มแข็ง อดทน อยู่ในระเบียบแบบแผนโดยเคร่งครัด จึงจะสามารถเอาชนะอุปสรรคต่างๆได้สิ่งใดที่ได้มาด้วยความยากลำบาก สิ่งนั้นย่อมมีค่าอันควรหวงแหน ทุกท่านเป็นกำลังสำคัญที่มีค่ายิ่งสำหรับชาติบ้านเมืองในยามนี้ ขอให้ตั้งใจรับการศึกษาให้สำเร็จและอย่าลืมว่าประเทศชาติยังคอยท่านอยู่

ข้าพเจ้าขอแสดงความยินดีด้วยความจริงใจ และขออำนวยพรให้นักเรียนเตรียมทหาร รุ่นที่ 19 ได้มีความสามัคคีกลมเกลียวกันเพื่อเป็นกำลังสำคัญของประเทศชาติสืบไป.

พลตำรวจตรี

(ปรีชา พรรคพิบูลย์)
ผู้บังคับการโรงเรียนนายร้อยตำรวจ

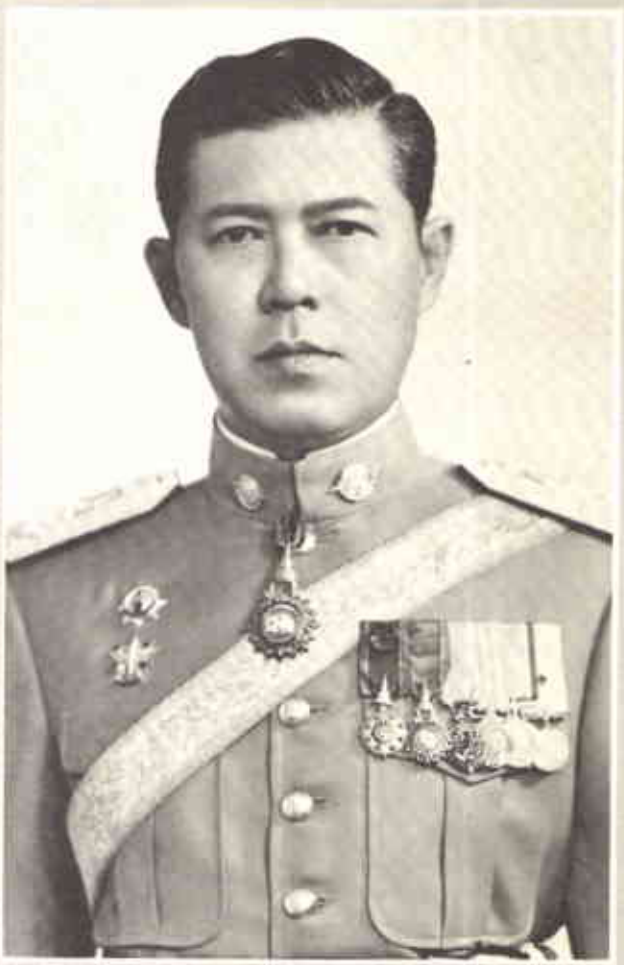

พลตำรวจตรี ปรีชา พรรคพิบูลย์



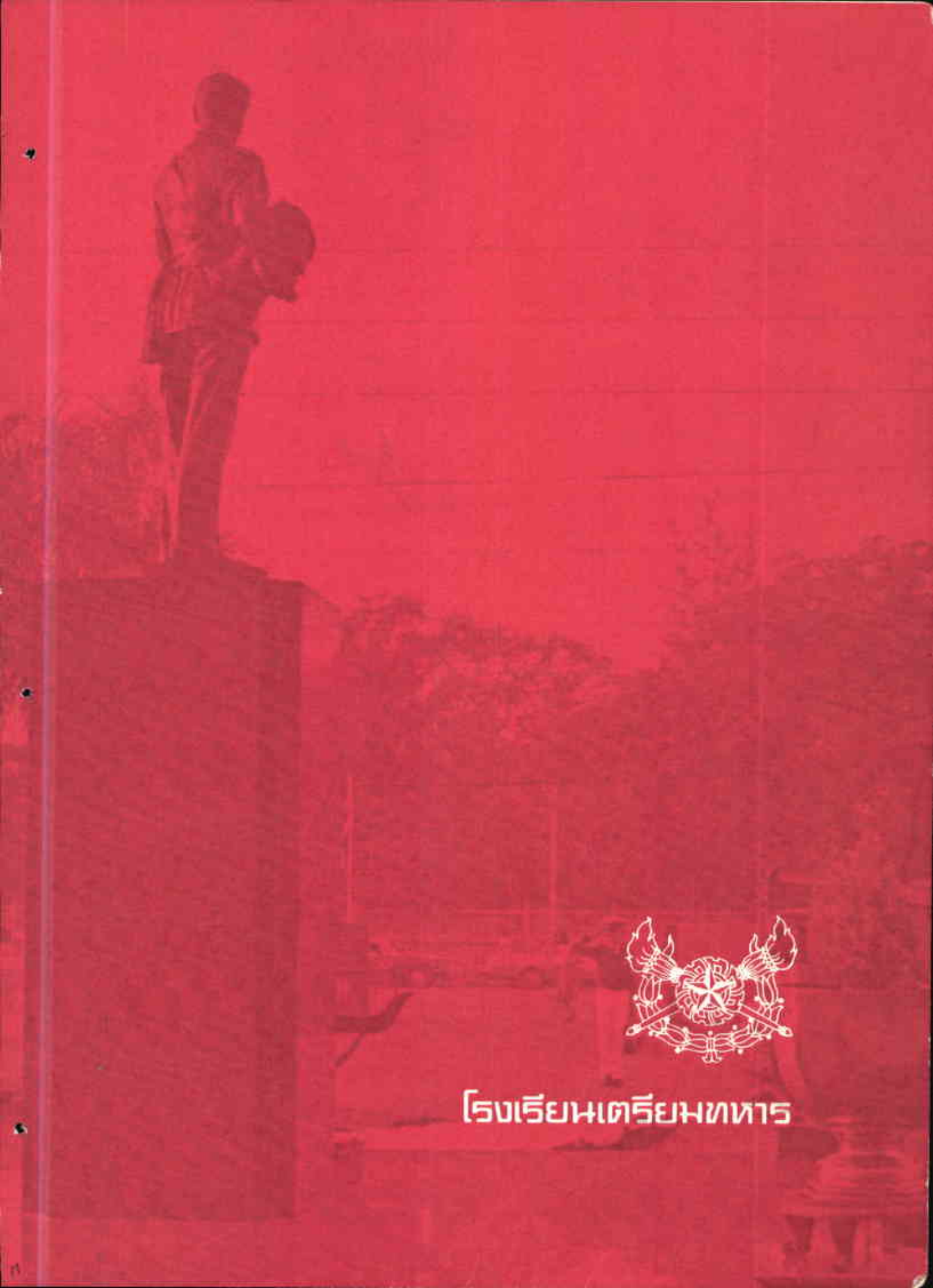

โรงเรียนเตรียมทหาร

ประวัติโรงเรียนเตรียมทหาร

สพเพสง สงฆ์ภูตานำ สามคคี วุฒธิสาธิกา "ความพร้อมเพรียงของ ชนผู้เป็นหมู่ยังประโยชน์ให้สำเร็จ"

เมื่อ 16 กรกฎาคม 2500 พลเอกถนอม กิตติขจร ในฐานะรองประธานสภากลาโหม ได้เสนอต่อสภากลาโหมให้รวมโรงเรียนเตรียมของ 3 เหล่าทัพเข้าด้วยกัน โดยมีอุดมการณ์ว่า "ความสามัคคีกลมเกลียว เป็นพลังอันสำคัญของชาติ" เมื่อมีการแต่งตั้งคณะกรรมการประชุมพิจารณาแล้ว มติสภากลาโหมเห็นชอบให้จัดตั้ง โรงเรียนเตรียมทหารขึ้น ตามคำสั่ง กห. (เฉพาะ) ที่ 18/1741 เรื่องการจัดตั้งโรงเรียนเตรียมทหาร ลงวันที่ 27 มกราคม 2501 เราจึงถือว่าวันที่ 27 มกราคม เป็นวันสถาปนาโรงเรียนเตรียมทหารสืบมาจนทุกวันนี้ โดยใช้ชื่อว่าโรงเรียนเตรียมทหาร ย่อว่า "รร.ตท." หรือ **"Armed Forces Academies Preparatory School"** ย่อว่า **"AFAPS"** และนักเรียน เรียกว่า "นักเรียนเตรียมทหาร" ย่อว่า "นตท." หรือ **"Pre-Cadet"** ย่อว่า **"P-Cdt"**

วัตถุประสงค์ ของโรงเรียนเตรียมทหาร

1. เพื่อให้เกิดความคุ้นเคยและความสามัคคีในหมู่นักเรียนตั้งแต่เยาว์วัย
2. ให้การศึกษาในระดับมัธยมศึกษาตอนปลาย แผนกวิทยาศาสตร์
3. เสริมสร้างและปลูกฝัง บุคลิกภาพและอุปนิสัย ในการเป็นผู้นำในอนาคต

แต่การรับนักเรียนพลเรือนเข้าเป็นนักเรียนเตรียมทหาร จะต้องมีการต้อนรับ เรียกว่า "ระบบนักเรียนใหม่" ต่างกับนักเรียนทั่วๆ ไปเพื่อฝึกให้รู้จักคำว่า ผู้ใหญ่ ผู้น้อย อาวุโสทางทหาร ฝึกให้อดทน แข็งแรง ปราดเปรียว หรือเรียกว่า **"Military Spirit"** อันเป็นลักษณะซึ่งหาได้ยากในบุคคลทั่วไป ต่อจากนั้นจึงจะปลูกฝังลักษณะของการเป็นผู้นำและความเป็นสุภาพบุรุษ รวมทั้ง ระบบเกียรติศักดิ์ **(Honour System)** ตามลำดับ

นักเรียนเตรียมทหาร ถือกันว่า องค์พระบาทสมเด็จพระจุลจอมเกล้าเจ้าอยู่หัว เป็นองค์ผู้พระราชทานกำเนิดโรงเรียนเตรียมทหาร เพราะพระองค์ท่านได้พระราชทานกำเนิดโรงเรียนนายร้อยชั้นปฐม และนักเรียนนายเรือชั้นเตรียม ซึ่งเทียบได้กับ โรงเรียนเตรียมทหารนั่นเอง เครื่องหมายของโรงเรียนเตรียมทหารเป็นรูปคบเพลิง - จักร - ดาว รองรับด้วยช่อชัยพฤกษ์ ซึ่งแต่ละสิ่งมีความหมายต่างกันดังนี้

- คบเพลิง หมายถึง การศึกษา และความรุ่งโรจน์
- จักร (เวียนซ้าย) หมายถึงเครื่องหมายยศของนายพลแห่งกองทัพเรือ
- ดาว (เงิน) หมายถึง เครื่องหมายยศของนายพลแห่งกองทัพอากาศ
- ช่อชัยพฤกษ์ หมายถึง เครื่องหมายยศของนายพลทหารบก

สีประจำ รร.ตท.

มี 4 สี เรียกว่า "สีจตุรงค์" ดังนี้

สีแดง หมายถึง ทหารบก
สีน้ำเงิน หมายถึง ทหารเรือ
สีฟ้า หมายถึง ทหารอากาศ
สีเลือดหมู หมายถึง ตำรวจ

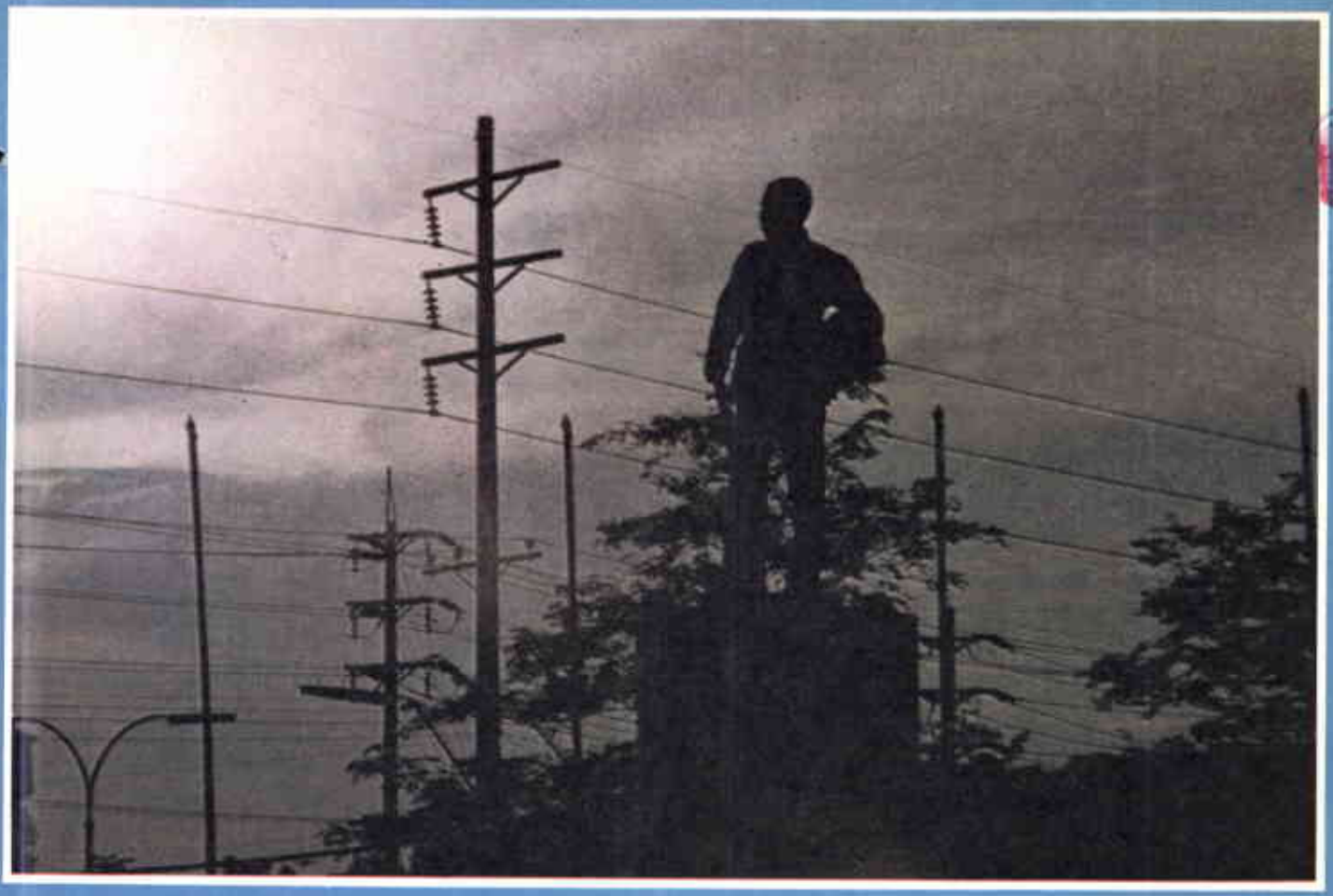









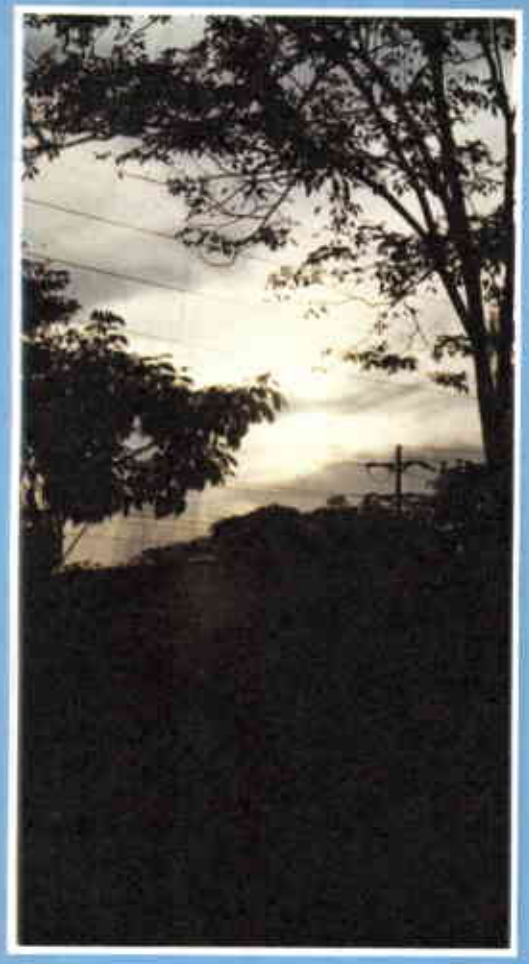

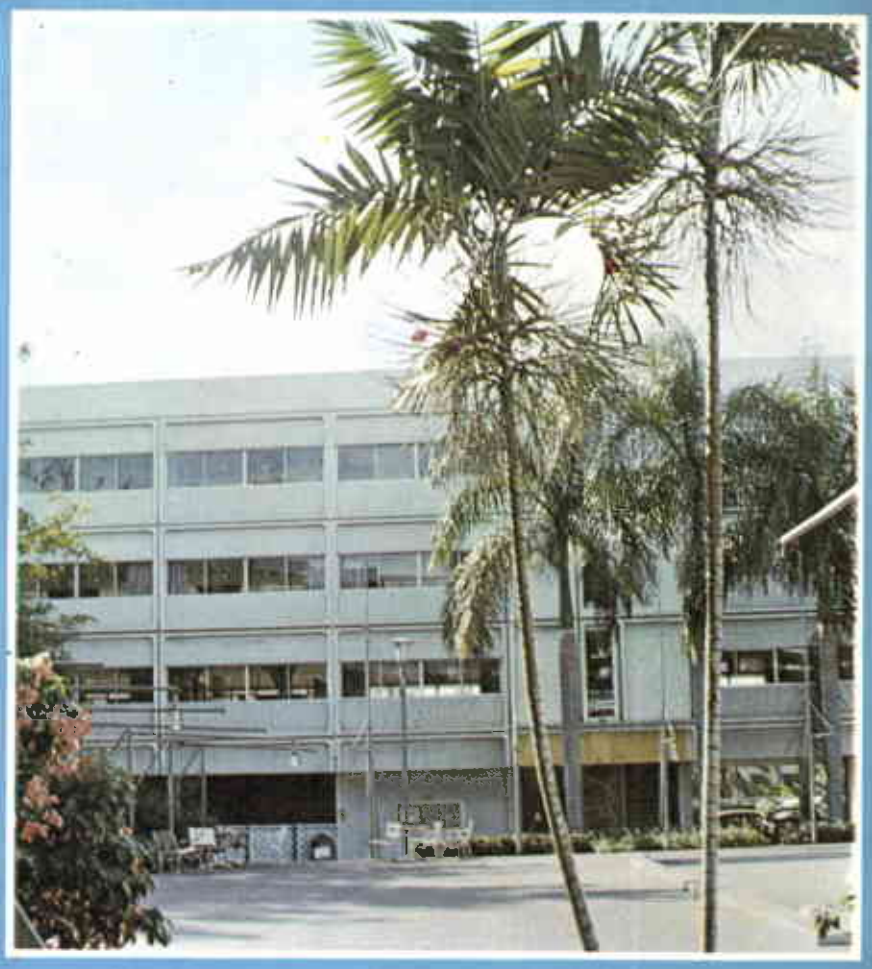




ห้องสมุด
โรงเรียนเตรียมทหาร





ห้องสมุด
โรงเรียนเตรียมทหาร
20161













ผู้บังคับบัญชา

คณาจารย์



นักเรียนเตรียมทหาร รุ่นที่ 19 ที่รัก

ขอแสดงความยินดีด้วยเป็นอย่างยิ่ง ที่นักเรียนเตรียมทหาร รุ่นที่ 19 ทุกคนได้สำเร็จการศึกษา จากโรงเรียนเตรียมทหาร และได้เลื่อนขั้นเป็นนักเรียนนายร้อย นักเรียนนายเรือ นักเรียนนายเรืออากาศ และนักเรียนนายร้อยตำรวจ ต่อไป โรงเรียนเตรียมทหารนั้น อบรมให้พวกเรารักใคร่สามัคคีกัน เพื่อผลในอนาคตอันมีคุณค่ายิ่ง คือ การร่วมมือ ร่วมงาน และการประสานงานกัน แม้เราจะแยกย้ายกันไปเข้าศึกษาในสถาบันการศึกษาชั้นสูงอื่น ๆ ก็ต้องไม่ลืมความสัมพันธ์อันแนบแน่นที่เราเคยมีอยู่ต่อกันตลอดไป และถ้าตราบใดที่ทหาร ตำรวจ ร่วมมือ ร่วมใจ กันปฏิบัติงานในหน้าที่ของตนอย่างดีที่สุดแล้ว ตราบนั้นประเทศชาติของเราก็จะมีแต่ความร่มเย็นเป็นสุข ดำรงความมั่นคงเป็นเอกราชไว้ได้ จึงขอให้พวกเรายึดมั่นในข้อนี้ไว้.

พลตรี ไพบูลย์ สิรยากร

ผู้บัญชาการโรงเรียนเตรียมทหาร .

ผู้บัญชาการโรงเรียนเตรียมทหาร

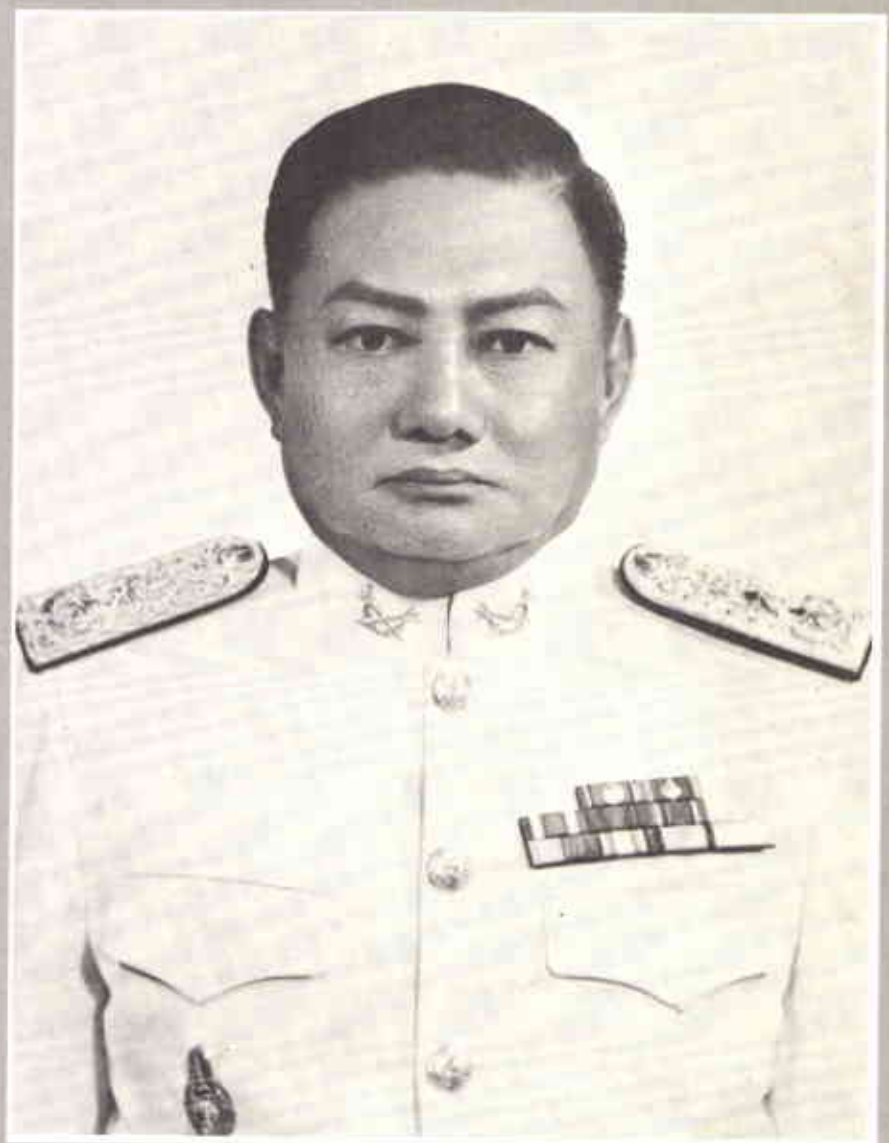

พลตรี ไพบูลย์ สิรยากร



หาวาอากาศเอกจิโรจ บูรณบุตร

รองผู้บัญชาการฯ ฝ่ายบริหาร



หาวาเอกขาว เขียวไพศาล

รองผู้บัญชาการฯ ฝ่ายศึกษา



น.ท. พีระ วรรณโกมล รน.
ฝ่ายเสนาธิการ

กองบัญชาการ



น.ท. เฉลิม โกสีย์ ร.น.
นส.บ. บก. รร. ตท.



พ.ท. สัญชัย แสงมาศ
นส.บ. บก. รร. ตท.



ร.อ. หญิง สวัสดี พรมพันธ์
นส.บ. บก. รร. ตท.



พ.ต.เสวก สุวรรณรัศมี
น. งบประมาณ



ร.อ. หญิงผ่องพักตร์ อุดมอักษร
ทน. แผนกห้องสมุด



ร.ท. วิทยา โรจนจินดา
ประจำ บก. รร.ตท.



พ.ต.ประสงค์ กำแพงนิล
หัวหน้าแผนกการเงิน



ร.ท. เสวก ชาวสุธรรม
ประจำแผนกการเงิน



ร.ท. หญิง สำอาง โกมล
ประจำแผนกการเงิน



พ.ต. โอภาส พุ่มจันทร์
อนุศาสนาจารย์



ร.ท. สมโพธิ ผลเต็ม
อนุศาสนาจารย์



ร.ท. ชนภู ทิพยเวสาร์ท
ทส. ผบ. รร. ตท.



น.ท. ไสภณ ภูมราพันธ์
รักษาการหัวหน้ากองบริการ



น.ท. [illegible]
[illegible]



ร.ท. นานิต พวงศักดิ์ ร.น.



ร.ท. ประทุม [illegible] ร.น.



ร.ท. สุรชาติ [illegible]



ร.ต. ประเสริฐ บุตรนำรุง



ร.ท. สวัสดิ์ [illegible]



ร.ต. [illegible] ร.น.



ร.ท. สนิท เกกบุตร





กองบริการ



พ.ต. สุจิตต์ ดวงกุลมรัชต
รรก. หัวหน้ากอง กองสถิติ



ร.ท. [illegible]
ประโยชน์ ร.น.
ประจำกอง



ร.ท. [illegible]
[illegible]



น.ต. [illegible]



น.ต. [illegible]



น.ต. [illegible]

กองสถิติและประเมินผล

กองพยาบาล



น.ต. หญิง ศุโรวรรณ บุ่นนาค ร.น.
หน. กองพยาบาล





พ.ท. สำรอง ปิ่นชัย
นายแพทย์



พ.ต. หญิงศันสนีย์ รุ่งพันธ์
หน. ฉนนกธุรการ



ร.อ. หญิง กัญจนี วีระพันธ์
แพทย์หญิง



พ.ญ. บุษบา ฮาชอวิชาเพ็



ร.ท. หญิงกรองทอง สมประสงค์



ร.ท. ประถม อารีย์วงศ์ ร.น.



ร.ท. สังวาลย์ มาแซ้ง



ร.ท. หญิง บุกดา เยี่ยมสถาน



นาวาเอก จุลินทร์ เหลือนาค ร.น.

ถนอมเกลียวรักกันเหมือนที่เหมือน น้องร่วมท้องเดียวกัน อดความเห็นแก่ตนองให้มากที่สุด ตั้งใจให้แน่วแน่เพื่อปกป้องและทนุบำรุงชาติบ้านเมือง พากเพียรฝึกจิตให้สะอาดช่วยกัน ธรรโลงพระศาสนา จงรักภักดีต่อองค์พระมหากษัตริย์ นี่คือหลักที่พวกเราต้องระลึกและยึดเป็นข้อปฏิบัติอยู่เป็นนิจ

(จุลินทร์ เหลือนาค)
หัวหน้ากองวิชาการ โรงเรียนเตรียมทหาร



พ.อ. หญิง ถนอมศรี จิระคุณ
รอง หน. กว.ช.



พ.ต. หญิง วนิดา บหัวโกษุต
หน. ธุรการ

ร.ท. พองปลิว ศรีพัญญะ ร.น.
ประจำแผนกธุรการ

ร.ท. หญิง ชุมสาย ศรีพยัคฆ์ ร.น.
ประจำแผนกธุรการ

ร.ท. หญิง วัลเรีย์ เวกเขริญ
ประจำแผนกธุรการ

กองวิชาการ

อาจารย์พิเศษวิชาสเกตชิ่ง



พ.ท. สมบัน วงศ์วิเศษ

พ.ท. เดชา บุญอิ่ง

พ.ต. สยาม พรหมเรนทร์

ร.ท. พิริยะ ธนบดี

ร.ท. เสนก วงษ์ไทย

อาจารย์อาทร ชุลโลบล

อาจารย์อัมพร ทองเสนา

อาจารย์พเยินทร์ แสงเงิน

หมวดวิทยาศาสตร์



พ.อ. ประเสริฐ กู่สาระ
กศ.บ. ปม.



น.อ. ธวัช ศันสถิตย์
วท.บ. ปม.



พ.อ. หญิง อุลิต อุตตมะโยธิน
วท.บ. ปศ.



พ.ท. หญิง สมถวิล อุทโยภาส
วท.บ.



ร.อ. ศักดา ศิริวัฒน์
วท.บ.



ร.อ. ทวี สังขโยภาส
พ.บ. กศ.บ.



ร.อ. ปรีชา สุวรรณชินดา
วท.บ.



ร.ท. วีระ เชิดโชติพิชร์
พ.บ. กศ.บ.



ร.ท. สมาน ยูรณวรศิลป์
พ.บ. กศ.บ.



ร.ท. สุพร รุ่งเรือง ร.น.
วท.บ.



ร.ท. ประวิทย์ บุญชัย
ค.บ.



ร.ท. สรศักดิ์ ศิริคูปต์
กศ.บ.



ร.ท. สืบพงษ์ วนาสรณ์
กศ.บ.



น.ท. ประจวบ สุขสัคย์
วท.บ. ค.บ.



ท.ต. ต่อศักดิ์ จันตรวัฒน์
อนุ วท. ท.บ.



ท.ต. วัลลภ เพ็ชรนอมนิตร์
วท.บ.



ร.อ. สมศักดิ์ เมตไตรพันธ์
วท.บ. อบ.



ร.อ. ประสิทธิ์ นาวิไล
พ.บ. กศ.บ.



ร.อ. ธรรมรงค์ บุญสมยศ
พ.บ.



ร.ท. ทีระ ตั้งใจ ร.น.
กศ.บ.



ร.ท. วิชัย ดรามสูต
พ.บ. กศ.บ.



ร.ท. หญิง ดรามเดช์ บุรพชูทย์ ร.น.
วท.บ.



ร.ท. สมศักดิ์ ชูชาติ
กศ.บ.



ร.ท. สุวรรณ สวกล ร.น.
กศ.บ.



ร.ท. ระนอง เจริญศักดิ์
กศ.บ.



ร.ท. นิคม ดวงสุวรรณ ร.น.



ร.ต. วินัย พิศบรรจง
กศ.บ.



ร.ต. โสรกร โสรัจจ์พิทยุ์



ร.ต. ศรีกัญญา หงษ์นคร

หมวดคณิตศาสตร์



พ.ต. ณรงค์ เรืองมาลัย
ป.ม.



น.ต. หญิง ม.ล. ฉวีวรรณ สุนรรณ
ร.น. ค.ม. พ.ม. ค.ม.



น.ต. หญิง จินดา ศิลปกนก
ร.น. ค.ม. ป.ม. ค.ม.



ร.อ. สวรรค์ จินดา
พ.ม. กศ.ม.



ร.อ. สมจิตต์ ชัยศิลก
พ.ม. กศ.ม.



ร.ท. ดาวร ศิลกคุณานันท์
ค.ม.



ร.ท. รังสรรค์ มหัทธนานนท์
กศ.ม.



ร.ท. สุจริต ทวีศักดิ์
ค.ม.



ร.ท. หญิง อุทานาศ ใจนักรบ
ค.ม.



ร.ท. วีระ วงศ์สวรรค์
กศ.ม. (เกียรตินิยม) ค.ม.



ร.ท. ถลุล ทุลารกุร
กศ.ม.



ร.ท. สนาน แก้มกกุ
ค.ม.



พ.ท. ประเสริฐ ขนดาร
วศ.บ.



พ.ท. หญิง สมร ศิริสมวงศ์
คบ. วท. ค.บ.



พ.ท. ภูมิ ทิพสุวรรณ
วท.บ. (เกียรตินิยม)



ร.ต. โกศล วิลาวรรณ
ค.บ. กศ.บ.



ร.ท. ผิด ไมค์ไธสง
ค.บ.



ร.ท. สมัย วิศิษฐ์กุล
ค.บ.



ร.ท. วิรชัย ประไมรชัย
กศ.บ. ศษ.ม.



ร.ท. ปรีชา ชูรชัย
ค.บ.



ร.ท. ไกสา ศิริกีรติสาขน์
กศ.บ.



ร.ท. เสนวิทย์ เหล็กเพชร์ม
ค.บ.



ร.ท. วิชชุย์ ช่วยชู
กศ.บ. ม.ม.



ร.ท. ชวลิต นิมอรพรรณ
กศ.บ.



ร.ท. ภูรชาญ วณิชกิจ
กศ.บ.



ร.ท. ประกิจ บุตรเจริญ
กศ.บ.



ร.ท. หญิง กัญญา กฤษณศรี ร.น.
กศ.บ. (สังคม)



ร.ต. สถาพร ธันทร์มงคล

หมวดภาษาต่างประเทศ



พ.อ. ศรีนวล เจียจันทร์หงษ์
อ.บ.ค.บ.



พ.ท. หญิง อนันต์ หนรือนชีพ
อ.บ.ค.บ.



พ.อ. หญิง ผุดผาด บุปผเวส
อ.บ.พ.บ.ค.บ.



พ.ท. หญิง ชัจฉรา สุวรรณทีป
อ.บ. ค.บ.



ร.อ. หญิง พิมพ์ผกา เพ็ญกิติ
อ.บ. พ.บ.



ร.ท. หญิง เบญจา ถองบิล
ค.บ.





ร.ท. หญิง ลาวัณย์ รัตนเสวี
ศ.บ. (ศิลปากร)



ร.ท. หญิง เดือนงาม อิ่งไพบูลย์
อ.บ. (จุฬาฯ)



ร.ท. วิศรุต บูรณมานัส
ค.บ.



ร.ท. วัลลภ ชะมุนี



พ.ท. หญิง ประสิง จิบหวานนท์
ร.บ. พ.บ. ศ.บ.



น.ท. วรพงศ์ สายสุวรรณ ร.บ.
ค.บ. พ.บ.



น.ท. เพชญ ตุลัมพรานิช ร.บ.
ป.บ., ก.ศบ.



พ.ท. หญิง สาวิตรี สุขรมณ์
ค.บ. ศ.บ.



ร.อ. หญิง นันทา สุดลาภวัน ร.บ.
ค.บ. จุฬาฯ



ร.อ. ไพฑูรย์ ธนะคเนิร
นศ.บ. (จุฬาฯ) ศ.บ.



ร.ท. หญิง มยุรินท์ ศิริวัฒน์
ค.บ.



ร.ท. หญิง ศรานันท์ ไชยธวัช
ค.บ.



ร.ท. หญิง มาลัย ยุวานะเศณี
ค.บ. (จุฬาฯ)



ร.ท. หญิง ศรีสกุล สมรากรบุตร
B.Sc.



ร.ท. สมนึก สุนทรไกศัน
ศศ.บ. ศบ.



ร.ท. ปฏิภูทร์ ไชยนะเศรษฐ์
ปวส. เทคนิคกรุงเทพ



ร.อ. อรดา สุดาทร
ค.บ.



Mr. Lee O. Roy



Mr. John B. Dyste



หมวดภาษาไทย



พ.อ. หญิง กรุณ ดาระสวัสดิ์
อ.บ. พ.ม.



น.ท. หญิง บรรจง กรุศบรรจง ร.น.



น.ท. หญิง ทัศนีย์ สวัสดิ์โกศล



น.ท. หญิง ขนอศรี ดาปสนันท์ ร.น.



น.ท. ชินพงษ์ กมนภัก
กศ.บ.



ร.ต. ไพโรจน์ นรชาติธำรงวัตถ์
กศ.บ.



ร.ต. ประสงค์ ถ้ำราษฎร
กศ. กศ.บ.



ร.ต. หญิง ทัศนศรี โสมะเกษตริน
กศ.บ.



ร.ต. หญิง สุรีพร เกียงต่ำ ร.น.



ร.ต. หญิง ภัทรา ขนะเขาพิช ร.น.



ร.ต. บำเพ็ญ สุดมพันธ์
กศ.บ.



ร.ต. หญิง กัญชลี สุวรรณงาม
กศ.บ.



ร.ต. สังคมพาชิต พัดคาบนต์
กศ.บ.

หมวดสัมพันธ์



น.ท. นิยม เทพสิทธา ร.น.
ปม. ธ.บ.



พ.ท. หญิง สุปานี สุวรรณพิมพ์
ร.น. พ.ม.



ร.อ. วชิระ อกทน
พ.ม. ก.ศ.บ.



ร.อ. โพธิ์ อุปรมัย ร.น.
ป.ม. กศ.บ.



ร.อ. ธรุณ บุญเรือง
กศ.บ.



ร.ท. หญิง รัญชนา กันตสุวรรณ ร.น.
กศ.บ.



ร.อ. หญิง นวลพรรณ สินวัฒนา
กศ.บ.



ร.ท. หญิง นงเยาว์ เกสุนุติ
ก.บ.



ร.ท. หญิง วิชาวัลย์ ธนนสริมสวย ร.น.
ก.บ.



ร.ท. หญิง ธนญชวรรณ ขันธุไร ร.น.
กศ.บ.



ร.ท. นิติธร ศรีกฤษณ์ ร.น.
กศ.บ.



ร.ท. หญิง นพพร ภวมนตรี
สม.บ.



ร.ท. หญิง พจนีย์ ภูไทย ร.น.
กศ.บ.



ร.ต. หญิง ต่อมเพื่อน สุวรรณรังษี ร.น.
ต.บ. ธุรกิจ



ร.ต. จตุพล ปุญโสนี



นาวาอากาศเอก ถาวร จุลวุฒิ

ตลอดระยะเวลา 2 ปีที่ท่านเข้ามาอยู่ในโรงเรียนเตรียมทหารนั้น ท่านได้แสดงออกซึ่งความสามัคคี ความเป็นผู้มีวินัย อยู่ในโอวาทของผู้บังคับบัญชาทุกระดับชั้นด้วยดีเสมอมา เมื่อท่านศึกษาจบหลักสูตรได้เลื่อนขึ้นเป็นนักเรียนนายร้อย นักเรียนนายเรือ นักเรียน นายเรืออากาศ และ นักเรียนนายร้อยตำรวจ ได้ยังความปลื้มปีติและความภาคภูมิใจมาสู่ผู้บังคับบัญชาโดยทั่วกัน และจะมีความภาคภูมิใจยิ่งขึ้น ถ้าได้เห็นท่านทุกคนเป็นกำลังอันสำคัญของชาติที่ เข้มแข็งกล้าหาญมีความสุจริตและสามัคคีกัน เช่นเดียวกันกับเมื่อท่านยังเป็นนักเรียนเตรียมทหารอยู่ ภายในวันหน้า

ขอท่านจงทำหน้าที่ของท่านให้ดีที่สุด และจงได้รับความสำเร็จทุกคน.

นาวาอากาศเอก

(ถาวร จุลวุฒิ)
ผู้บังคับการกรมนักเรียน



พ.อ. อิทธิพล สังขวาสี
รอง ผบ. กรม



พ.ท. สถิตย์ ทองเสฐียร
หน. บก. กรม

ร.ท. อนันต์ โกคศิริ
ประจำ บก. กรม

ร.ท. ประสิทธิ์ สุคนธสาร
ประจำ บก. กรม

ร.ท. อวง เจริญจันทร์
ประจำ บก. กรม

ครูพิเศษ


นายอร่าน ขาวสะอาด
ร.ท. ดรรชง ยกงกรู รน.
นายประสงค์ พิณพาทย์
นายเศวต นิลุบล
จ.ส.ต. สมบัติ ยสงสนธิ
พ.อ.อ. ยุคม มีชูโกษน์
จ.ส.ต. ณรงค์ บุญนิม
พ.อ.อ. พูน กลั่นบุปผา



พ.ต. ธีระ ธีระภาพ
ผบ. พัน 1

ผู้บังคับบัญชา

กองพันที่ ๑



ร.อ. ปรีดา พิบูลศักดิ์
ผบ. พัน 1 ร้อย 1



ร.อ. สุรเทพ ชันธุบัลน์
ผบ. พัน 1 ร้อย 2



ร.อ. วินัย รอดวินิจ
ผบ. พัน 1 ร้อย 2



ร.ท. อาทิตย์ นาถีรักษ์
ผบ. พัน 1 ร้อย 1 มว. 1



ร.อ. ธนู รุ่งโรจน์
ผบ. พัน 1 ร้อย 2 มว. 1



ร.ท. วรพจน์ เปล่งช่า
ผบ. พัน 1 ร้อย 2 มว. 1



ร.ท. ชัยกิจ สวัสดี
พัน 1 ร้อย 3 มว. 2



น.ท. วีระพันธ์ พรรคพิบูลย์ ร.น.
ผบ. พัน 2

ผู้บังคับบัญชา

กองพันที่ ๒



ร.อ. วิชัย แก้วพระมล
ผบ. พัน 2 ร้อย 1



ร.อ. อวัลย์ ตอนพลอเมพร
ผบ. พัน 2 ร้อย 2



ร.อ. สถิตย์ ดารามาศ
ผบ. พัน 2 ร้อย 3



ร.ท. ชัชวาล ทัตตานนท์
ผบ. พัน 2 ร้อย 1 มว. 1



ร.ท. วันชงไชย มุตตะโกษิน
ผบ. พัน 2 ร้อย 2 มว. 1



ร.ท. เรืองศักดิ์ กองดี
ผบ. พัน 2 ร้อย 3 มว. 1



พล. เอกนิมาล นิลอุบล
ผบ. พัน 3

ผู้บังคับบัญชา

กองพันที่ ๓



ร.ท. ประเสริฐศักดิ์ ชาญเลขา
พัน 3 ร้อย 1 มว. 1



ร.ท. ชลัศร สุวรรณศร
พัน 3 ร้อย 1 มว. 2



ร.ท. นิวัติ บุญชะเกต รน.
ผบ. พัน 3 ร้อย 2 มว. 1



ร.ท. สุรรมพงษ์ สมรรคะบุตร
ผบ. พัน 3 ร้อย 3



ร.ท. ธรรมนูญ แก้วประเสริฐสม
ผบ. พัน 3 ร้อย 3 มว. 1



พ.อ. ประสาน นิยมากา

กองพลศึกษา



พ.ต. สมบูรณ์ ทองอร่าม
ครู



พ.ต. เสน่ห์ ธรัญชนาถ
ครู



ร.ท. ประเสริฐ หรักษา ร.น.
ครู



ร.ท. ประหยัด อุ่นเอม ร.น.



ร.ท. นรินทร์ พวงแก้ว
ครู



ร.ท. โมรี นกยูงทอง
ครู



ร.ท. โสภณ ทะสุวรรณ



ร.ต. ประยงค์ สินธุประเสริฐ
ครู



พ.จ.ต. ชนะ นิชรัตน์
ครู



จ.ส.ท. สวัสดิ์ ศัพทเสวี
ครู



จ.ส.ท. ไพบูลย์ พุทธชนะ
ครู



ร.ท. ชมภู ทิวยเวสาร์ท
ทส. ผบ. รร. ทท.







เครื่องแบบนักเรียนเตรียมทหาร





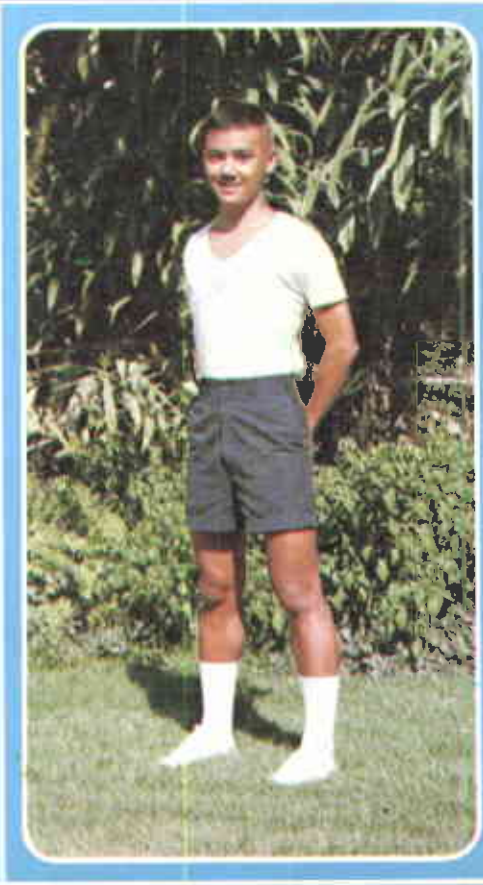


2

จักรดาว

ดาวของเรานี้เป็นดาวเด่น อยู่กลางจักรเห็นดวงงามตา ดาวของเรานี้มีคุณค่าศรัทธาพาร่วมวิญญาณ เป็นสัญญาของอาณาจักร ที่เรามุ่งรักเพียงดวงมาน ภูมิหัวใจเหลือเกินที่ผ่านเข้ามาในย่านสำคัญ

แดนของชายชาตรี สมที่กำเนิดเกิดกัน แดนพร้อมพลีชีวันป้องกันชาติจนตัวตาย มองเห็นดาวแล้ว เราซึ้งซ่าน เหล่าเตรียมทหารเตรียมใจกาย มานะเพียรคิดเรียนไม่หน่าย มั่นหมายก้าวหน้าพร้อมไป

ดาวของเรานี้เป็นดาวเด่น จักรดาวที่เห็นเป็นดาวใจ อันคบเพลิงสองดวงที่ไขวัน ไขรัศมีรุ่งเรืองงาม แรงของดาวเร้าใจสมัคร ไม่ยอมผ่อนพักพยายามเราเคลื่มใจเห็นดาวอร่าม ที่งามบนบ่าพร้อมกัน

เราทุกคนบูชา ร. 5 ยิ่งกว่าชีวัน ทรงพระคุณอนันต์มีงขวัญผูกพันวิญญาแดงน้ำเงินฟ้างามเคียงคู่เลือดหมูคือสีในดวงมาน สามัคคีพร้อมพลีทุกด้าน "จักรดาวคือบ้านของเรา"

หัวหน้านักเรียนเตรียมทหาร



นตท. สามารถ แดงดีเลิศ



นตท. จัตุพันธ์ วรรณกักตร์
นร. ทน. พัน 1

นักเรียนบังคับบัญชา

กองพันที่ ๑



นตท. ปวีณา บุตราช
นร. ทน. พัน 1 ร้อย 1



นตท. กักดี ศรีชุมพล
นร. ทน. พัน 1 ร้อย 1 มว. 1



นตท. ปกรณ์ วานิช
นร. ทน. พัน 1 ร้อย 1 มว. 2



นตท. สราวุธ เกือบสำราญ
นร. ทน. พัน 1 ร้อย 1 มว. 3



นตท. วิชัย ทองแดง
นร. ทน. ร้อย 2 พัน 1



นตท. ธงชัย สาระสุข
นร. ทน. พัน 1 ร้อย 2 มว. 1



นตท. สุธรรม อยู่ดี
นร. ทน. พัน 1 ร้อย 2 มว. 2



นตท. อนุศร พร้อมพรมราช
นร. ทน. พัน 1 ร้อย 2 มว. 3



นตท. ชมินทร์ เจริญรัฐ
นร. ทน. พัน 1 ร้อย 3



นตท. ธานี นุยถาย
นร. ทน. พัน 1 ร้อย 3 มว. 1



นตท. ถนน ภู่บ่วง
นร. ทน. พัน 1 ร้อย 3 มว. 2



นตท. มูลโกร คล้ายทอง
นร. ทน. พัน 1 ร้อย 3 มว. 3



นตท. สุรโข จิตต์บริ
นร. ทน. พัน 2

นักเรียนบัวคับบัญชา

กองพันที่ ๒



นตท. สัญชัย สุนทรนุระ
นร. ทน. พัน 2 รัอย 1



นตท. มานัส ศรประพันธ์
นร. ทน. พัน 2 รัอย 1 มว. 1



นตท. มงคล ยลดวัสดิ์
นร. ทน. พัน 2 รัอย 1 มว. 2



นตท. พิศณุ พุทธวงศ์
นร. ทน. พัน 2 รัอย 1 มว. 3



นตท. ศุภชัย ศุภเมธี
นร. ทน. พัน 2 รัอย 2



นตท. กระมล ทองประมูล
นร. ทน. พัน 2 รัอย 2 มว. 1



นตท. จตุรงค์ เปรมศิริ
นร. ทน. พัน 2 รัอย 2 มว. 2



นตท. ธงชัย ภูชงค์ประเวศ
นร. ทน. พัน 2 รัอย 2 มว. 3



นตท. ทศเทพ นิวาศะบุตร
นร. ทน. พัน 2 รัอย 3



นตท. อรรถ สิงหัษฐิต
นร. ทน. พัน 2 รัอย 3 มว. 1



นตท. สำเริง พูลเพิ่ม
นร. ทน. พัน 2 รัอย 3 มว. 2



นตท. ศรเดช นวมเรืองศรี
นร. ทน. พัน 2 รัอย 3 มว. 3



นตท. บุญมี นำรุงศรัทธ์

นร. ทน. พัน ๑

นักเรียนบังคับบัญชา

กองพันที่ ๓



นตท. สมชาติ แม้นยุตร

นร. ทน. พัน ๓ ร้อย ๑



นตท. สมนึก เปรมปราโมทย์

นร. ทน. พัน ๓ ร้อย ๑ มว. ๑



นตท. สมจิตร ธนุสิงห์

นร. ทน. พัน ๓ ร้อย ๑ มว. ๒



นตท. วิบูลจิตร สว่างคารมณ์

นร. ทน. พัน ๓ ร้อย ๑ มว. ๒



นตท. ศรีวรรณ์ รังสิพรหมมนกุล

นร. ทน. พัน ๓ ร้อย ๑



นตท. ศุภมย์ เพียนหนู

นร. ทน. พัน ๓ ร้อย ๑ มว. ๑



นตท. สุรเจน์ สุขสำราญ

นร. ทน. พัน ๓ ร้อย ๑ มว. ๑



นตท. อโนทัย นอบไทย

นร. ทน. พัน ๓ ร้อย ๑ มว. ๑



นตท. สกุล ธงคะศิลป์

นร. ทน. พัน ๓ ร้อย ๑



นตท. วัลลภ เทียนแก้ว

นร. ทน. พัน ๓ ร้อย ๑ มว. ๑



นตท. ชูฤทธิ์ บุญทัศน์

นร. ทน. พัน ๓ ร้อย ๑ มว. ๒



นตท. เกยสรวง รอดเดช

นร. ทน. พัน ๓ ร้อย ๑ มว. ๒

นายร้อย

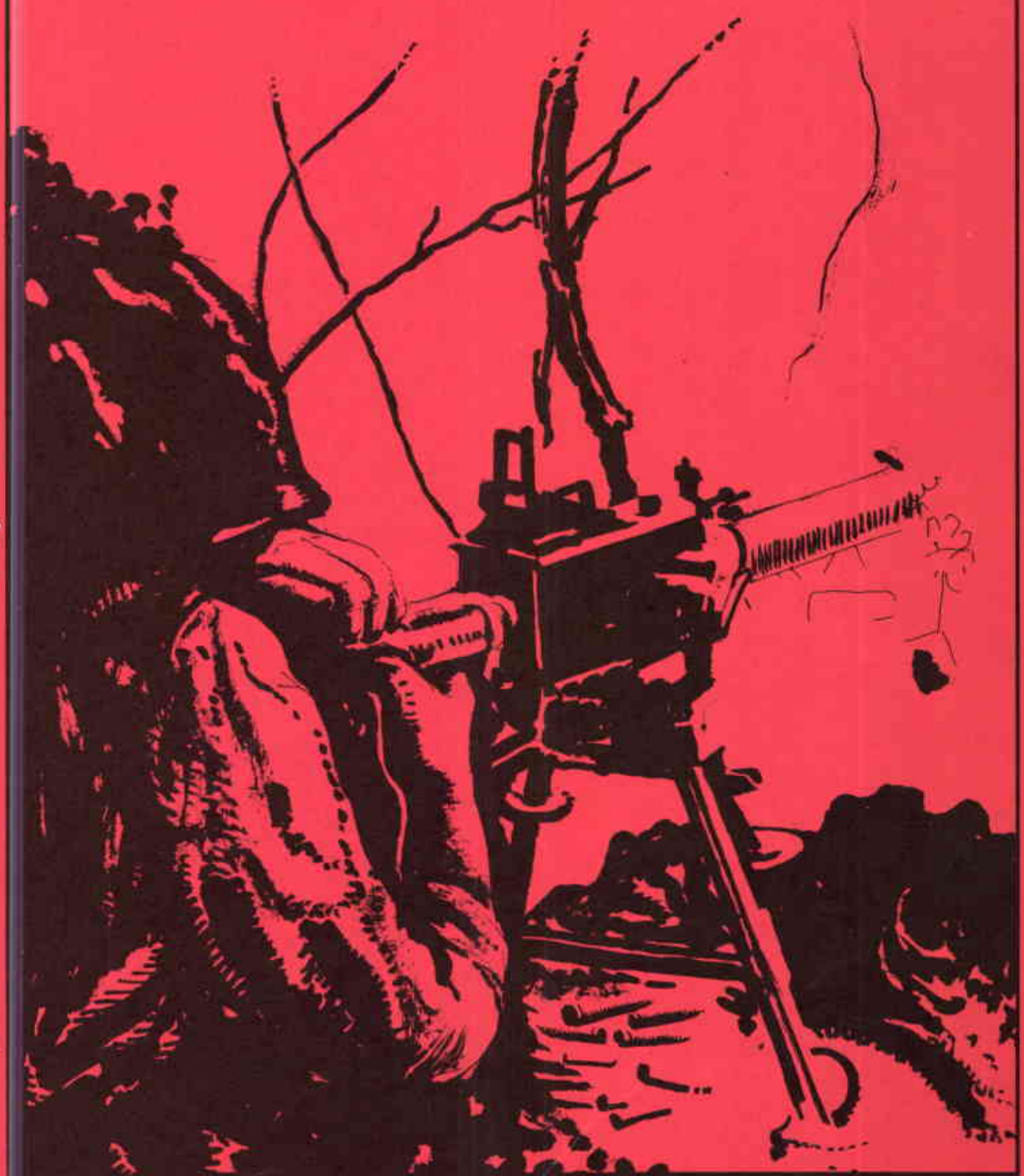

จากยอดดอย

จากยอดดอยแดนไกลใครจะเห็น ยากลำเค็ญเพียงใดใจยังมั่น
จะปกป้องผองไทยชั่วนิรันดร์ สิ้นชีวันก็ยังห่วงหวงแผ่นดิน
ด้วยหน้าที่ชีวิตรับผิดชอบ คือคำตอบที่รบอยู่มิรู้สิ้น
ความภูมิใจลึกล้ำด่ำอาจินต์ รักแผ่นดินรักเกียรติศักดิ์นักรบไทย
คิดถึงยอดหฤทัยใจจะบาด แต่ไม่อาจตัดใจทิ้งไปได้
ด้วยหน้าที่ศรัทธาท้าใจกาย บ่งความหมายเกินคากว่าชีวี
ส่งใจข้ามขอบฟ้าห่วงหาเสมอ หวังเพียงเธอนึกถึงผู้อยู่ที่นี่
ขอให้รอวันรุ่งของพรุ่งนี้ ฟ้าคงมีพรชัยให้กับเรา....

เตรียมทหาร



7692 นตท. กิตติศักดิ์ ฝีมือช่าง แอ
กรมการบินทหารบก ต. เขาพระงาม
อ. เมือง จ. ลพบุรี
ร.ร. พิบูลวิทยาลัย ลพบุรี



7682 นตท. กนิษฐ์ ชาญปรีชา อ้น
410/5 ถนนช้างเผือก
อ. เมือง จ. นครราชสีมา
ร.ร. ราชสีมาวิทยาลัย นครราชสีมา





7701 นตท. เครืองศักดิ์ ไชยมงคล ต้อง
216 หมู่ 1 ต. ศาลา
อ. เกาะคา จ. ลำปาง
ร.ร. ยัสสัมชัญลำปาง ลำปาง



นตท. เกษียร นพรัตน์ (ตู่)
267 กก. พล. ทบ. (บางโพ)
ถนน ประชาราษฎร์ 1 อ. ดุสิต จ. กรุงเทพฯ
ร.ร. พิพรรทีวิทยา กรุงเทพฯ

รุ่นที่ 19

PRE·CADET

เตรียมทหาร



7683 นตท. กระมล ทองประมูล
59 หมู่ 3 ค่ายจักรพงษ์ ต. ดงพระราม
อ. เมือง จ. ปราจีนบุรี
ร.ร. ปราจีณราษฎร์อำรุง ปราจีนบุรี





7694 นตท. กุลติลก ทิวไผ่งาม อ้วน
36/10 ซอยพระยาวรพงษ์ ถนนจรัญสนิทวงศ์
อ. บางกอกน้อย จ. กรุงเทพฯ โทร. 4241068
ร.ร. เซนต์คาเบรียล กรุงเทพฯ



7684 นตท. กฤษณ์ บัณฑิต ลอรัก
45/3 ถนนเพาะนิยม ต. หมากแข็ง
อ. เมือง จ. อุดรธานี
ร.ร. อุดรพิทยานุกูล อุดรธานี



7681 นตท. กนก คู่ม่วง เปี๊ยก
82/312 จัดสรรปูนซิเมนต์ ต.ลาดยาว อ. บางเขน
จ. กรุงเทพฯ โทร. 5852842
ร.ร. สระบุรีวิทยาคม สระบุรี

รุ่นที่ 19

PRE·CADET

เตรียมทหาร



7702 นตท. เกรียงศักดิ์ แย้มศิริ หนุ่ย
129/3 ซอยสุคันธาราม แขวงสวนจิตรลดา
ถ. กรุงเทพฯ โทร. 2821069
ร.ร. สวนกุหลาบวิทยาลัย กรุงเทพฯ



7691 นตท. กิตติพงศ์ กงอดิศักดิ์ ฤทธิ์
70/2 ซอยอารีย์สัมพันธ์ 10 ถนนพระราม 6
ถ. พญาไท จ. กรุงเทพฯ
ร.ร. เซนต์จอนห์น กรุงเทพฯ





7711 นตท. ไกวัลย์ ศักดิ์สุภา ยิ้ด
10/3 ซอยกลาโหม บางกระบือ ถ. ดุสิต
โทร. 5859674 จ. กรุงเทพฯ
รร. ดีบุกพังงาวิทยาลัย พังงา

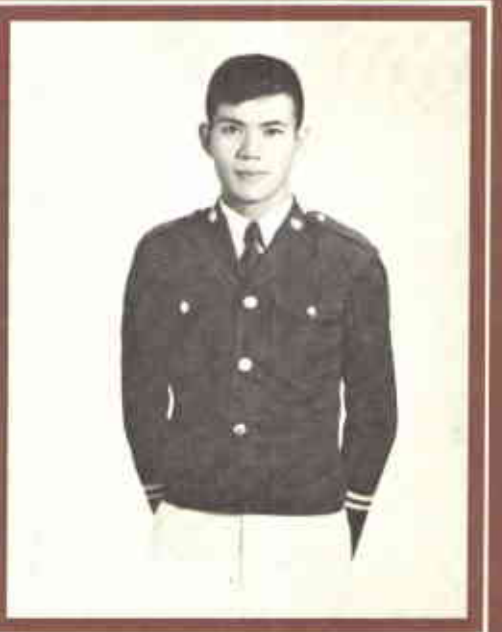

7695 นตท. เกษม พรมเสียง กบ
145/1 บ้านโพนทอง ต. โพนทอง
ถ. เมือง จ. ชัยภูมิ

รุ่นที่ 19

PRE·CADET

เตรียมทหาร



7712 นตท. ขจรฤทธิ์ นิลกำแหง ปู
21/2 ศูนย์การทหารปืนใหญ่ ค. เขาพระงาม
อ. เมือง จ. ลพบุรี
ร.ร. สามเสนวิทยาลัย กรุงเทพฯ



7715 นตท. คงศักดิ์ พุ่มแก้ว หนุ่ม
17/73 ในค่ายทหารสรรพสิทธิประสงค์
อ. วารีฟ จ. อุบลราชธานี
ร.ร. โยธินบูรณะ กรุงเทพฯ



7719 นตท. คู่ชีพ เลิศทวิม เข้
241 หมู่ 9 ค. เมืองแกลง
อ. บางมูลนาก จ. พิจิตร
ร.ร. บางมูลนาก ภูมิวิทยาคม พิจิตร



7717 นตท. คนิตพร สุวรรณพาหุ แมว
กรมการบิน ท.บ. ค. เขาพระงาม
อ. เมือง จ. ลพบุรี
ร.ร. พิบูลวิทยาลัย ลพบุรี



รุ่นที่ 19

PRE·CADET

เตรียมทหาร



7716 นตท. คฑาวุธ อัครผลุง โหน่ง
132/9 กรมทหารสารวัตรที่ 1 ต. ราชวิถี
อ. ดุสิต จ. กรุงเทพฯ
ร.ร. พันธะศึกษา กรุงเทพฯ



7729 นตท. จิรฐิต ธีรกุล
103/9 ถนนศรีสุข
อ. เมือง จ. อุดรธานี
ร.ร. อุดรศิษยานุกูล อุดรธานี





7731 นตท. จิรศักดิ์ เบ้าทอง (ตั้ม)
33 ต. อ. บางแค จ. สระบุรี
ร.ร. ไตรมิตรวิทยาลัย กรุงเทพฯ



7735 นตท. เจริญศักดิ์ ช่วงโชติ ด้วง
28 หมู่ 6 ต. บางเสาธง
อ. บางพลี จ. สมุทรปราการ
ร.ร. นัยสมบางบ่อ สมุทรปราการ

รุ่นที่ 19

PRE·CADET

เตรียมทหาร



7736 นตท. เจิดวุธ คราประยูร จ้อน
26 ระนอง 2 พรรราม 5
อ. ตุลิต จ. กรุงเทพฯ โทร. 5657921
ร.ร. สาธิตจุฬา กรุงเทพฯ



7734 นตท. จีระพันธ์ ครุฑธาลัย เป็ยก
281/1 บ้านพัก ร.พ. ค่ายกาญจนบุรี ต. ลาดหญ้า
อ. เมือง จ. กาญจนบุรี
ร.ร. วิสุทธรังษี กาญจนบุรี





7724 นตท. จักรกริช ดีสนธิ โต๊ก
40 ในค่ายจักรพงษ์ อ. เมือง
จ. ปราจีนบุรี โทร. 250
ร.ร.ปราจีนราษฎรอำรุง ปราจีนบุรี



7793 นตท. จรรยา บุญหล้า คริส
159 ถนนศุภกิจรรยา
อ. เมือง จ. อุดรธานี
ร.ร. คอนบอสโกวิทยา กรุงเทพฯ

รุ่นที่ 19

PRE·CADET

เตรียมทหาร



7740 นตท. เฉลิม เรืองทอง **ก้อง**
17 บ้านหนองกรอบ หมู่ 4 ต. แม่ก๋า
อ. สันป่าตอง จ. เชียงใหม่
ร.ร. จักรคำคณาทร สำพูน



7738 นตท. ฉัตรทอง เจตะภัย **จ๊อด**
22 บ้านภาศ อ. สูงเม่น จ. แพร่
ร.ร. พิริยาลัย แพร่





7737 นตท. ฉลอง แต่งตั้ง **หลอง**
10/1 หมู่ 4 ต. สะพานสูง
อ. บางกะปิ จ. กรุงเทพฯ
ร.ร. เซนต์จอห์น กรุงเทพฯ



7739 นตท. ฉัตรน้อย **ชำฉา**
392 สำราญรื่น ต. ท่าอิฐ
อ. เมือง จ. อุตรดิตถ์
ร.ร. อุตรดิตถ์ อุตรดิตถ์

รุ่นที่ 19

PRE·CADET

เตรียมทหาร



7759 นตท. ชัยสิทธิ์ ปั้นรัตน์ สิทธิ์
189 หมู่ 1 บ้านพันท่าลิง ต. ดอนก้ายาน
อ. เมือง จ. สุพรรณบุรี
ร.ร. กรรณสุทรศึกษาวิทยาลัย สุพรรณบุรี



7742 นตท. ชนินทร์ เจริญรัฐ ตุ๋ม
296 ถ. ทหาร
อ. เมือง จ. อุดรธานี
ร.ร. ดอนบอสโกวิทยา อุดรธานี





7765 นตท. ชาญวิทย์ ปิ่นมณี ดาว
11/1 กรมสรรพาวุธเบาทองพลที่ 1 รักษาพระองค์
ถนน จังวัฒนะ บางเขน จ. กรุงเทพฯ
ร.ร. โยธินบูรณะ กรุงเทพฯ



7757 นตท. ชัยวัฒน์ พิชัยณรงค์ ปิ๊กมี
76/13 ถนนสุขุมวิท 101
ต. บางจาก อ. พระโขนง จ. กรุงเทพฯ
ร.ร. วังไกลกังวล กรุงเทพฯ

รุ่นที่ 19

PRE·CADET

เตรียมทหาร



7753 นตท. ชัยพรงค์ กิจรุ่งโรจน์เจริญ
100-102 หมู่ 8 ต. สามพราน
อ. สามพราน จ. นครปฐม โทร. 311044-5
ร.ร. นายประสิทธิ์ นครปฐม



7764 นตท. ชาญอุทธ อาจหาญ อู๊ด
51 กองพล ปตอ. ต. ถนนนครไชยศรี
อ. ดุสิต จ. กรุงเทพ ฯ
ร.ร. กณิตวิทยาลัย กรุงเทพ ฯ





7750 นตท. ชัชวาลย์ สีลย แดง
120 หมู่ 4 ต. หอยน
อ. เชียงคำ จ. เชียงราย
ร.ร. เชียงคำวิทยาคม เชียงราย



7773 นตท. ชูศักดิ์ อุปสาร แอ็ด
125/4 ถนนสถลมาร์ค
ต. วารีน อ. วารีน จ. อุบลราชธานี
ร.ร. เบญจมมหาราช อุบลราชธานี

รุ่นที่ 19

PRE·CADET

เตรียมทหาร



7743 นตท. ชนินทร์ โตเลี้ยง **นิน**
56 หมู่ 5 ต. อ้อมใหญ่
อ. สามพราน จ. นครปฐม
ร.ร. ยอเซฟอุปถัมภ์ นครปฐม



7752 นตท. ชัยชนะ นาคเกิด **นะ**
2 พัฒนนิเวศน์ 15 ต. คลองตัน
อ. พระโขนง จ. กรุงเทพฯ
ร.ร. ปทุมคงคา กรุงเทพฯ





7770 ชูชาติ **พรหมยิ้ม**
67/6 ต. สำโรงใต้
อ. พระประแดง จ. สมุทรปราการ
ร.ร. วัดทางธรรม สมุทรปราการ



7758 นตท. ชัยวัฒน์ **แสงทอง**
54 หมู่ 6 ต. หนองโสน
อ. เมือง จ. เพชรบุรี
ร.ร. อรุณประดิษฐ์ เพชรบุรี

รุ่นที่ 19

PRE·CADET

เตรียมทหาร





7769 นตท. ชุมพล แก้วล้วน น้อม
370 กองกลุโพงปาที
อ. ลุโพงปาที จ. นราธิวาส
จ.ว. นราธิวาส สงขลา



7775 นตท. เชษฐา เบอรพันธุ์
51 หมู่ 6 ต. บ้านไทร
อ. เมือง จ. ปทุมธานี
จ.ว. วัดเขมาภิรตาราม กรุงเทพฯ



7768 นตท. ชินทัศ หมวกอะมัย หนุ่ม
รร วัดอุทัยวัน ต. อุทัยสวรรค์
จ. กรุงเทพฯ โทร. 2284203
มหาวิทยาลัยศรีนครินทรวิโรฒ กรุงเทพฯ



7764 นตท. ชัยพงษ์ คงปรีชา เอ็ด
370 ตรอกตรงข้ามวัดบางนานอก ต. บางนา
อ. พระโขนง จ. กรุงเทพฯ
จ.ว. ปทุมธานี กรุงเทพฯ

รุ่นที่ 19

PRE·CADET

เตรียมทหาร



7741 นตท. ชนะเกียรติ ชอบชื่นชม
73/11 ถ. บำรุงราษฎร์
อ. อรัญประเทศ จ. ปราจีนบุรี
ร.ร. สำเร็จวิทยา ปราจีนบุรี



7781 นตท. ไชยชาญ ศรีวิเชียร เชนทร์
[illegible] หมู่ 3 ถ. ร่ามะสัก
อ. โพธิ์ทอง จ. อ่างทอง
ร.ร. เตรียมอุดมศึกษา กรุงเทพฯ





7756 นตท. ชัยวัฒน์ แจ้งประจักษ์ หมาย
105 ถนนพระราม 6 ถ. นครไชยศรี
อ. ดุสิต จ. กรุงเทพฯ
ร.ร. วัดราชาธิวาส กรุงเทพฯ



7772 นตท. ชูศักดิ์ วรามิตร
33/615 ซอยโชคชัย 4
ถ. ลาดพร้าว อ. บางกะปิ จ. กรุงเทพฯ
ร.ร. สวนกุหลาบวิทยาลัย กรุงเทพฯ

รุ่นที่ 19

PRE·CADET

เตรียมทหาร



7745 นตท. ชลาศัย ศรีสวัสดิ์ ศัย
ส. ถนน ศิริญประสาสน์ ต. บ้านเหนือ
อ. เมือง จ. กาญจนบุรี
รร. ภ.ป.ร. ราชวิทยาลัย กรุงเทพ ฯ



7747 นตท. ชวลิต สาลีตีด
201/1 ต. ดำเนินสะดวก
อ. ดำเนินสะดวก จ. ราชบุรี
ร.ร. กรุณานุเคราะห์ สมุทรสงคราม





7779 นตท. เชิดชัย สุคนธสิงห์
200 ถนนบำรุงเมือง ต. สำราญราษฎร์ จ. กรุงเทพ ฯ
ร.ร. อัสสัมชัญธนบุรี กรุงเทพ ฯ



7744 นตท. ชรินทร์ จ้อยสองสี แมว
32/4 หลังเรือนจำ จ. เพชรบุรี
ร.ร. พรหมานุสรณ์ เพชรบุรี

รุ่นที่ 19

PRE·CADET

เตรียมทหาร



7746 นตท. ชวลิต **พงษ์พิทักษ์**
1203/1 อ. อัมพวา จ. สมุทรสงคราม
ร.ร. อัมพวันวิทยาลัย สมุทรสงคราม



7783 นตท. ญาณฑิต **ทองสว่าง**
500 ซอยริมคลองบ้านใหม่ ถ. เจริญกรุง
ค. วัดพระยาไกร อ. ธานนาวา จ. กรุงเทพฯ
ร.ร. วิริยาลัย กรุงเทพฯ





7784 นตท. ฐิติ ติตถะสิริ **หน่อง**
76 ตรอกบ้านพานถม
บางขุนพรม จ. กรุงเทพฯ
ร.ร. อำนวยศิลป์พระนคร กรุงเทพฯ



7644 นตท. ณฤทธิ์ พลอยบ้านแพ้ว "อิ๊ด"
60/2 หมู่ 2 ค. หลักสาม
อ. บ้านแพ้ว จ. สมุทรสาคร
ร.ร. วัดทรงทรงธรรม สมุทรปราการ

รุ่นที่ 19

PRE·CADET

เตรียมทหาร



7786 นตท. ผรงค์ นาคพงษ์ เด็ก
172 ก. อ. เมือง
จ. ปราจีนบุรี โทร 372
ร.ร. ปราจีนราษฎรอำรุง ปราจีนบุรี



7787 นตท. ผรงค์ สบายหร ไต๋
บ้านพัก รมร.น.ทบ. ศูนย์การทหารบีนใหญ่
อ. เขาพระงาม จ. ลพบุรี
ร.ร. วินิตศึกษา ลพบุรี

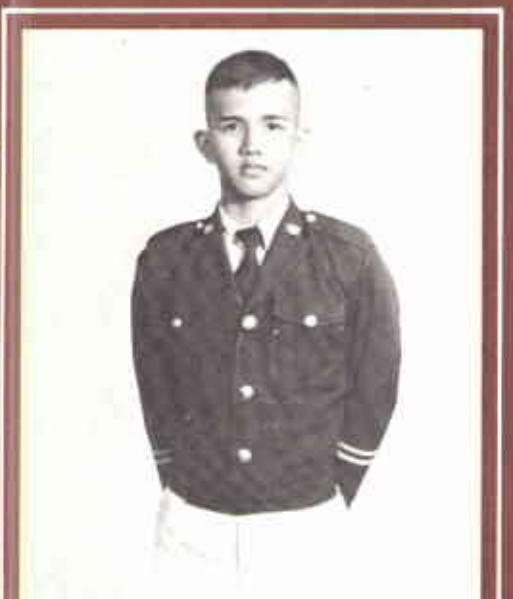

7790 นตท. ผรงค์ฤทธิ์ วิจิตร
223 ซอยโรงชัย 1 ถนนเพชรบุษย
อ. ภาษีเจริญ จ. กรุงเทพฯ
ร.ร. ยัสลัมรัฐ ธนบุรี

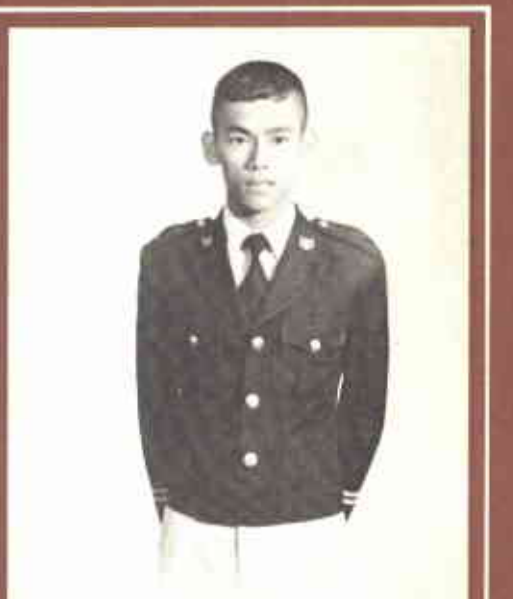

7791 นตท. ผรงค์ฤทธิ์ สุวรรณบุปผา
24 ต. บ้านกุ่ม
อ. เมือง จ. เพชรบุรี
ร.ร. สุวรรณวังสกุลวิทยาลัย เพชรบุรี



รุ่นที่ 19

PRE·CADET

เตรียมทหาร



7792 นตท. ณรัฐชัย สุนทรประเสริฐ
409 หมู่ 1 ถนนไร่ม้าย ต. รั้วใหญ่
อ. เมือง จ. สุพรรณบุรี
ร.ร. กรรณสุทรศึกษาลัย สุพรรณบุรี



7795 นตท. ดำรงค์ ตัณฑะผลิน ตุ้ม
18 หมู่ 1 บางจาก
อ. ภาษีเจริญ จ. กรุงเทพฯ
ร.ร. วินิตศึกษา ลพบุรี





7799 นตท. เดชา จินตนา อ๊อด
8/260 ค่ายจิรประวัติ
อ. เมือง จ. นครสวรรค์
ร.ร. นครสวรรค์ นครสวรรค์

รุ่นที่ 19



7793 นตท. ดนัย เถาว์พิรัญ บี้อม
125 ค่ายธนะรัชต์
อ. ปราณบุรี จ. ประจวบฯ
ร.ร. หัวหินวิทยาลัย ประจวบฯ

PRE·CADET

เตรียมทหาร



7802 นตท. ไตรรงค์ ทองเนื้อสุก ปู๊ด
69 ถนนพุดคีรี
อ. บ้านนาสาร จ. สุราษฎร์ธานี
ร.ร. บ้านนาสาร สุราษฎร์ธานี



7800 นตท. ตรีเมษฐ์ สุทร่าย เมต
42 ถ. สำโรง
อ. อุทุมพรพิสัย จ. ศรีสะเกษ
ร.ร. อำนวยศิลป์ พระนคร กรุงเทพฯ





7806 นตท. เถลิงศักดิ์ พูลสุวรรณ คุ้ม
พส. 3 ร.พัน 2 ค่ายสุรนารี
อ. เมือง จ. นครราชสีมา
ร.ร. ราชสีมาวิทยาลัย นครราชสีมา

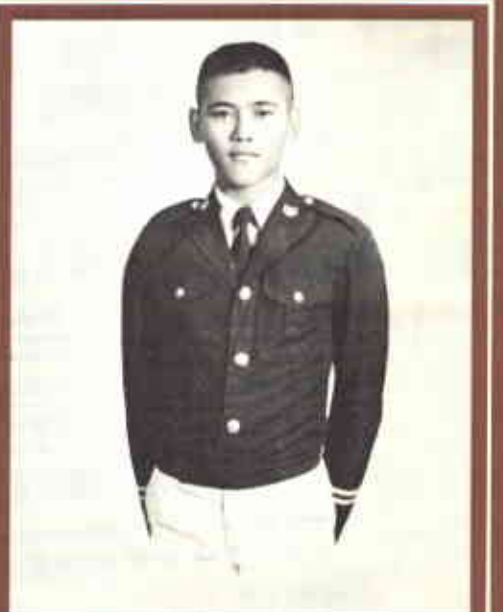

7805 นตท. เถกิงเดช สัมมาทัด อู๊ด
314 ถนนพิชัย ถ. ดุสิต
จ. กรุงเทพฯ โทร. 5856285
ร.ร. มัธยมสาธิต กรุงเทพฯ

รุ่นที่ 19

PRE·CADET

เตรียมทหาร



7809 นตท. ทรงศักดิ์ ขีดขิน ใหญ่
100 หมู่ 8 ต. โคกกรวด
อ. เมือง จ. นครราชสีมา
ร.ร. ราชสีมาวิทยาลัย นครราชสีมา



7810 นตท. ทวี พฤกษาใหญ่ยิ่ง
292 หมู่ 4 ต.น้ำแม่ก
อ. แม่ใจ จ. พะเยา
ร.ร. พานพิทยาคม อ. พาน เชียงราย





7812 นตท. ทศพร พอมเจริญ
179 ถนนอรุณอมรินทร์
อ. บางกอกน้อย จ. กรุงเทพฯ
ร.ร. สวนกุหลาบวิทยาลัย กรุงเทพฯ



7814 นตท. ทิฆัมพร สุนทรธรรม อั๋น
1158 ถ. ทหาร ต. ถนนนครไชยศรี
อ. ดุสิต จ. กรุงเทพฯ
ร.ร. วัดราชาธิวาส กรุงเทพฯ

รุ่นที่ 19

PRE·CADET

เตรียมทหาร



7817 นตท. เทอดศักดิ์ ศรีรัตนกูล ตุ๊ดคู่
29 อารีย์สัมพันธ์ซอย 5 สามเสนใน
อ. พระราม 6 อ. พญาไท จ. กรุงเทพฯ
ร.ร. อัสสัมชัญลำปาง ลำปาง





7832 นตท. ธีรพล วงษ์ไทย หมู
24/1 ต. บางคู้
อ. ท่าวุ้ง จ. ลพบุรี
ร.ร. พิบูลวิทยาลัย ลพบุรี



7838 นตท. ธีรยุทธ รอดจิตต์ แบน
31 อิทธเมธระ 59 สามเสนใน
พญาไท จ. กรุงเทพฯ
ร.ร. สุราษฎร์ธานี สุราษฎร์ธานี

รุ่นที่ 19



7827 นตท. ธัญญพรหม อัศวจินดาถั่วงอก
2597 ถนนรัชดาภิเษกใต้สายปากน้ำ ต. พระโขนง
อ. พระโขนง จ. กรุงเทพฯ โทร. 3913189
ร.ร. สาธิตจุฬาลงกรณ์มหาวิทยาลัย กรุงเทพฯ

PRE·CADET

เตรียมทหาร



7819 นตท. ธงชัย สาระสุข อ้อย
583/9 ซอยราษฎร์ร่วมเจริญ ต. คลองทันไทร
อ. คลองสาน จ. กรุงเทพฯ 9
ร.ร. ทวีธาภิเศก กรุงเทพฯ



7824 นตท. ธรรมนูญ เชี่ยวการปราบ หลาน
1/23 ซอยปาะทุ ถนนเกษะวนิช
ต. บางซื่อ อ. ดุสิต จ. กรุงเทพฯ
ร.ร. สวนกุหลาบวิทยาลัย กรุงเทพฯ





7830 นตท. ธานี ฉุยฉาย
38/2 ซอยบางจะเกร็ง 3 ต. แม่กลอง
อ. เมืองฯ จ. สมุทรสงคราม
ร.ร. ศรัทธาสมุทร สมุทรสงคราม



7831 นตท. ธีรเดช เพชรบุตร ต่อม
140/1 ซอยทับทิม หมู่ 4 ต. บางเรน
อ. เมือง จ. นนทบุรี
ร.ร. สวนกุหลาบฯ กรุงเทพฯ

รุ่นที่ 19

PRE·CADET

เตรียมทหาร



7837 นตท. ธีระพล มณีแสง อ๊อด
1909/66 จรัลสนิทวงศ์ 65 ต. บางพลัด
อ. บางกอกน้อย จ. กรุงเทพฯ
ร.ร. เทพศิรินทร์ กรุงเทพฯ



7823 นตท. ธรณิศวร์ โรจนสุวรรณ แก้ว
448 ซอย 15 ถนนสุขาภิบาล 1 ต. คลองจั่น
อ. บางกะปิ จ. กรุงเทพฯ
ร.ร. สวนกุหลาบวิทยาลัย กรุงเทพฯ





7833 นตท. ธีรวัฒน์ บุณยะวัฒน์ เบิ้ง
44/18 อ. จรัลสนิทวงศ์
อ. บางกอกใหญ่ จ. กรุงเทพฯ
ร.ร. สวนกุหลาบวิทยาลัย กรุงเทพฯ

รุ่นที่ 19



7839 นตท. ธีระรัตน์ นาคนนท์ อ๊อด
1156 บ้านพักทหารกอง ส.พล.ม. ถนนสามเสน
ต. ถนนนครไชยศรี จ. กรุงเทพฯ
ร.ร. โยธินบูรณะ กรุงเทพฯ

PRE·CADET

เตรียมทหาร



7828 นตท. ธัฐธร ศรศาสตร์ปรีชา ตุ๊ก
47/19 ซอยสดพัฒสรรค์ ถนนวางน้ำ
ย. พญาไท จ. กรุงเทพฯ
ร.ร. บดินทรเดชา กรุงเทพฯ



7862 นตท. เนรมิตร มณีนุตร์ เหน่ง
92/5 ถนนชักวนา ต. แม่สอด
ย. แม่สอด จ. ตาก
ร.ร. แม่สอด "สรรพวิทยาคม" ตาก





7861 นตท. นิรัติศัย จุลภาค ไส
1909/61 ซอยร่วมพัฒนา
เขตบางกอกน้อย จ. กรุงเทพฯ
ร.ร. วังสังเวชวิทยา กรุงเทพฯ



7844 นตท. นพทร เรือนจันทร์ ตุ๊
107/3 ต. ริมใต้
ย. แม่ริม จ. เชียงใหม่
ร.ร. มงฟอร์ตวิทยาลัย เชียงใหม่

รุ่นที่ 19

PRE·CADET

เตรียมทหาร



7842 นตท. นพดล นาคีรักษ์ ตุ๊
174 ถนนพิชัยฯ ต. ปากเพรียว
อ. เมือง จ. สระบุรี
ร.ร. สระบุรีวิทยาคม สระบุรี



7852 นตท. นเรศรักษ์ ฐิตะฐาน บี้อง
15 ซอยวิเศษสุข ถนน สุขุมวิท 71
ต. หัวหมาก อ. บางกะปิ จ. กรุงเทพฯ
ร.ร. สาธิต มศว. ปทุมวัน กรุงเทพฯ





7846 นตท. นพรัตน์ เพ็ชรรัตน์ นพ
รพ. อานันทมหิดล อ. เมือง จ.ลพบุรี
ร.ร. สาธิตวิทยาลัยครูเทพสตรี ลพบุรี



7858 นตท. นิติวัฒน์ พงษ์ศรี จุก
99/1 ถนนมาตุคราม
อ. เมือง จ. นครราชสีมา
ร.ร. ราชสีมาวิทยาลัย นครราชสีมา

รุ่นที่ 19

PRE·CADET

เตรียมทหาร



7855 นตท. นาวี วัฒนมงคล แป๊ะ
660 ครอบวัดกันตยาราม ถ. เทอดไท ต. คลาดพลู
อ. ธนบุรี จ. กรุงเทพฯ โทร. 4660459
ร.ร. วัดนวลนรดิศ กรุงเทพฯ



7856 นตท. น้ำพล อัครานุรักษ เต๋อ
261/2 ซอยศักดิ์เจริญ ถนนจรัลสนิทวงศ์
ต. ท่าพระ อ. บางกอกใหญ่ จ. กรุงเทพฯ
ร.ร. วัดราชโอรส กรุงเทพฯ





7848 นตท. นคลอ ศรีตระกูล อู๊ด
2 ถนนแม่น้ำเจ้าพี่ ต. เมือง
จ. ราชบุรี โทร. [illegible]
ร.ร. วัดอนุกูลพัศรีรัง กรุงเทพฯ



7859 นตท. นิทัศน์ ศิลา เล็ก
0125 สาย 7 บล็อก 2 ค่ายชนะวัชต์
อ. ปราณบุรี จ. ประจวบคีรีขันธ์
ร.ร. หัวหิน ประจวบคีรีขันธ์

รุ่นที่ 19

PRE·CADET

เตรียมทหาร



7728 นตท. นรินท์ สมุทรประภูติ ริน
28/1 หมู่ 1 ต. เชียงถากน้อย
อ. บางปะอิน จ. พระนครศรีอยุธยา
ร.ร. บัทมโรจน์ราษฎร์บำรุง อ่างทอง



7642 นตท. นิพนธ์ รองสวัสดิ์ เผ่า
25 หมู่ 9 ต. นาหม่อม
อ. หาดใหญ่ จ. สงขลา





7863 นตท. บงกช พรหมนิ่ม เหี่ยว
27/8 ถนนวุฒากาศ แขวงบางค้อ
เขตบางขุนเทียน จ. กรุงเทพ ฯ
ร.ร. วัดราชโอรส กรุงเทพ ฯ



7866 นตท. บรรเทิง สุวรรณวิจิตร
144 หมู่ 2 ต. รังหวัง
อ. ศรีประจันต์ จ. สุพรรณบุรี
ร.ร. กรรณสูตศึกษาลัย สุพรรณบุรี

รุ่นที่ 19

PRE·CADET

เตรียมทหาร



7873 นตท. เบญจพล ยุกตะทัต อุ๋ย
น. 2045 บ้านพักทหารอากาศดอนเมือง
อ. บางเขน จ. กรุงเทพฯ
ร.ร. เซนต์คาเบรียล กรุงเทพฯ



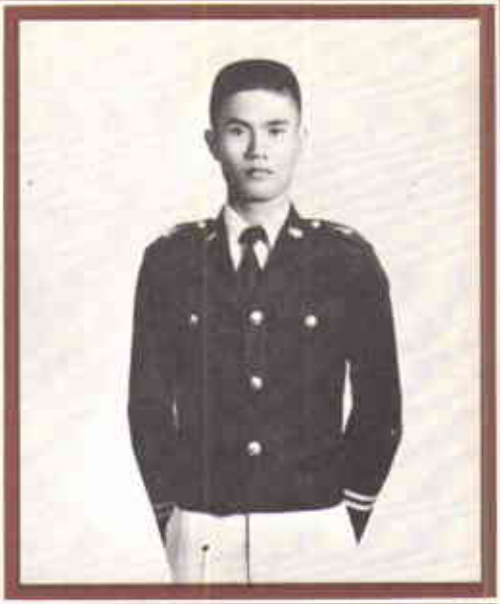

7643 นตท. บุญมี บำรุงทรัพย์ ติ๋ง
170 หมู่ 5 ต. ตลาดบางเขน
อ. บางเขน จ. กรุงเทพฯ
ร.ร. ธัชรินทร์วิทยาบางเขน กรุงเทพฯ



7873 นตท. บุญรวม พานิช จุ๋น
41/1 หมู่ 1 ต. ตลาดจินดา
อ. สามพราน จ. นครปฐม
ร.ร. พระปฐมวิทยาลัย นครปฐม



7868 นตท. บัญชา สินเจริญ ตุ่น
3/16 ถนนพันแดง
อ. พญาไท จ. กรุงเทพฯ
ร.ร. ส่วนกุหลาบวิทยาลัย กรุงเทพฯ

รุ่นที่ 19

PRE·CADET

เตรียมทหาร



7909 นตท. บีบบุตร สารฤทธิ์ ตุ๊กตา
7/7 แฟลต ท.บ. ถนนพระราม 6 ต. สามเสนใน
อ. พญาไท จ. กรุงเทพฯ
ร.ร. โยธินบูรณะ กรุงเทพฯ





7905 นตท. ปริญญา สาครเสถียร เก๋
142/11 ซอยจรัลสนิทวงศ์ 20
อ. บางกอกน้อย จ. กรุงเทพฯ
ร.ร. เทพศิรินทร์ กรุงเทพฯ



7906 นตท. ปรีชา ชุ่มประดิษฐ์
7 หมู่ 2 ตำบลบางคันเบิก
อ. เมือง ฉะเชิงเทรา
ร.ร. เบญจมราชรังสฤษฎิ์ ฉะเชิงเทรา

รุ่นที่ 19



7884 นตท. ประดิษฐ์ หอมสุวรรณ
29 หมู่ 6 ต. วัดโบสถ์
อ. บางปลาม้า จ. สุพรรณบุรี
ร.ร. วัดปากน้ำ กรุงเทพฯ

PRE·CADET

เตรียมทหาร



7907 นตท. ปรีชา เฟื่องฟู ฟู
9/2 ต. วัดเพลง
อ. วัดเพลง จ. ราชบุรี
ร.ร. วัดเพลงโสภณศิริราษฎร์ ราชบุรี



7878 นตท. ปฏิญญา ทุนทุสวัสดิ์ เป๋อ
304- ถนนพิชัย
อ. ทุสิต จ. กรุงเทพฯ
ร.ร. เซนต์คาเบรียล กรุงเทพฯ





7883 นตท. ประจัญ คำแดง ดึง
1810/9 หลังศูนย์การทหารม้า ต. ปากเพรียว
อ. เมือง จ. สระบุรี
ร.ร. สระบุรีวิทยาคม สระบุรี



7895 นตท. ประสงค์ สุขเกษตร ตีะ
1 หมู่ 1 ต. โสธร
อ. เมือง จ. ฉะเชิงเทรา
ร.ร. เซนต์เคอุยส์ กรุงเทพฯ

รุ่นที่ 19

PRE·CADET

เตรียมทหาร



7901 นตท. ปราโมทย์ ว่านเครือ
2 หมู่ 4 ต. โพธิ์กลาง
อ. เมือง จ. นครราชสีมา
ร.ร. สกลราชวิทยานุกูล สกลนคร





7897 นตท. ประสิทธิ์ชัย อิ่มอักษร ไข่ดาว
132/111 ถนนพระราม 6
สามเสนใน พญาไท จ. กรุงเทพฯ
ร.ร. สวนกุหลาบวิทยาลัย กรุงเทพฯ



7889 นตท. ประยูร ทองเสนา เข็ม
181 หมู่ 9 ถ. สวรรค์วิถี
อ. เมือง จ. นครสวรรค์
ร.ร. นครสวรรค์ นครสวรรค์

รุ่นที่ 19



7888 นตท. ประพาศ เรืองฤทธิ์ เล็ก
50 หมู่ 3 ต. บางปะกง
อ. บางปะกง จ. ฉะเชิงเทรา
ร.ร. บางปะกง "บวรวิทยายน" ฉะเชิงเทรา

PRE·CADET

เตรียมทหาร



7892 นตท. ประวิทย์ เสียงสอาด เล็ก
145 หมู่ 2 ต. พงสวาย
อ. เมือง จ. ราชบุรี
ร.ร. เบญจมราชูทิศ ราชบุรี



7908 นตท. ปรีดา บุตราช แหล่ม
5 เนนน้ำอ้อม
อ. วารินชำราบ จ. อุบลราชธานี
ร.ร. เบ็ญจะมะมหาราช อุบลราชธานี





7886 นตท. ประทีป วงษ์ถนอม บรรทม
38 หมู่ 1 ต. โคกช้าง
อ. บางไทร จ. พระนครศรีอยุธยา
ร.ร. ไตรราชวิทยา พระนครศรีอยุธยา



7881 นตท. ประกิจ ศรสุวรรณ์
483 พัฒนาช้างเผือก ซอย 8
อ. เมือง จ. เชียงใหม่
ร.ร. อุดราชวิทยาลัย เชียงใหม่

รุ่นที่ 19

PRE·CADET

เตรียมทหาร



7890 นตท. ประวิตร ฉายะบุตร หน่อย
บ้านพัก ร.พ. อานันทมหิดล อ. เมือง จ. ลพบุรี
ร.ร. พิบูลวิทยาลัย ลพบุรี



7891 นตท. ประวิทย์ ขยันกิจ เล็ก
95/2 ซอยจรัลสนิทวงศ์ 21 ถ. จรัลสนิทวงศ์
อ. บางกอกน้อย จ. กรุงเทพฯ
ร.ร. อำนวยศิลป์ พระนคร กรุงเทพฯ





7910 นตท. ผดุง อิ่งไพบูลย์สุข ตุ้น
20/1 หมู่ 6 ต. หากยาษา
อ. สรรพยา จ. ชัยนาท
ร.ร. สรรพยาวิทยา ชัยนาท



7926 นตท. พินิจ ฉัตรเสถียรพงศ์ นิด
130/13 ถ. สามพราน
อ. สามพราน จ. นครปฐม
ร.ร. นาคประสิทธิ์ นครปฐม

รุ่นที่ 19

PRE·CADET

เตรียมทหาร



7939 นตท. เทชรงค์ สิทธิค่าง เตีย
621 กลางเมือง
อ. เมือง จ. ขอนแก่น
ร.ร. ขอนแก่นวิทยายน ขอนแก่น



7933 นตท. พิษณุ ประกอบ ทม
32 หมู่ 1 ต. ท่าช้าง
อ. เมือง จ. นครนายก
ร.ร. นครนายกวิทยาคม นครนายก





7935 นตท. ทรงยศ ไวกาสี เอ็ก
19 ซอยพรรณี ต. ลาดกระบัง
อ. บางเขน จ. กรุงเทพฯ
ร.ร. เทพศิรินทร์ กรุงเทพฯ



7919 นตท. พันธ์เทพ พิริยะโยธิน เป็ก
8 ซอย ร.ร. พิริยะโยธิน ถนนกรุงเทพ-นนทบุรี
ต. บางรัก อ. สุลิก จ. กรุงเทพฯ
ร.ร. ปานะพันธ์วิทยา กรุงเทพฯ

รุ่นที่ 19

PRE·CADET

เตรียมทหาร



7912 นตท. พยนต์ พระศุกร์ ขาว
12 หมู่ 1 ต. ท่าราย
อ. เมือง จ. ปราจีนบุรี
ร.ร. ปราจีนราษฎร์อำรุง ปราจีนบุรี



7913 นตท. พร พิเศก
97 หมู่ 9 ต. บ้านเม็ง
อ. หนองเรือ จ. ขอนแก่น
ร.ร. ขอนแก่นวิทยาคม ขอนแก่น





7917 นตท. พฤษภะ สุวรรณทัต อึ่ง
44 ถ. ลาดพร้าว
ต. สามเสนนอก อ. บางกะปิ จ. กรุงเทพฯ
ร.ร. ปานะพันธ์วิทยาฯ กรุงเทพฯ



7932 นตท. พิศณุ พุทธวงศ์ เก
275 พัสดุทางหลวง
อ. เมือง จ. กาญจนบุรี
ร.ร. วิสุทธรังษี กาญจนบุรี

รุ่นที่ 19

PRE·CADET

เตรียมทหาร



7911 นตท. พงษ์ศักดิ์ สินพูลผล เปี๊ยก
17/ ป.7/4 หมู่ ถนนราชดำเนินตรา
อ. อนุเสาวรีย์ อ. บางเขน จ. กรุงเทพฯ
ร.ร. หอวัง กรุงเทพฯ



7922 นตท. พิจิตร แก้วลี แก้ว
294 บ้านกุดปลาขาว ต. วารินชำราบ
อ. วารินชำราบ จ. อุบลราชธานี
ร.ร. เบญจะมะมหาราช อุบลราชธานี





7920 นตท. พานิช กงพันธุ์ ตุ๋ย
3 ง. วัดสามพระยาคุตอุดิศ ถนนพหลโยธิน
อ. บางเขน จ. กรุงเทพฯ
ร.ร. วัดราชโอรส กรุงเทพฯ



7645 นตท. ไพ น้ำเจริญ
76 หมู่ 1 ต. บนแก้ว
อ. เมือง จ. ฉะเชิงเทรา
ร.ร. เบญจมราชรังสฤษฎิ์ ฉะเชิงเทรา

รุ่นที่ 19

PRE·CADET

เตรียมทหาร



7946 นตท. ภักดี ศรีชุมพล แสง
298 ต. เจริญกรุง
อ. นนทวา จ. กรุงเทพฯ
ร.ร. สัตหีบ ชลบุรี



7947 นตท. กาญจน บรรณกิจโสภณ อี้
435 ซอยนิเวศน์ ต. ลาดยาว
อ. บางเขน จ. กรุงเทพฯ
ร.ร. สวนกุหลาบวิทยาลัย กรุงเทพฯ





7944 นตท. กมรศักดิ์ วัชโรบล เปี๊ยก
84/210 ถนนประชาชื่น ต. ลาดยาว
อ. บางเขน จ. กรุงเทพฯ
ร.ร. โยธินบูรณะ กรุงเทพฯ



7951 นตท. ภูวดล พลนาค จู๊ฟ
บ้านพักนายทหาร ป. พก. 4 ค่ายสมเด็จพระนเรศวรฯ
อ. เมือง จ. พิษณุโลก
ร.ร. พิษณุโลกพิทยาคม พิษณุโลก

รุ่นที่ 19

PRE·CADET

เตรียมทหาร



7952 นตท. ภูวนัย ไตรภูวนาถ ไก่
บ้านพักนายทหาร ค่ายตรีนครินทร์
ย. เมือง จ. ลพบุรี
ร.ร. พิบูลวิทยาลัย ลพบุรี



7958 นตท. มนัส กาญจนโอฬารศิริ อู๊ด
269/9-10 หมู่ 2 ต. ประชาธิปัตย์
อ. ธัญบุรี จ. ปทุมธานี
ร.ร. ดอนเมือง ทหารอากาศบำรุง กรุงเทพฯ





7953 นตท. มงคล รอดสวาสดิ์ เกิน
147 ร 1 พัน 3 รอ. พระราม 5 ดุสิต กทม.
ร.ร. วัดเขมาภิรตาราม นนทบุรี



7973 นตท. รุ่งกรุณ ไทยตรง บอย
8/639 ค่ายจิรประวัติ ต. นครสวรรค์ออก
ย. เมือง จ. นครสวรรค์
ร.ร. โพฒิสารศึกษา นครสวรรค์

รุ่นที่ 19

PRE·CADET

เตรียมทหาร



7974 นตท. รูจน์ อ่อนน้อมพันธุ์ โอ๊บ

๑๘ หมู่ 3 ต. บางน้ำเชี่ยว

อ. พรหมบุรี จ. สิงห์บุรี

ร.ร. สิงห์บุรี สิงห์บุรี





7967 นตท. รฌกร ประกอบแก้ว ยีอด

2015/22 แฟลต 18 ถ. ประชาสงเคราะห์

ต. ห้วยขวาง จ. กรุงเทพฯ

ร.ร. พร้อมพรรณวิทยา กรุงเทพฯ



7970 นตท. รังสรรค์ อิ้มสู้

125 ตรอกหลังโรงพยาบาล อ.เมือง จ.นครปฐม

ร.ร. พระปฐมวิทยาลัย นครปฐม



7979 นตท. วรการ บุปผาพันธุ์ กุ้ง

บ้านพักค่ายสมเด็จพระนเรศวรมหาราช (ม.พัน 9)

ร.ร. พิษณุโลกพิทยาคม พิษณุโลก

รุ่นที่ 19

PRE·CADET

เตรียมทหาร



7996 นตท. วิชัย ทัศนมณเฑียร ตั๋ม
229 บ้านพักตำรวจน้ำ ท่าเรือคลองเตย
อ. พระโขนง จ. กรุงเทพฯ
ร.ร. เบญจมราชูทิศ จันทบุรี



8005 นตท. วินัย มาลินันท์ คต
บ้านพัก ผ.ส. 31 ร. พัน 1 ต. เขาสามยอด
อ. เมือง จ. ลพบุรี
ร.ร. พิบูลวิทยาลัย ลพบุรี





8003 นตท. วิรัต เสมาชัย หมี
22 หมู่ 1 ต. บางแม่นาง
อ. บางใหญ่ จ. นนทบุรี
ร.ร. วัดเขมาภิรตาราม กรุงเทพฯ



7999 นตท. วิชชาคม คล้ายทอง ต้อ
163/4 ตรอกโพธิ์สามต้น ถนนอิสรภาพ
ต. วัดท่าพระ อ. บางกอกใหญ่ จ. กรุงเทพฯ
ร.ร. วัดราชโอรส กรุงเทพฯ

รุ่นที่ 19

PRE·CADET

เตรียมทหาร



8011 นตท. วิสิทธิ์ เดชสกุล ต้อย
1774/17 จรัลสนิทวงศ์ 61
บางกอกน้อย จ. กรุงเทพฯ
ร.ร. โยธินบูรณะ กรุงเทพฯ



8001 นตท. วิทยา เร้าเสถียร
539/9 ถนนเทศบาลนิมิตเหนือ ต. ลาดยาว
อ. บางเขน จ. กรุงเทพฯ โทร. 5880809
ร.ร. เซนต์คาเบรียล กรุงเทพฯ





7997 นตท. วิชิต ทองชาม ชิต
[illegible] บ้านโค่งเดือน ต. หนุ่ม
อ. เมือง จ. อุดรธานี
ร.ร. อุดมวิทยา อุดรธานี



7641 นตท. วิบูลจิตร สว่างอารมณ์ วิบูล
72/1 หมู่ที่ 5 ต. ปากท่อ
อ. ปากท่อ จ. ราชบุรี
ร.ร. เบญจมราชูทิศ ราชบุรี

รุ่นที่ 19

PRE·CADET

เตรียมทหาร



7994 นตท. วิจิตร **รัตนรักษ์**
671/25 ซอยมัณฑนา
อ. บางกอกน้อย จ. กรุงเทพฯ
ร.ร. บูรณวิทย์ กรุงเทพฯ



8000 นตท. วิฑูรย์ **ศิริปิ่นนานนท์**
450-451 จัดสรรถาสุข ถนนสุขุมวิท ต. บางนา
เขตพระโขนง จ. กรุงเทพฯ
ร.ร. วัดใหม่กรงทอง ปราจีนบุรี





8004 นตท. วินัฐ อินทรสุวรรณ **ต้อง**
139 ตรอกจันทรเกษม ถนนกรุงเทพ-นนทบุรี
ต. บางซื่อ อ. ดุสิต จ. กรุงเทพฯ
ร.ร. สุรศักดิ์มนตรี กรุงเทพฯ



7995 นตท. วิชัย **ทองแดง**
89 หมู่ 3 ต. ท่าชนะ
อ. ท่าชนะ จ. สุราษฎร์ธานี
ร.ร. ศรียาภัย ชุมพร

รุ่นที่ 19

PRE·CADET

เตรียมทหาร

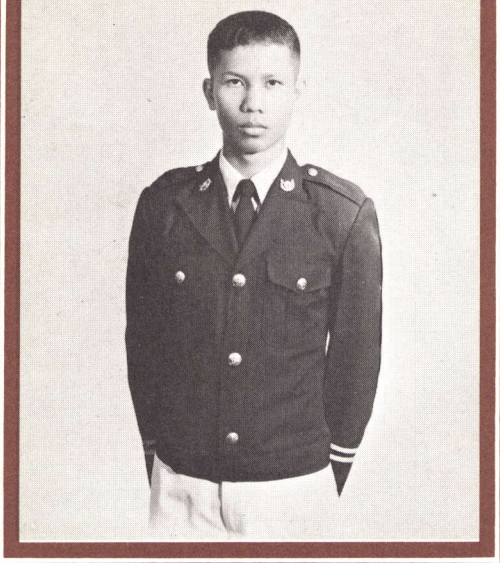

8023 นตท. วีระพล อินลี อู๊ด
382 ศรีวรมาศ
อ. วารินชำราบ จ. อุบลราชธานี
ร.ร. เบญจะมะมหาราช อุบลราชธานี

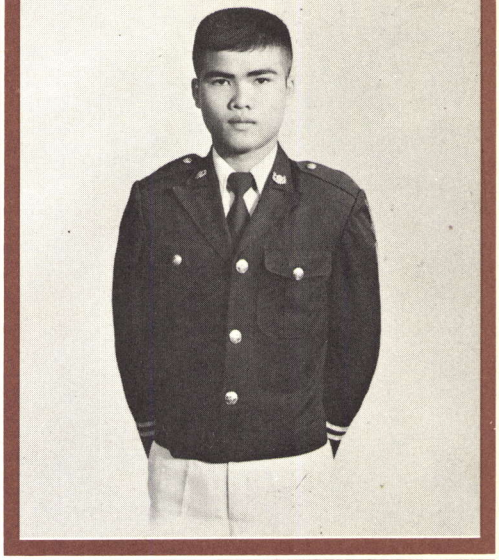

8022 นตท. วีระพล มาลี อ๊ะ ต
468/1 หมู่ 22 ต. วารินชำราบ
อ. วารินชำราบ จ. อุบลราชธานี
ร.ร. เบ็ญจมะมหาราช อุบลราชธานี



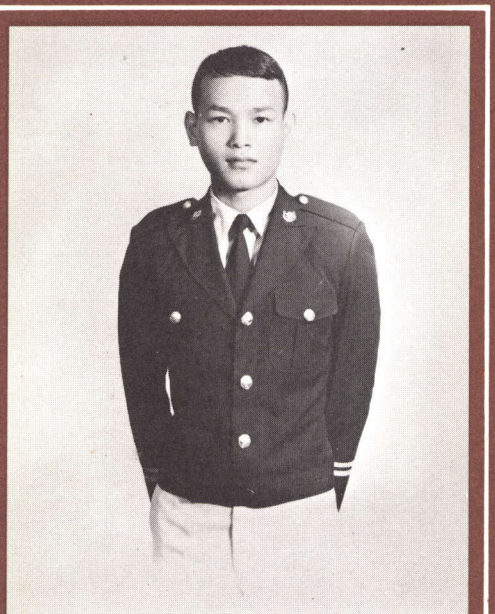

7998 นตท. วิชิต ศรีคงรักษ์
213/5 ซอยวัดอัมพวา ต. บ้างช่างหล่อ
อ. บางกอกน้อย จ. กรุงเทพฯ
ร.ร. มารดานุเคราะห์ กรุงเทพฯ

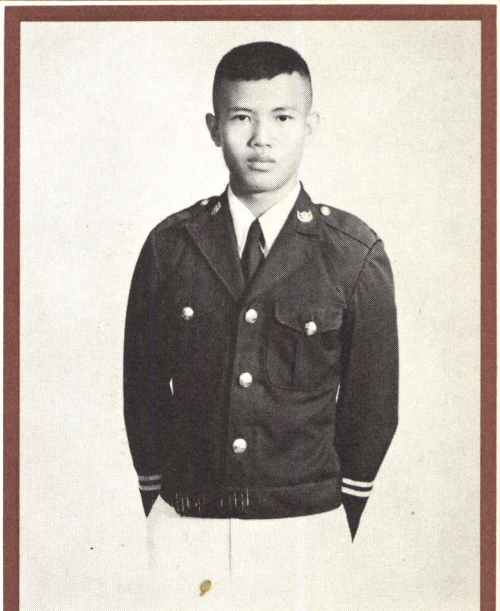

7978 นตท. วชิรา วัชรศักดิ์ อ๊ะ ด
54/1 ซอยสาละวิน ต. หนองไผ่ล้อม
อ. เมือง จ. นครราชสีมา
ร.ร. ราชสีมาวิทยาลัย นครราชสีมา

รุ่นที่ 19

PRE-CADET

เตรียมทหาร

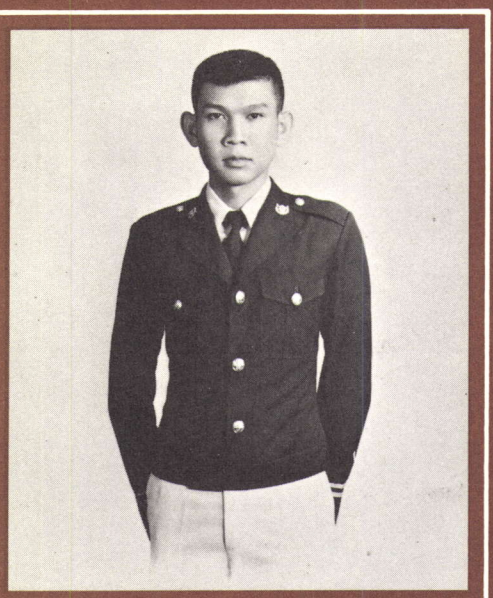

7648 นตท. วีระพันธ์ สมัครการ
6 หมู่ 3 ต. หนองทรายขาว
อ. บ้านหมี่ จ. ลพบุรี
ร.ร. พิบูลวิทยาลัย ลพบุรี

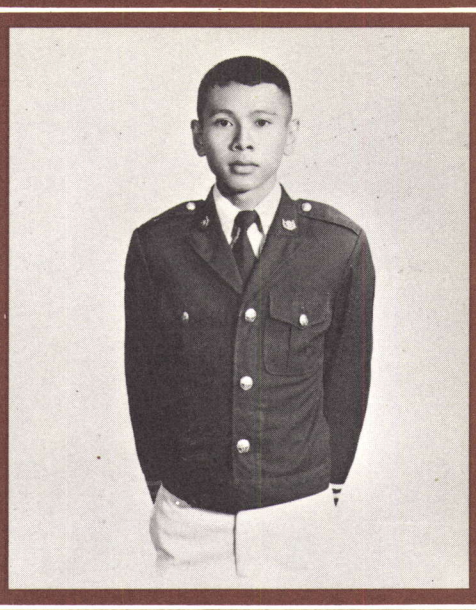

9786 นตท. วสันต์ สวนแก้ว เล็ก
84/7 ต. วังเย็น
อ. บางแพ จ. ราชบุรี
ร.ร. ราษฎรบำรุงวิทย์ ราชบุรี

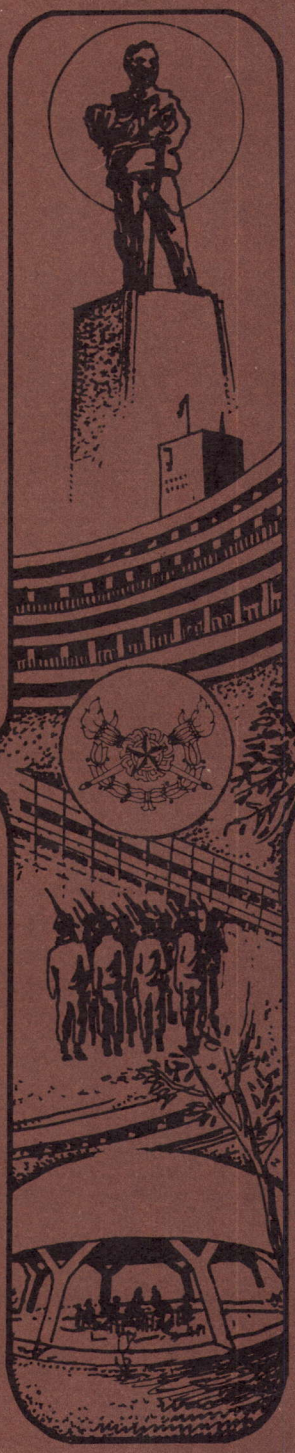

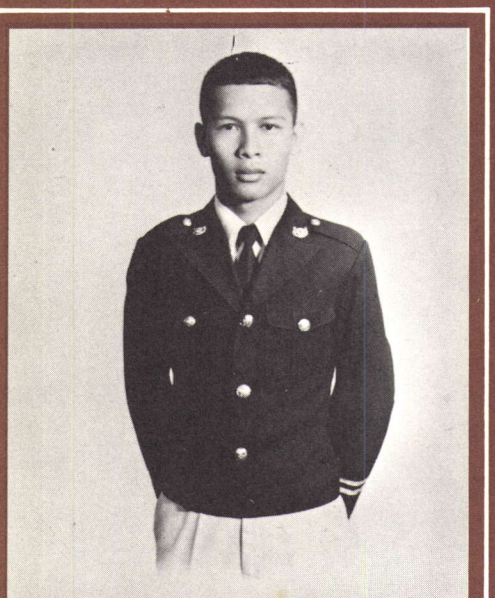

7649 นตท. วีระยุทธ โพธิ์แจ้ง ปุ๋ย
ศป. หมู่ 7 ศูนย์การทหารบีนใหญ่
อ. เมือง จ. ลพบุรี
ร.ร. ทบอ. สองเหล่าสร้าง ลพบุรี

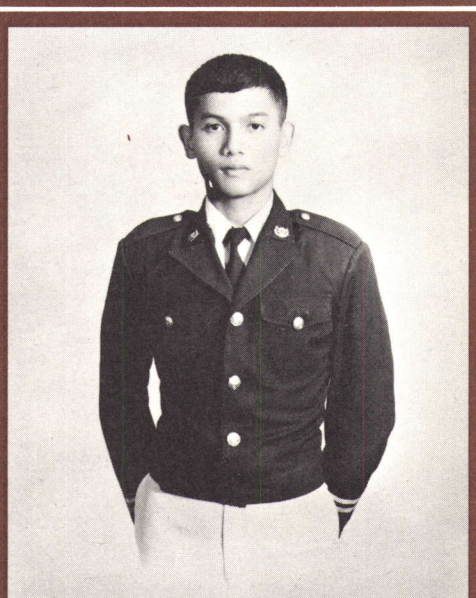

7647 นตท. วีระ บรรทม จ้อน
971 เทอดไทย ต. บางยี่เรือ
เขตธนบุรี จ. กรุงเทพฯ
ร.ร. ศรีทธาสมุทร สมุทรสงคราม

รุ่นที่ 19

PRE·CADET

เตรียมทหาร

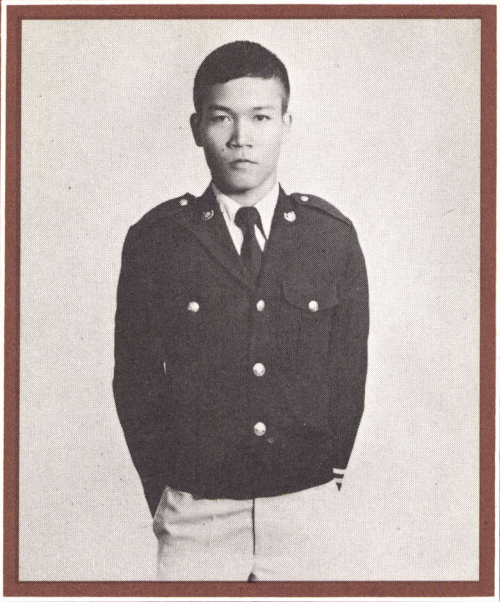

7646 นตท. วรวิทย์ พบจันอัด วิทย์
89 หมู่ 2 ถนนสุรนารายณ์ ต. ด่านจาก
อ. โนนไทย จ. นครราชสีมา
ร.ร. สถลราชวิทยานุกูล นครราชสีมา

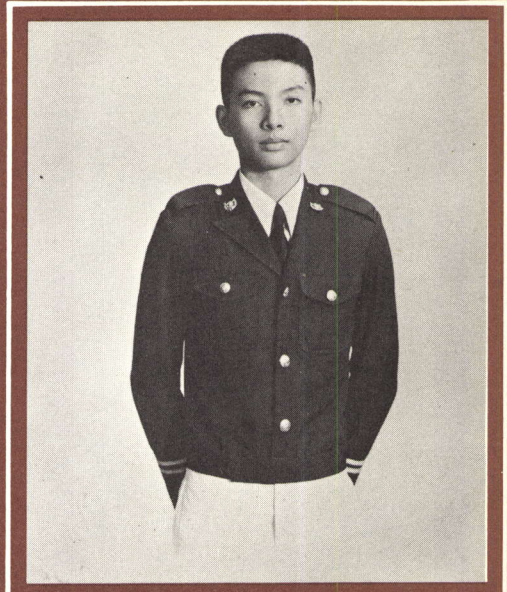

8027 นตท. วุฒิพงษ์ ดวงอัมพร เอ๋
39 ซอยยาสูบ 2 ถนนวิภาวดีรังสิต บางเขน
จ. กรุงเทพฯ โทร. 2772786
ร.ร. สวนกุหลาบวิทยาลัย กรุงเทพฯ



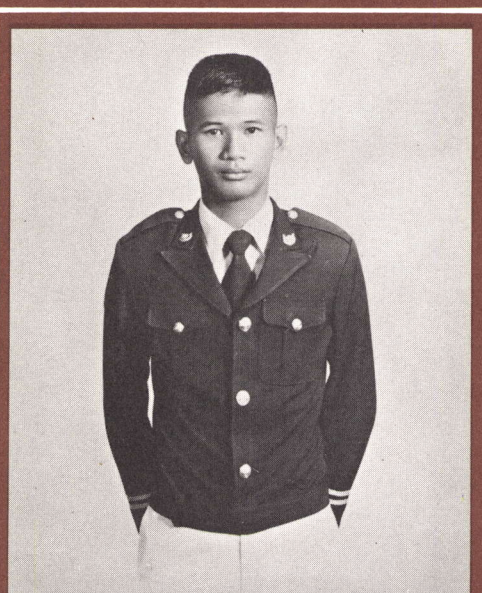

8029 นตท. วุฒิสถิต พ่วงเงิน ติ๋ง
8 อินทามระ 24 สุทธิสาร พญาไท
จ. กรุงเทพฯ โทร. 2774376
ร.ร. เซนต์คาเบรียล กรุงเทพฯ

รุ่นที่ 19

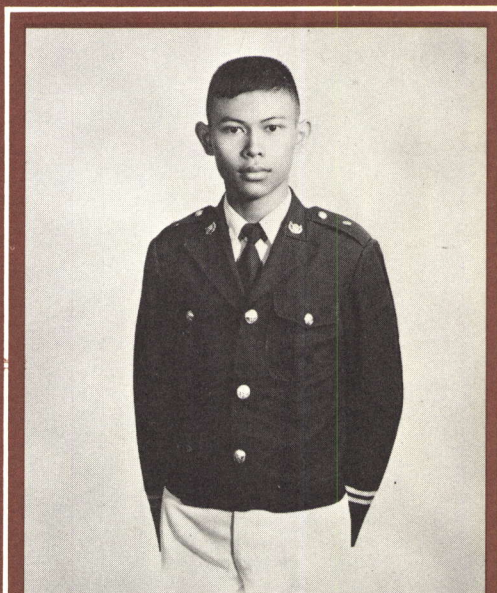

8024 นตท. วุฒิไกร คล้ายทอง เต้
151/4 ถนนอิสรภาพ ต. วัดท่าพระ
อ. บางกอกใหญ่ จ. กรุงเทพฯ
ร.ร. สวนกุหลาบวิทยาลัย กรุงเทพฯ

PRE·CADET

เตรียมทหาร

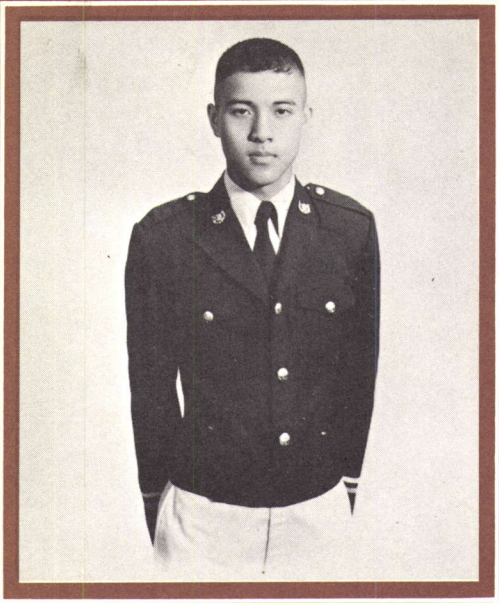

7980 นตท. วรเกียรติ มิตรพิบูล ป๊อก
277 หลังวัดสุทธิวราราม
อ. ยานนาวา จ. กรุงเทพฯ
ร.ร. กรุงเทพคริสเตียนวิทยาลัย กรุงเทพฯ

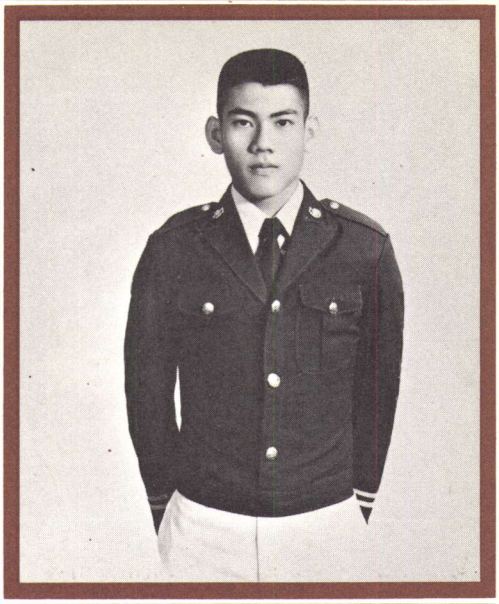

7989 นตท. วัฒนชัย คุ้มครอง อ๊อด
68/102 แฟลต 19 ซอยลือชา
ถนนพหลโยธิน จ. กรุงเทพฯ
ร.ร. สันติราษฎร์วิทยาลัย กรุงเทพฯ

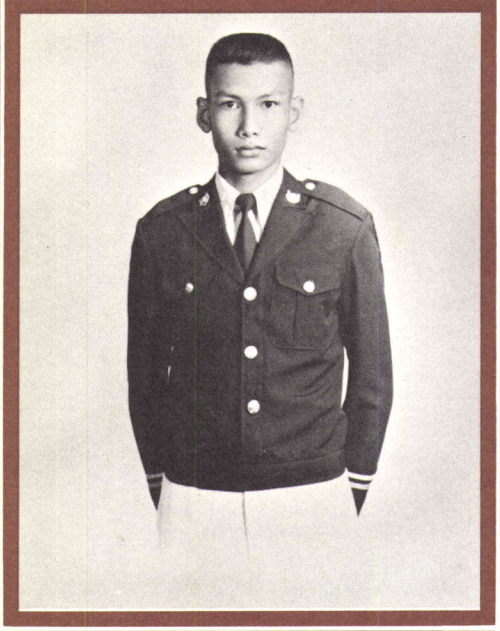

7992 นตท. วันชัย ชัยประภา จิ๋ม
684 ซอยชานเมือง ถ. ประชาสงเคราะห์
เขตห้วงขวาง จ. กรุงเทพฯ
ร.ร. วัดบวรนิเวศ กรุงเทพฯ

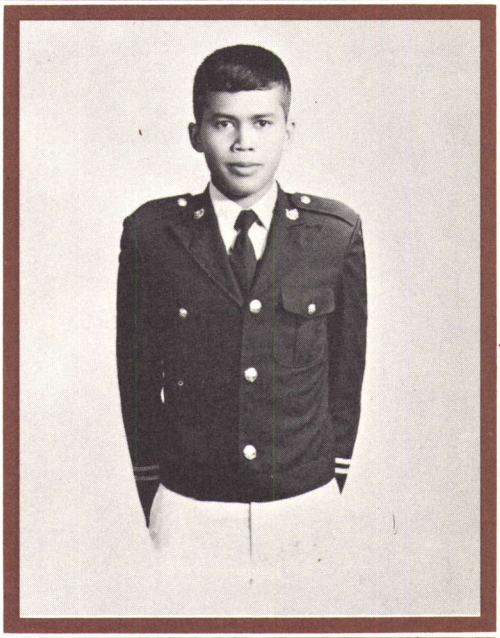

8019 นตท. วีรศักดิ์ พูลเกตุ เหน่ง
176/95 หมู่ 1 ค่ายภาณุรังษี
กรมการทหารช่าง จ. ราชบุรี
ร.ร. เบญจมราชูทิศ ราชบุรี

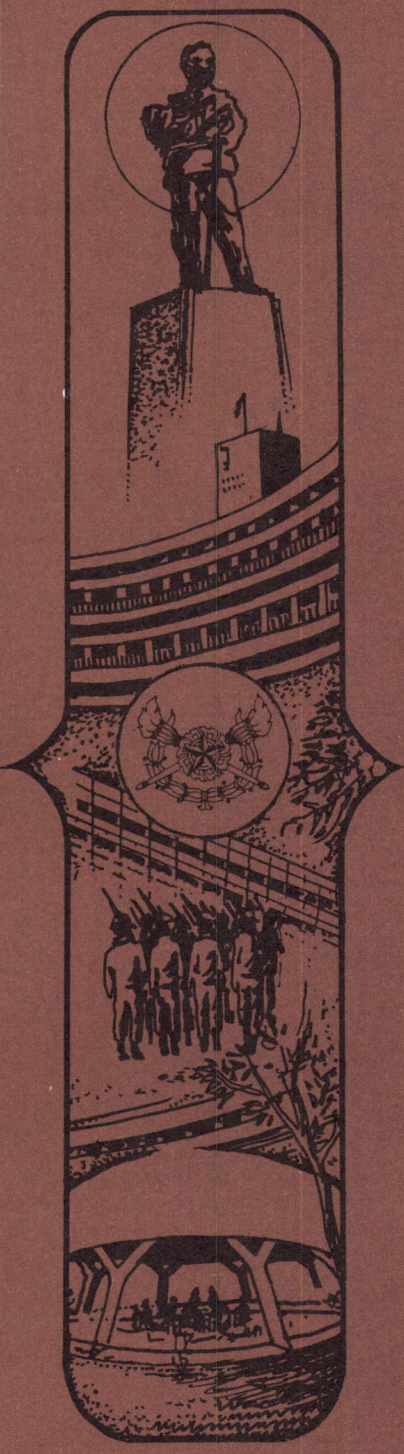

รุ่นที่ 19

PRE·CADET

เตรียมทหาร

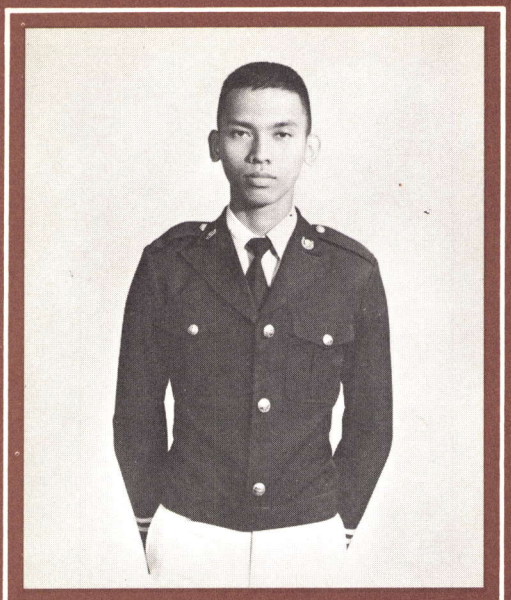

7993 นตท. วัลลภ ฐิติกุล
15 หมู่ 10 ต. สวนหลวง
อ. พระโขนง จ. กรุงเทพฯ
ร.ร. ปทุมคงคา กรุงเทพฯ

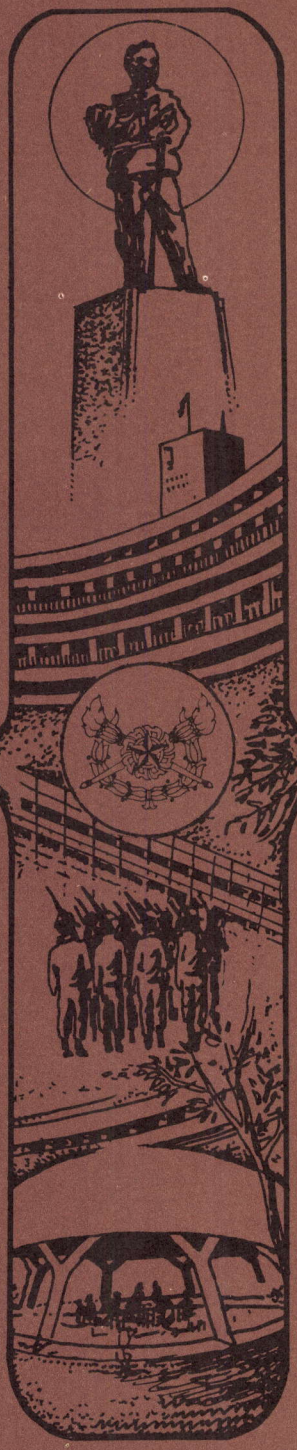

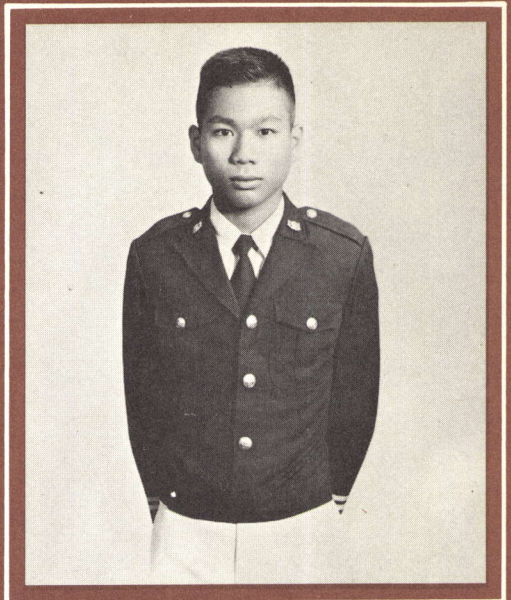

8025 นตท. วุฒิชัย เจริญรื่น ต้อย
บ้านพัก ผส. 31 ร พัน 2 อ. เมือง จ. ลพบุรี
ร.ร. พิบูลวิทยาลัย ลพบุรี

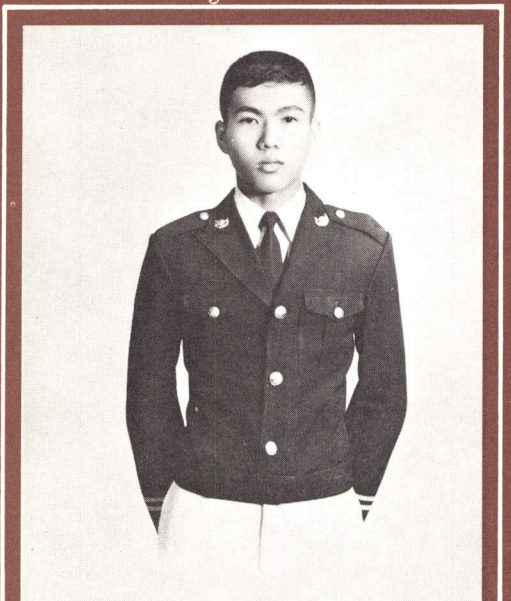

8010 นตท. วิศิษฐ นิรันดร หนุ่ย
61 ซอยโชคชัยร่วมมิตร จ. กรุงเทพฯ
ร.ร. อรุณประดิษฐ์ เพชรบุรี

รุ่นที่ 19

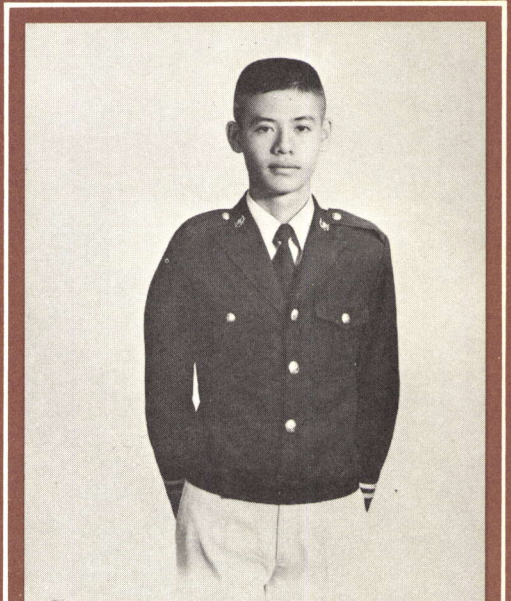

8037 นตท. ศักดิ์สิทธ์ เชื้อสมบูรณ์ ป๊อด
198 ซอยสังขะวัฒนะ 1
ถนนลาดพร้าว จ. กรุงเทพฯ
ร.ร. อำนวยศิลป์ กรุงเทพฯ

PRE-CADET

เตรียมทหาร



8048 นตท. ศุภฤกษ์ ชัยชนะ หน่อย
78 ถนนซุปเปอร์ไฮเวย์ ซอยจินดาวงค์
ต. หนองบ่าครั่ง อำเภอเมือง จ. เชียงใหม่
ร.ร. ปรินส์รอยแยลส์ วิทยาลัย เชียงใหม่

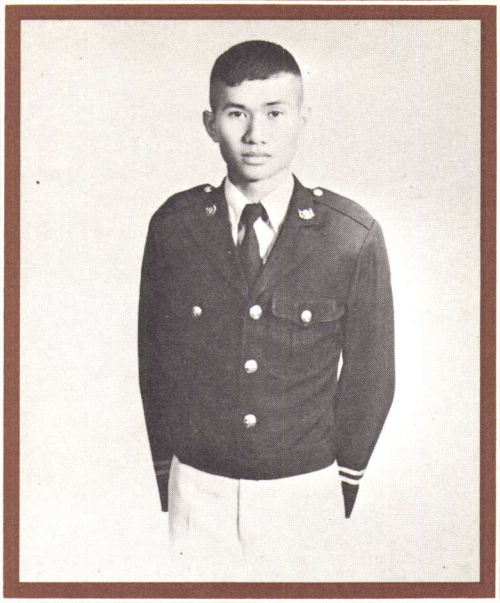

8038 นตท. ศิริพงษ์ รูปงาม
5 หมู่ 11 ต. พันดอน
อ. กุมภวาปี จ. อุดรธานี
ร.ร. อุดรพิทยานุกูล อุดรธานี

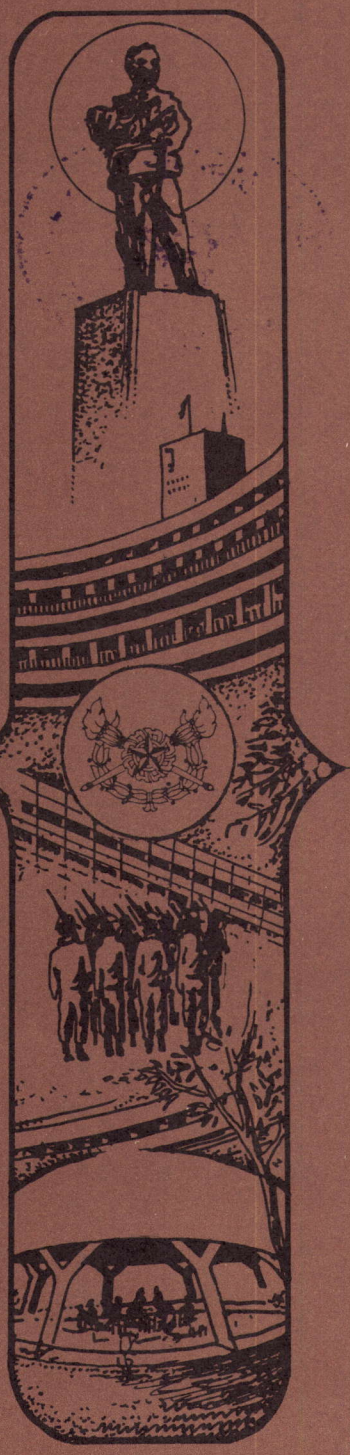

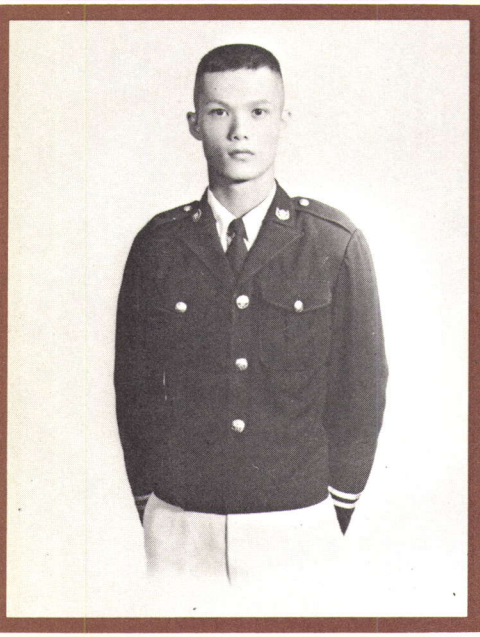

7650 นตท. ศิริเดช อภินันทอวยพร เดช
120 หมู่ 6 ต. อ่างทอง
อ. เมือง จ. ราชบุรี
ร.ร. เบญจมราชูทิศ ราชบุรี

รุ่นที่ 19

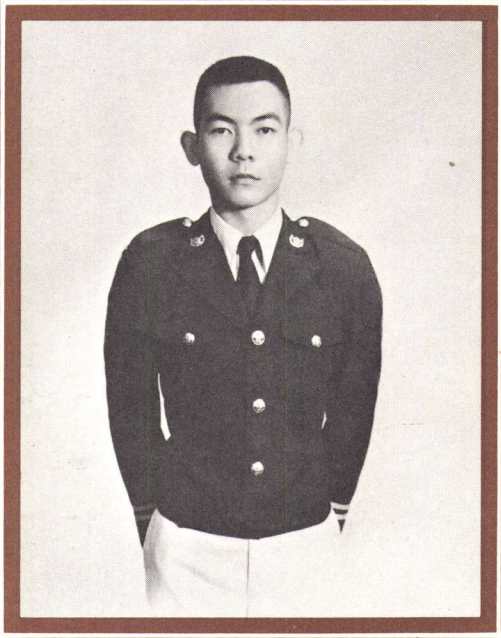

8050 นตท. เศกสม คงสุวรรณ จ้อ
บ้านพักกรมสรรพาวุธทหารบก สะพานแดง
บางซื่อ จ. กรุงเทพฯ
ร.ร. ผะดุงศิษย์พิทยา กรุงเทพ ฯ

PRE·CADET

เตรียมทหาร

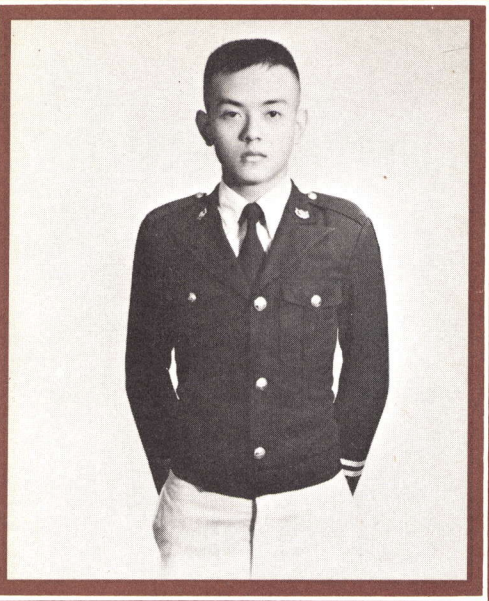

8032 ศรัณยพงศ์ พราหมณ์เสน่ห์
613 ซอยอยู่เย็น
อ. บางกะปิ จ. กรุงเทพฯ
ร.ร. ปราจิณราษฎร์อำรุง ปราจีนบุรี

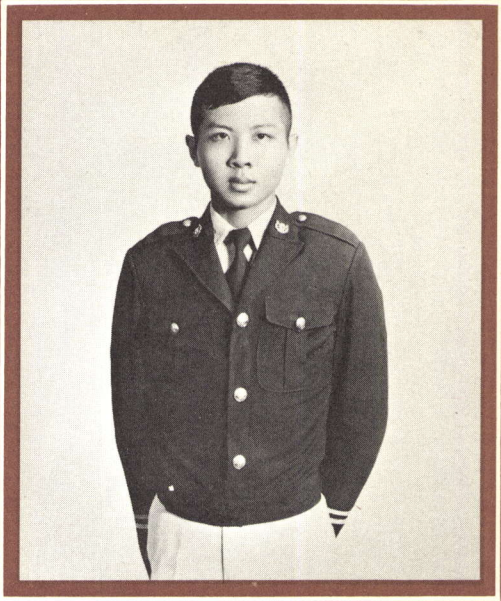

8039 นตท. ศิริวัฒน์ วามะสิงห์ อู๊ด
บ้านพักนายทหาร ค่ายธนะรัชต์
ปราณบุรี ประจวบคีรีขันธ์
ร.ร. บียะมหาราชาลัย นครพนม

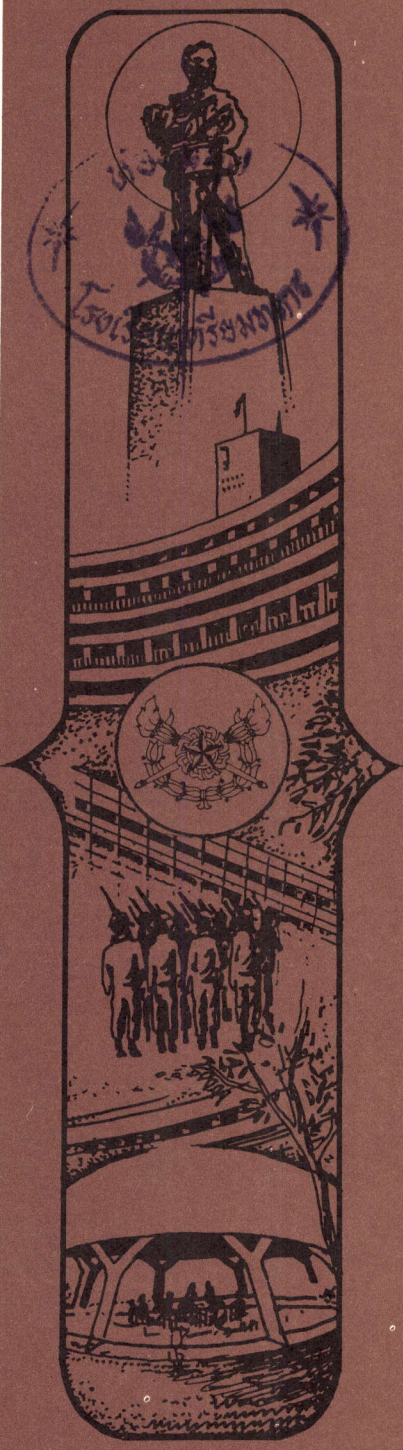

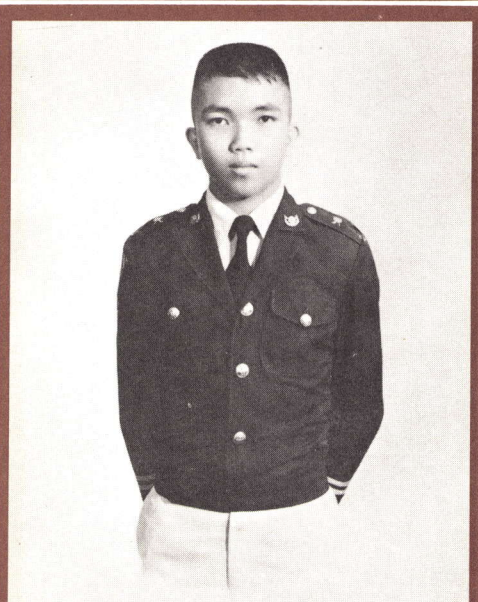

8046 นตท. ศุภชัย ศุภเมธี โต้ง
46 ข้างวัดโยธานิมิตร ต. หนองบัว
อ. เมือง จ. อุดรธานี
ร.ร. อุดรพิทยานุกูล อุดรธานี

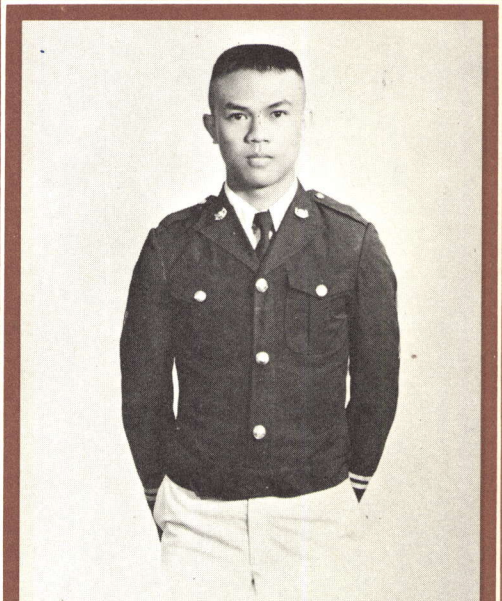

8042 นตท. ศิลปานันท์ ลำกูล หมู
195 ถนนมนัส ต. ในเมือง
อ. เมือง จ. นครราชสีมา
ร.ร. เบญจมราชูทิศราชบุรี ราชบุรี

รุ่นที่ 19

PRE-CADET

เตรียมทหาร

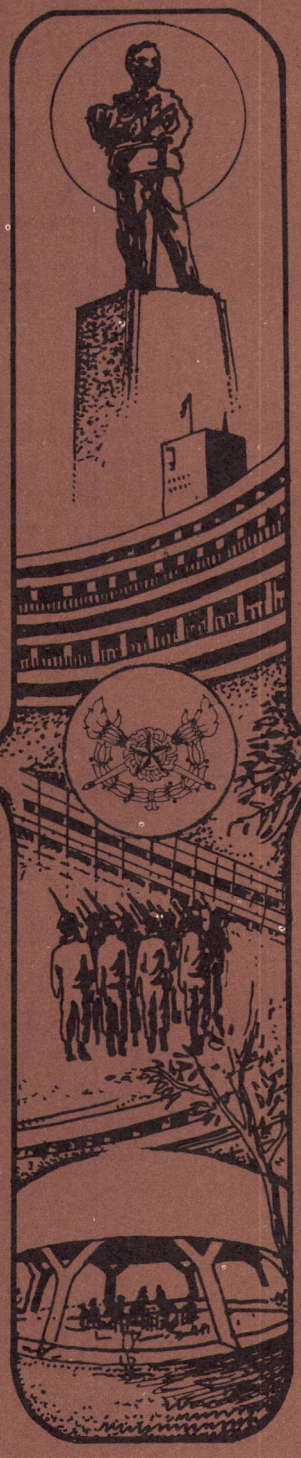

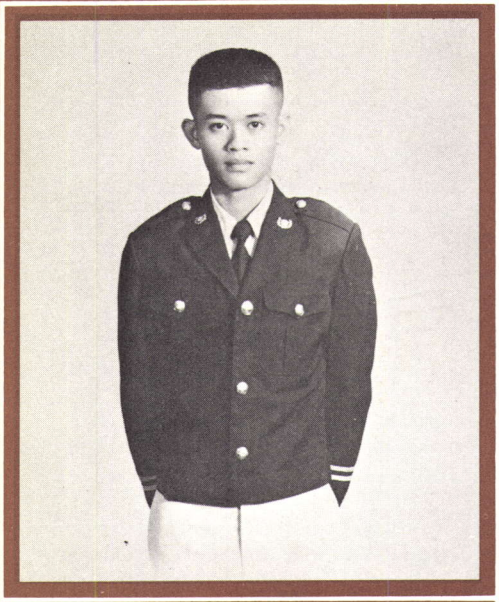

8075 นตท. สมบูรณ์ ดีรอด **นวล**
53 หมู่ 11 ต. จอมทอง
อ. บางขุนเทียน จ. กรุงเทพ ฯ
ร.ร. วัดนวลนรดิศ กรุงเทพ ฯ

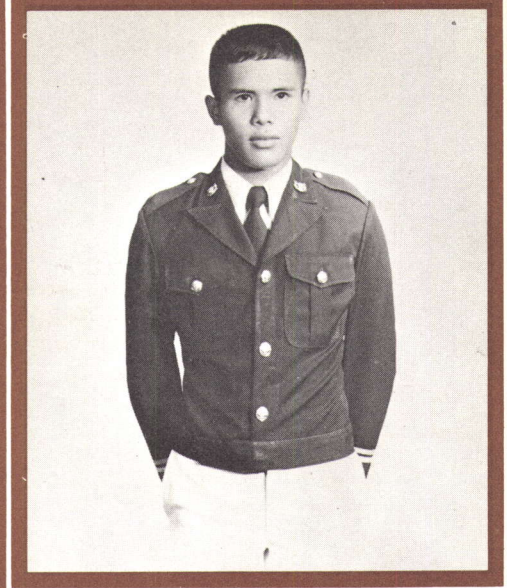

8071 นตท. สมนึก **จิตรประสงค์**
800 ถนนมังกร เยาวราช
จ. กรุงเทพ ฯ โทร. 2222890
ร.ร. สายธรรมจันทร์ ราชบุรี

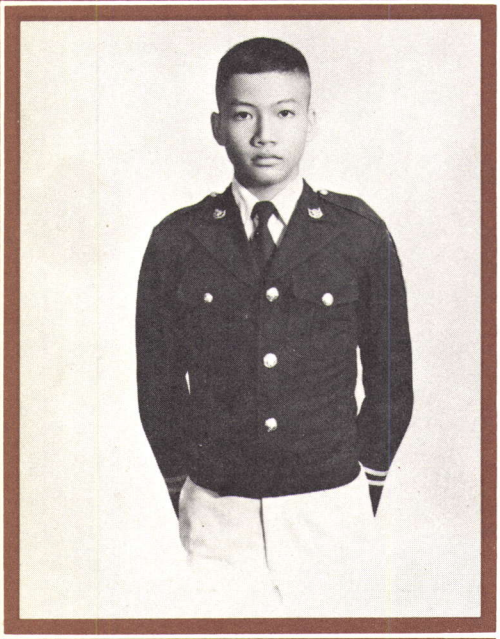

8078 นตท. สมพร บ้องกา **เอ**
87/11 ต. โพธิ์กลาง อ. เมือง
ถนนเดชอุดม จ. นครราชสีมา
ร.ร. ราชสีมาวิทยาลัย นครราชสีมา

รุ่นที่ 19

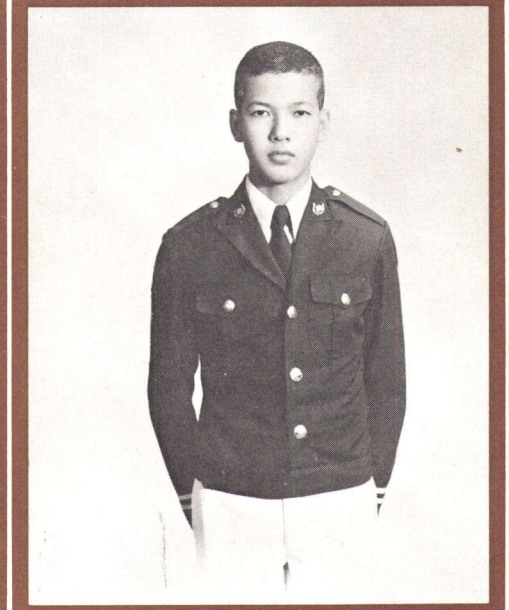

8077 นตท. สมพงษ์ **แจ้งจำรัส**
53 สุขุมวิท 66/1 ต. บางนา
อ. พระโขนง จ. กรุงเทพ ฯ
ร.ร. วัดสุทธิวราราม กรุงเทพ ฯ

PRE·CADET

เตรียมทหาร

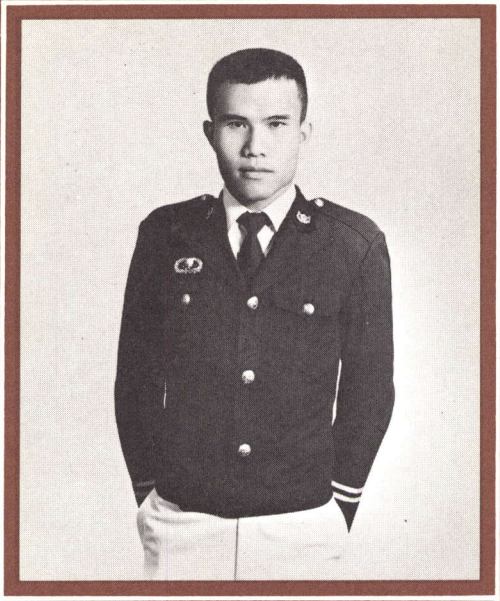

8082 นตท. สมมาตร วายโสกา มาตร
283 ค่ายวชิราวุธ ถนน ราชดำเนิน
อ. เมือง จ. นครศรีธรรมราช
กองทัพบกอุปถัมภ์โยธินบำรุง นครศรีธรรมราช

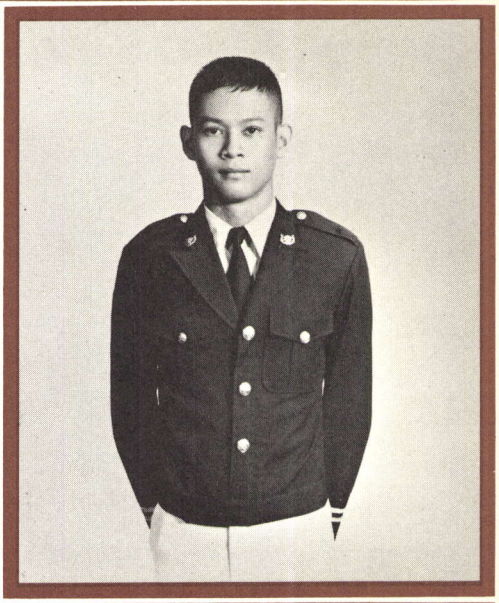

8063 นตท. สมเจตน์ ฤกษ์ดี ตุ๋ย
133 คลองบางกอกน้อย ต. บางขุนนนท์
อ. บางกอกน้อย จ. กรุงเทพฯ
ร.ร. โยธินบูรณะ กรุงเทพฯ



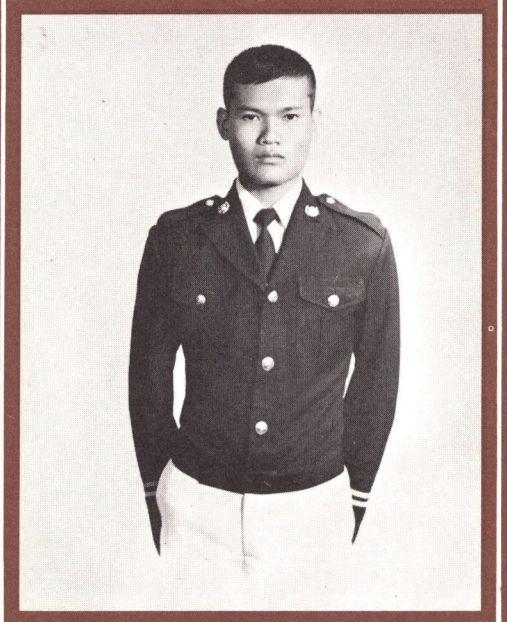

8073 นตท. สมบัติ ประสานเกษม บัติ
25 หมู่ 9 ต. ลำลูกกา
อ. ลำลูกกา จ. ปทุมธานี
ร.ร. ลำลูกกา ปทุมธานี

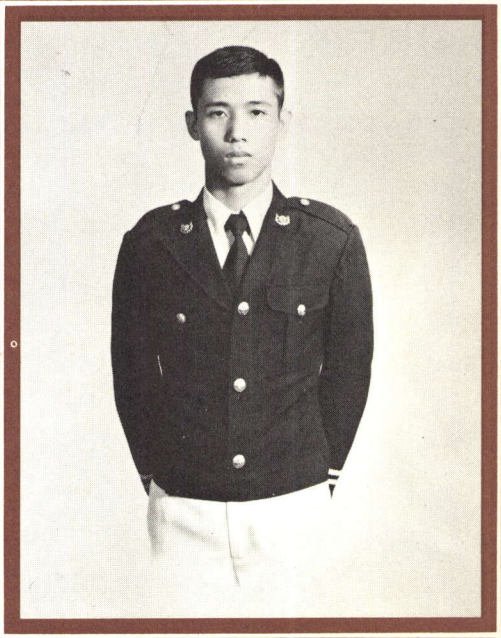

8074 นตท. สมบัติ เพชรประดับวงศ์
257 หมู่ 3 ถนนเดชอุดม ซอย 22 ต. หนองไผ่ล้อม
อ. เมือง จ. นครราชสีมา
ร.ร. ราชสีมาวิทยาลัย นครราชสีมา

รุ่นที่ 19

PRE-CADET

เตรียมทหาร

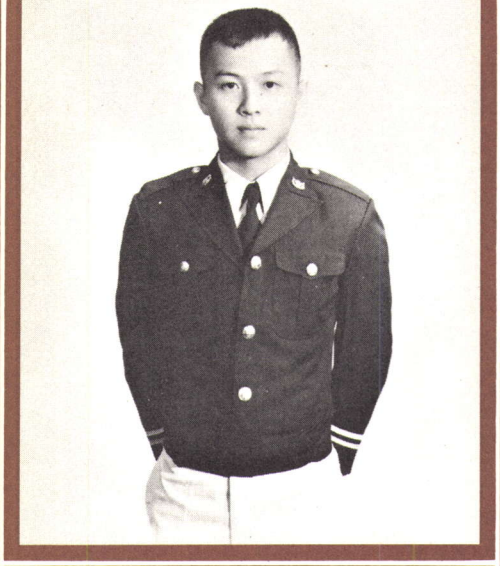

8085 นตท. สมศักดิ์ ประเสริฐไทยเจริญ
43-44 ถ. ชยางกูร อ. อำนาจเจริญ จ. อุบลฯ
หอพักศิริวัฒน์ โทร. 2815365
ร.ร. อำนาจเจริญ อุบลราชธานี

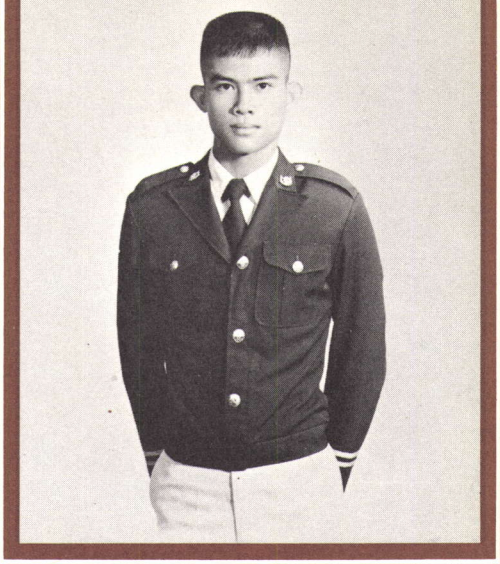

8084 นตท. สมศักดิ์ จุลพรม แดง
1264 ถนนมาลัยแมน ต. อู่ทอง
อ. อู่ทอง จ. สุพรรณบุรี
ร.ร. กรรณสูตศึกษาลัย สุพรรณบุรี

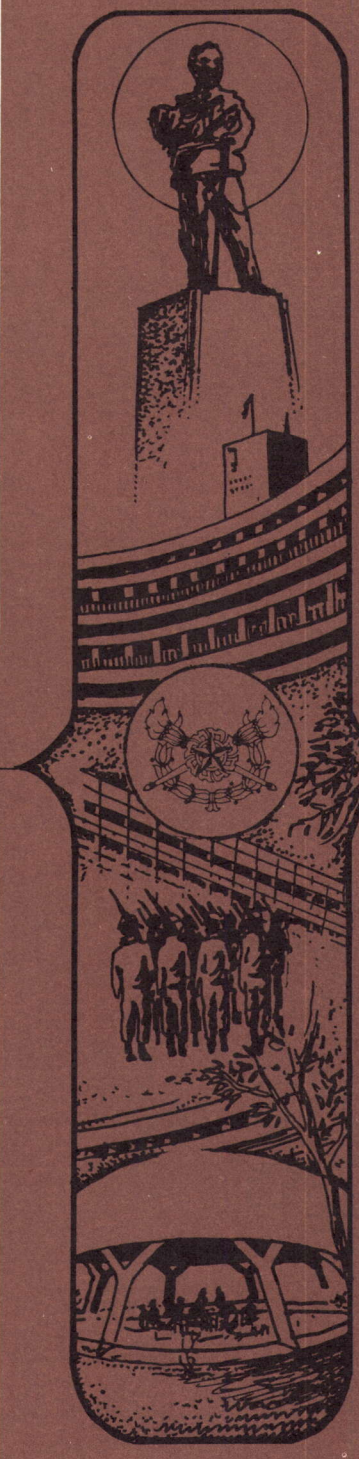



8079 นตท. สมโพธิ ศรีภูมิ เผือก
38 หมู่ 6 บ้านกำมะเชียร ต. เขาพระ
อ. เดิมบางนางบวช จ. สุพรรณบุรี
ร.ร. ธรรมโชติศึกษาลัย สุพรรณบุรี

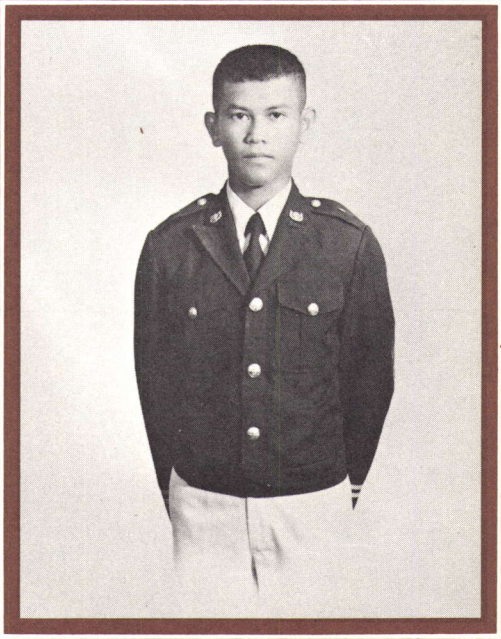

8086 นตท. สมศักดิ์ รุ่งสิตา อั้น
72/29 ถนนบ้านโนน ต. หมากแข้ง
อ. เมือง จ. อุดรธานี
ร.ร. อุดรพิทยานุกูล อุดรธานี

รุ่นที่ 19

PRE-CADET

เตรียมทหาร



08064 นตท. สมชาติ แน่นอุดร ชาติ
733 ซอยวุฒาราม ถนนรื่นรมย์
ต. ในเมือง อ. เมือง จ. ขอนแก่น
ร.ร. ขอนแก่นวิทยายน ขอนแก่น

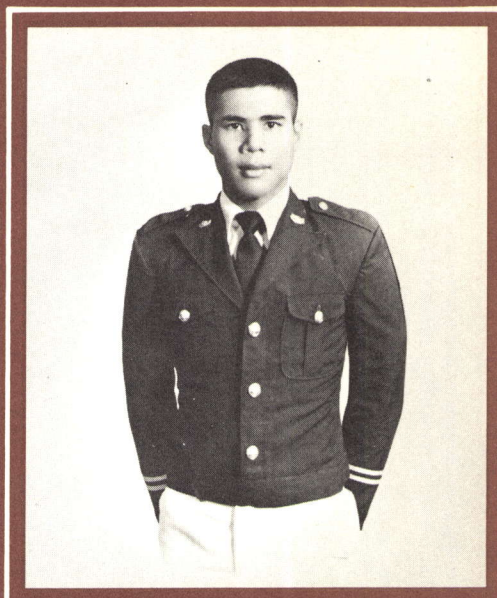

8660 นตท. สมชาย ทรัพย์เขื่อนขันธ์
23 หมู่ 2 ต. ลำโรงใต้
อ. พระประแดง จ. สมุทรปราการ
ร.ร. สมุทรปราการ สมุทรปราการ

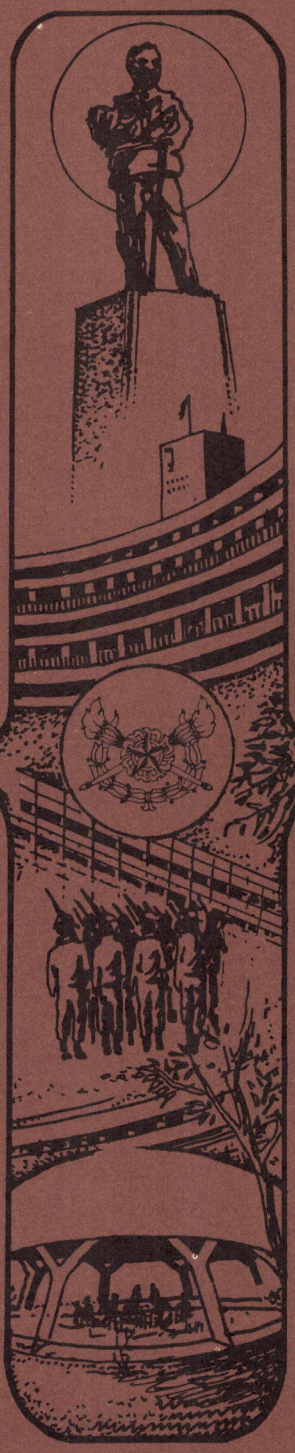

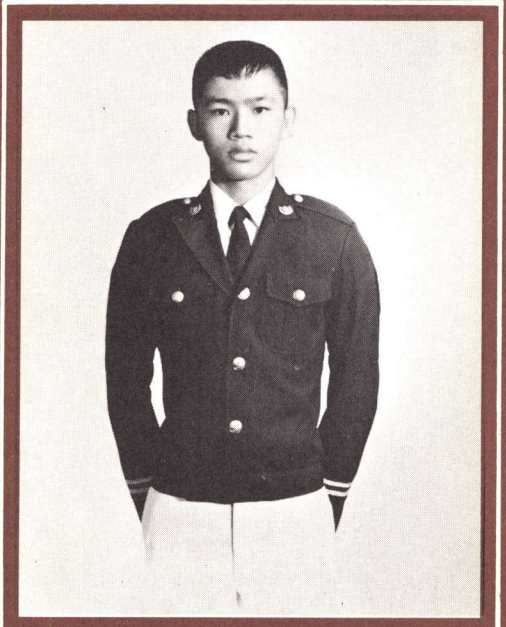

8057 นตท. สนธิ นวกุล ตง
20-21 หมู่ที่ 4 ต. ทุ่งนาไทย
อ. ทัพทัน จ. อุทัยธานี
ร.ร. ทัพทันอนุสรณ์ (มดแดง) อุทัยธานี

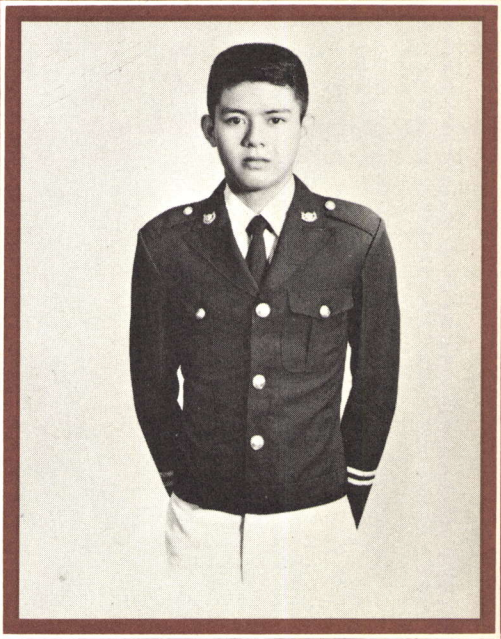

8065 นตท. สมชาติ มณีเทศ ชาติ
450/1 ถนนทางรถไฟ
อ. เมือง จ. นครปฐม
ร.ร. พระปฐมวิทยาลัย นครปฐม

รุ่นที่ 19

PRE·CADET

เตรียมทหาร

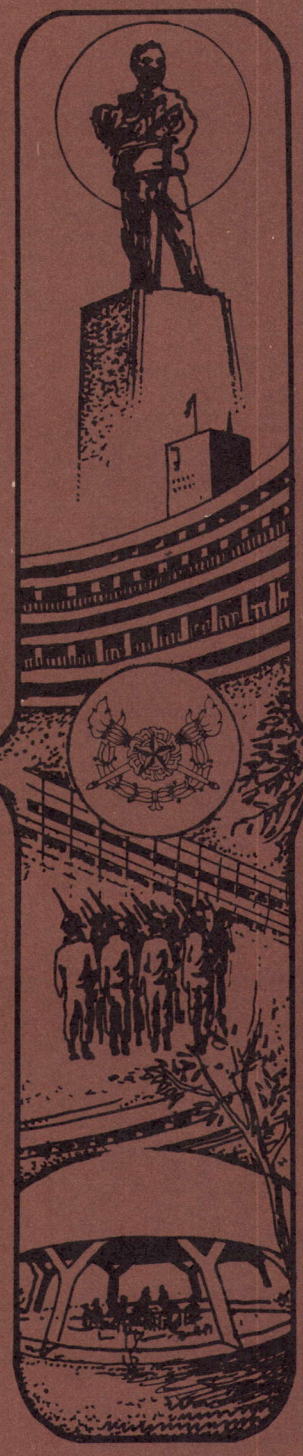



8804 นตท. เสนีย์ น้ำใจสุข เปี๊ยก
193/1 ต. พงสวาย
อ. เมือง จ. ราชบุรี
ร.ร. เบญจมราชูทิศ ราชบุรี

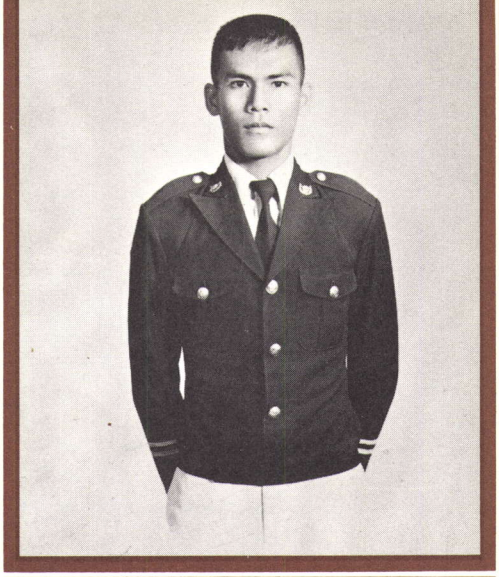

8110 นตท. สิทธิพันธ์ แก้วมะเริง
ศ.ป. หมู่ 7 ต. เขาพระงาม
อ. เมือง จ. ลพบุรี
ร.ร. พิบูลวิทยาลัย ลพบุรี

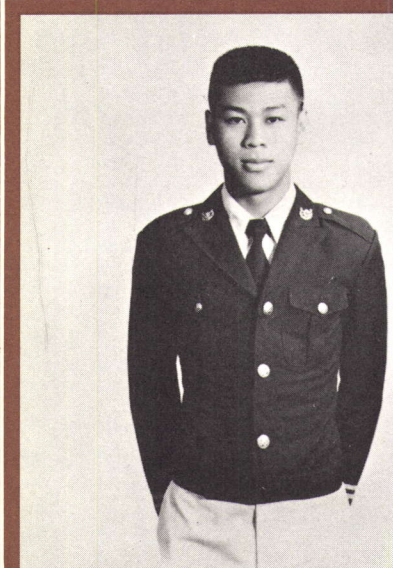

8109 นตท. สิทธิพล ละแมนชัย กุ้ง
1544 หมู่ 3 ต. สำโรงเหนือ
อ. เมือง จ. สมุทรปราการ
ร.ร. ปัญจวิทยาคาร สมุทรปราการ

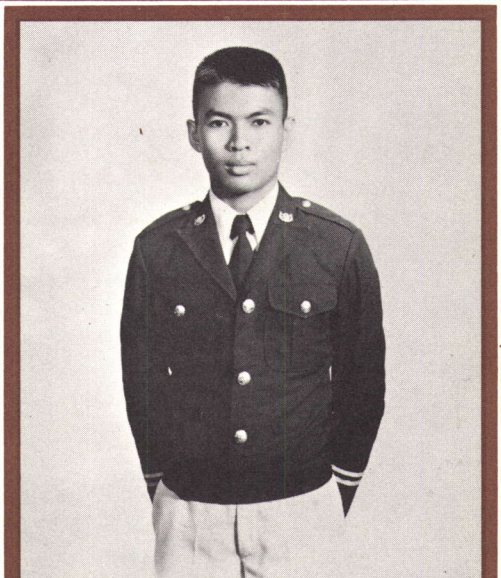

8056 นตท. สนธยา ศรีเจริญ เปี๊ยก
76/2 ต. หน้าพระลาน
อ. เมือง จ. สระบุรี
ร.ร. สระบุรีวิทยาคม สระบุรี

รุ่นที่ 19

PRE·CADET

เตรียมทหาร

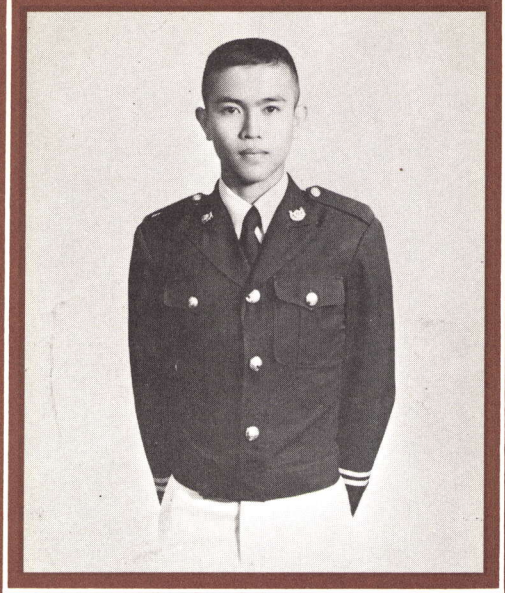

8096 นตท. สัญญา จันทร์สงวน อ้วน
125/1143 ซอยพิเศษ 2 ค่ายธนะรัชต์
ต. เขาน้อย อ. ปราณบุรี จ. ประจวบคีรีขันธ์
ร.ร. หัวหินวิทยาลัย ประจวบคีรีขันธ์



8098 นตท. สันติ สุรวดี ต่อย
โรงแรมบางแสน ต. แสนสุข
อ. เมือง จ. ชลบุรี
ร.ร. สาธิตพิบูลย์บำเพ็ญ มศว. บางแสน ชลบุรี

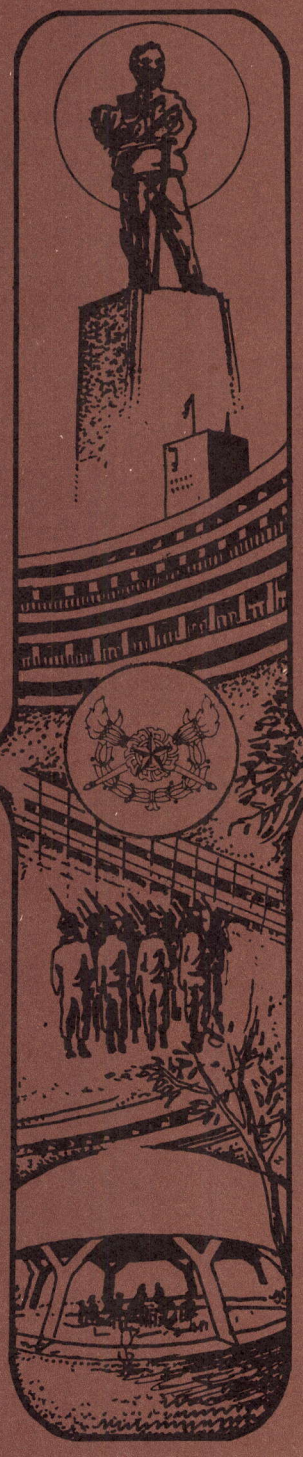

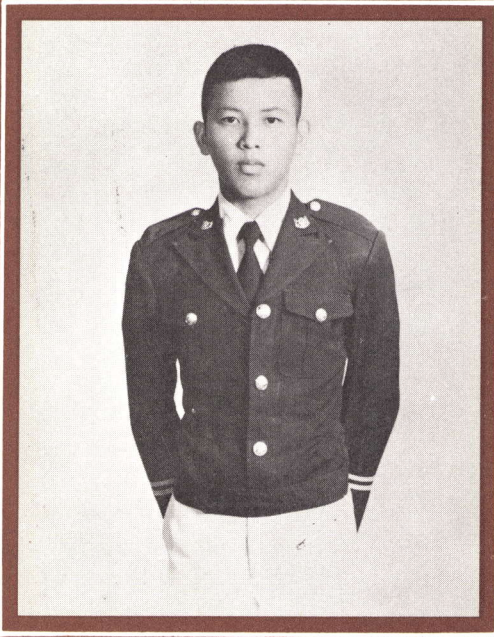

8097 นตท. สันติ เฟื่องฟุ้ง (เปี๊ยก)
บ้านพักนายสิบ ผส. 31/2 ต. ทะเลชุมศร
อ. เมือง จ. ลพบุรี
ร.ร. วินิตศึกษา ลพบุรี

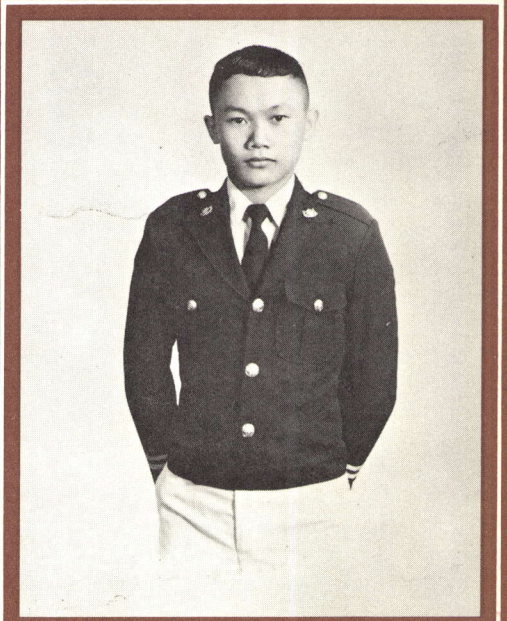

8100 นตท. สัมฤทธิ์ เกตุอินทร์
209 หมู่ 3 ต. ท่าคอย
อ. ท่ายาง จ. เพชรบุรี
ร.ร. พรหมานุสรณ์ เพชรบุรี

รุ่นที่ 19

PRE·CADET

เตรียมทหาร

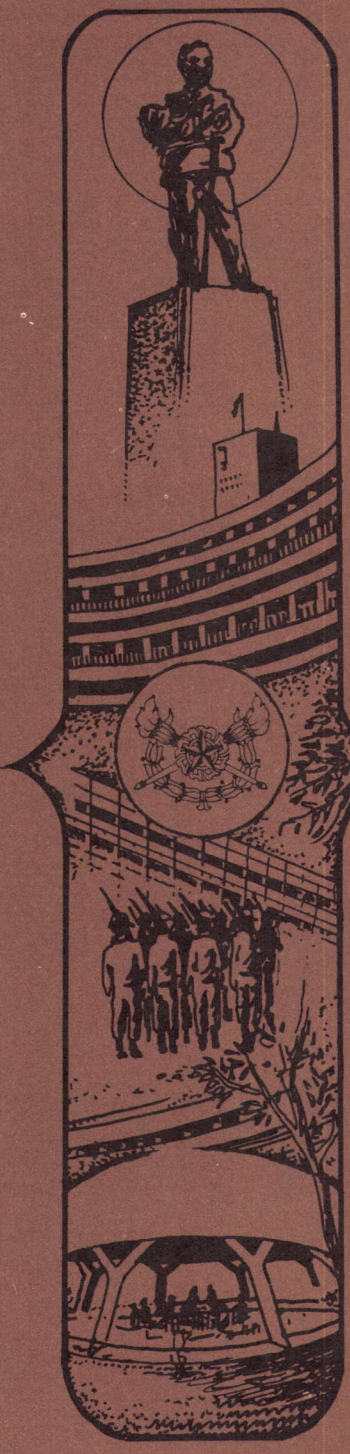

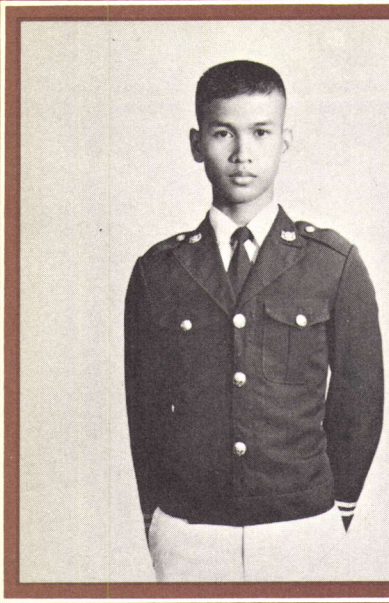

8099 นตท. สัมพันธ์ เงาศรี เล็ก
54 หมู่ 5 ต. บางพรหม
อ. ตลิ่งชัน จ. กรุงเทพฯ
ร.ร. วัดชิโนรส กรุงเทพฯ

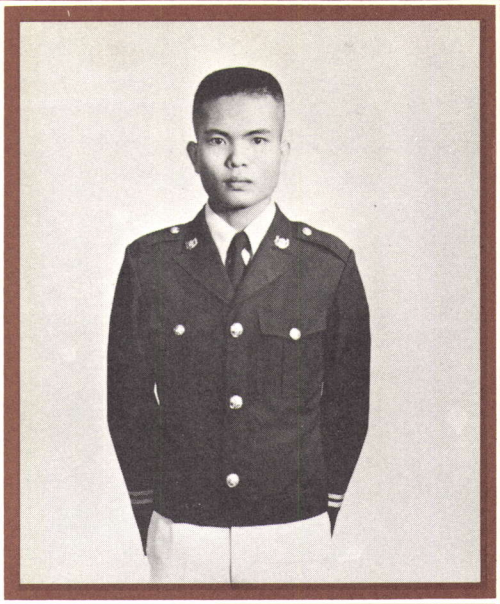

7654 นตท. สุริยะ แจ่มไว อ๊อด
31 หมู่ 8 ต. บางหัก
อ. บางบาล จ. พระนครศรีอยุธยา
ร.ร. บางบาล พระนครศรีอยุธยา

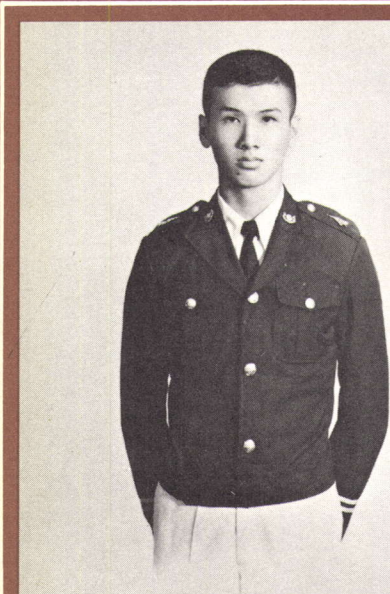

8127 นตท. สุรใจ จิตต์แจ้ง มิก
43/68 ถ. พหลโยธิน ต. อนุสาวรีย์
อ. เขตบางเขน จ. กรุงเทพฯ
ร.ร. โยธินบูรณะ กรุงเทพฯ

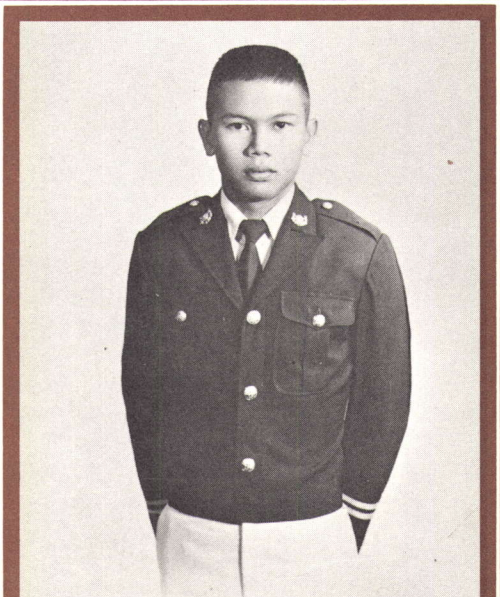

8128 นตท. สุรชัย โล่ห์จินดา ต๊วด
75 หมู่ 9 ต. บางขันหมาก
อ. เมือง จ. ลพบุรี
ร.ร. วินิตศึกษา ลพบุรี

รุ่นที่ 19

PRE·CADET

เตรียมทหาร

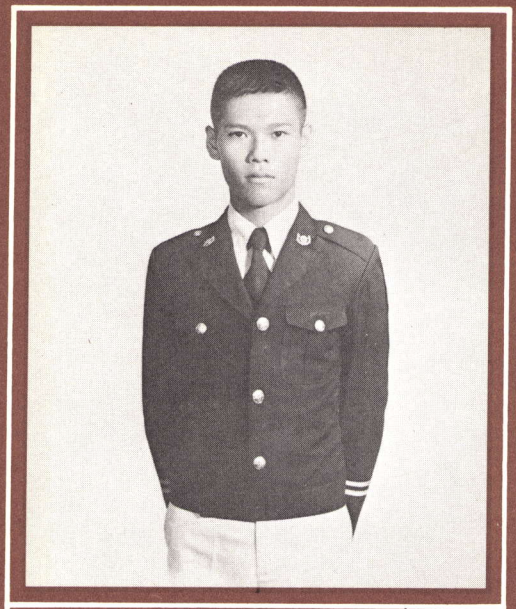

8117 นตท. สุทธิชัย วรรณวิสุทธิ์ ชัย
54 หมู่ 3 ต. ท่าพริก
อ. เมือง จ. ตราด
ร.ร. ตราษตระการคุณ ตราด

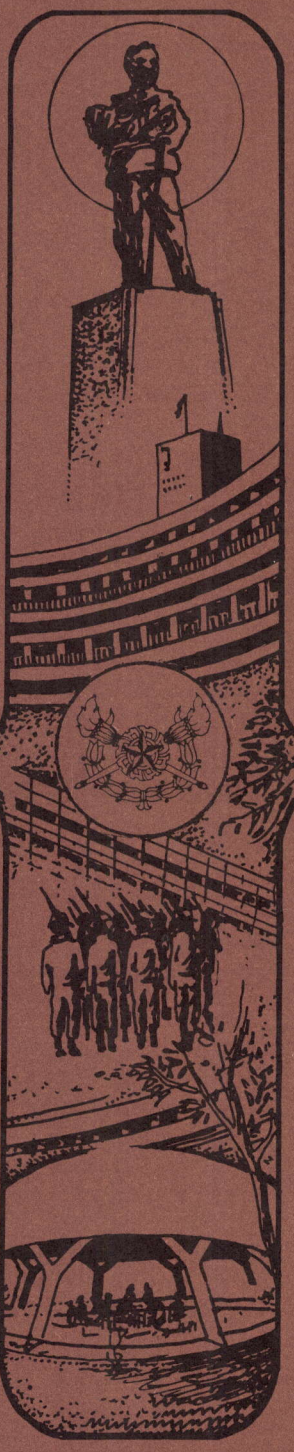

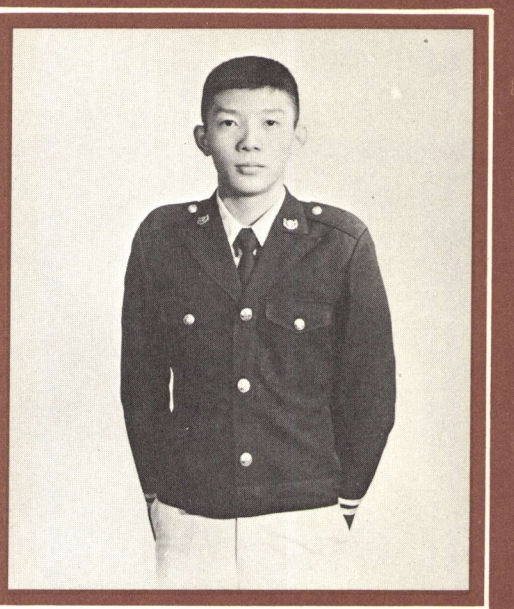

8123 นตท. สุพจน์ ธรรมวัฒนะ ต๋อง
1820/86 ซอยเฉิดสุข ถนนจรัลสนิทวงศ์ 67
บางพลัด บางกอกน้อย จ. กรุงเทพ ฯ
ร.ร. วัดนวลนรดิศ กรุงเทพ ฯ

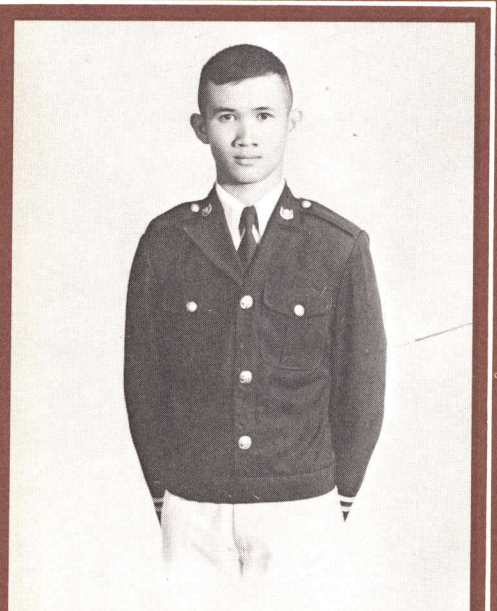

8125 นตท. สุพัฒน์ ศรีสังข์ แอ๊ด
319/1 ถนนเจียมราษฎร์ ต. ดูล
อ. กันทรารมย์ จ. ศรีสะเกษ
ร.ร. กันทรารมย์ ศรีสะเกษ

รุ่นที่ 19

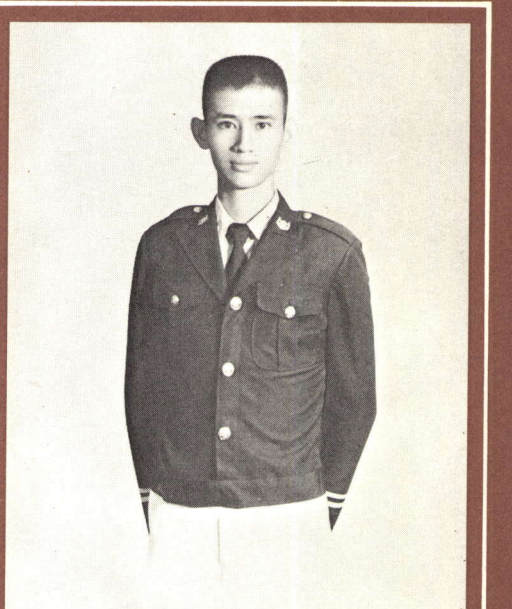

8124 นตท. สุพจน์ เพชรรุ่ง
4 ถนนประดิพัทธ์ ต. ถนนนครไชยศรี
อ. ดุสิต จ. กรุงเทพ ฯ
ร.ร. บุตร ท.บ. กรุงเทพ ฯ

PRE·CADET

เตรียมทหาร

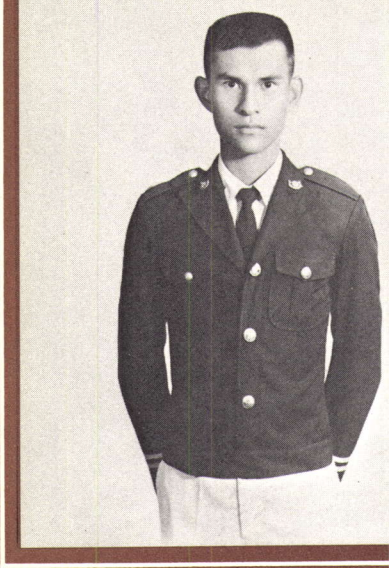

8119 นตท. สุทัศน์ พุกพัก
462/113 ซอยสกุลชัย 2 ต. บางพลัด
อ. บางกอกน้อย จ. กรุงเทพฯ
ร.ร. วัดราชาธิวาส กรุงเทพฯ

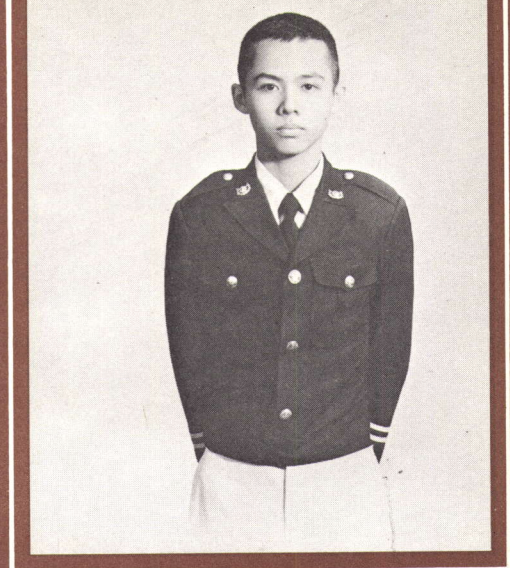

8118 นตท. สุทธิศักดิ์ พูลเอี่ยม เล็ก
383 ต. นาเกลือ
อ. บางละมุง จ. ชลบุรี
ร.ร. อัสสัมชัญ ศรีราชา ชลบุรี

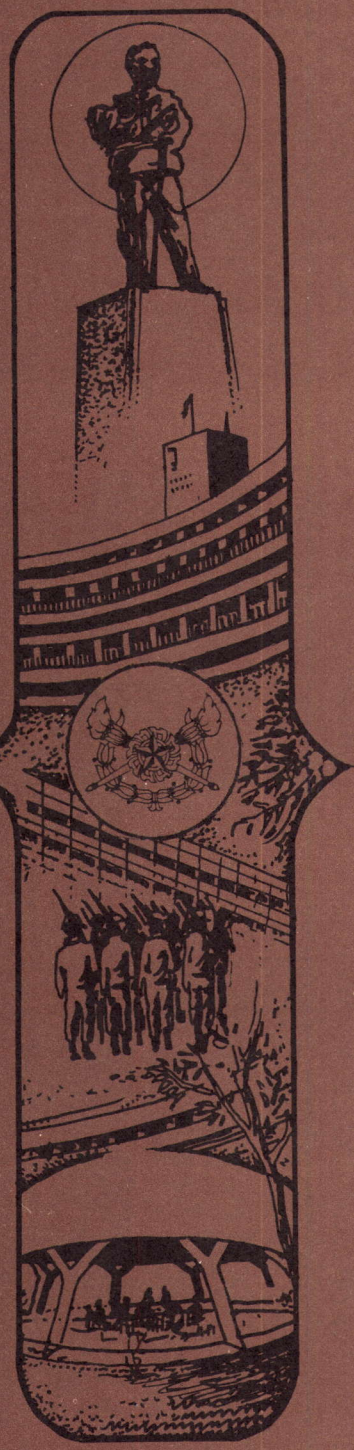

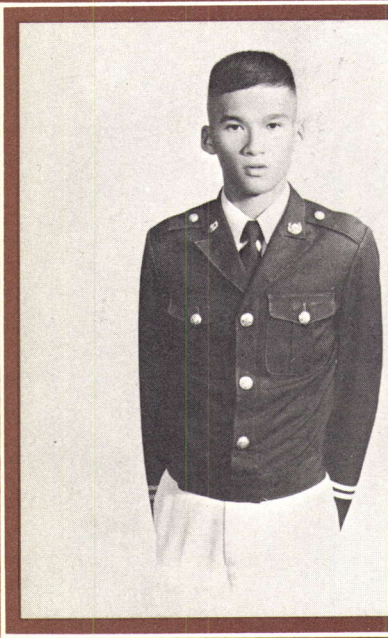

7653 นตท. สุชาติ โสวัณณะ
สาย 2 บล็อก 5 ค่ายธนะรัชต์ ต. เขาน้อย
อ. ปราณบุรี จ. ประจวบคีรีขันธ์
ร.ร. กองทัพบกอุปถัมภ์รัชดาวิทยา ประจวบฯ

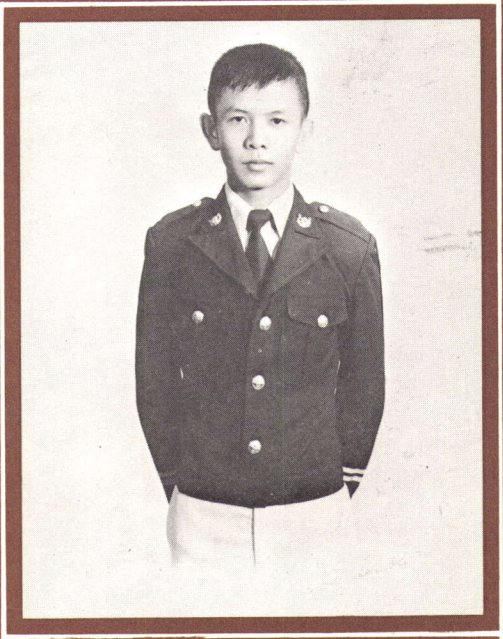

8141 นตท. สุวิชา แก้วรุ่งเรือง ปุ๊ด
1788/50 ซอยร่วมพัฒนา ถนนจรัลสนิทวงศ์
อ. บางกอกน้อย จ. กรุงเทพฯ
ร.ร. วัดชิโนรส กรุงเทพฯ

รุ่นที่ 19

PRE-CADET

เตรียมทหาร

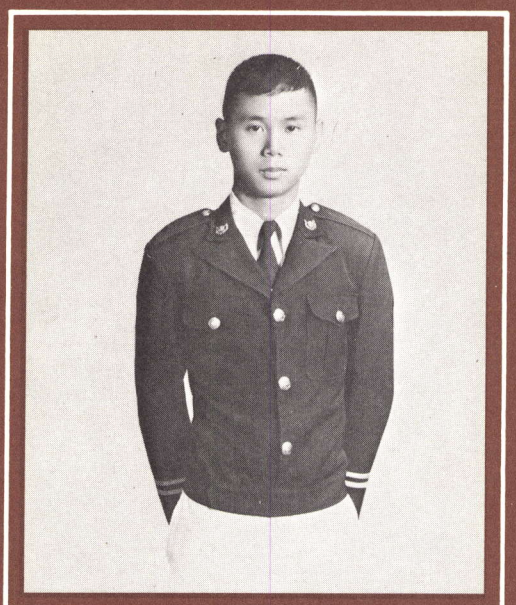

8131 นตท. สุรพล ทองลับแก้ว หนุ่ม
78/14 ซอยสวนฝรั่ง ประชาชื่น
ต. บางซื่อ อ. ดุสิต จ. กรุงเทพฯ
ร.ร. สามเสนวิทยาลัย กรุงเทพฯ

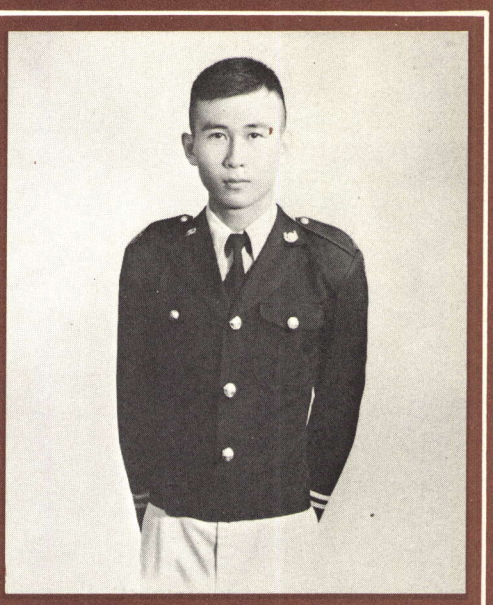

8054 นตท. สถาพร พันธ์กล้า แดง
92/5 ถนนพหลโยธิน ต. เขาสามยอด
อ. เมือง จ. ลพบุรี
ร.ร. พิบูลวิทยาลัย ลพบุรี

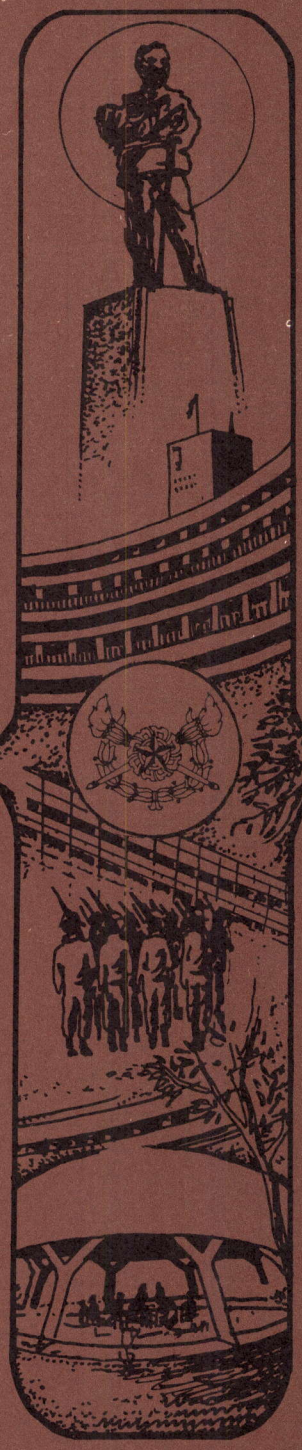

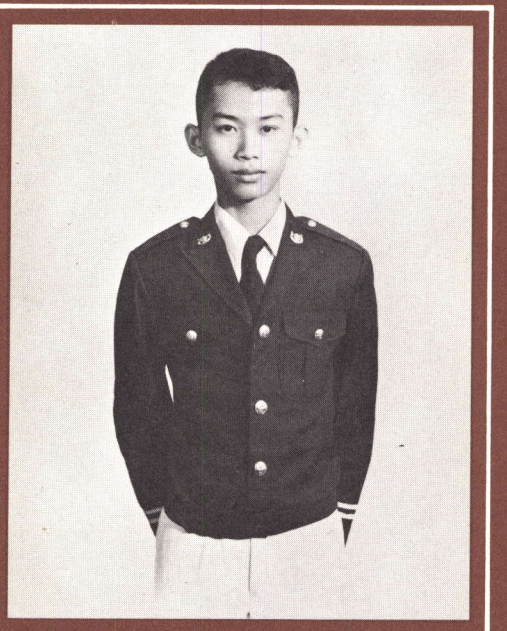

8092 นตท. สหรัฐ อุทธโยธา นาท
83/1 เพชรบุรีตัดใหม่
บางกะปิ จ. กรุงเทพฯ
ร.ร. สาธิตปทุมวัน กรุงเทพฯ

รุ่นที่ 19

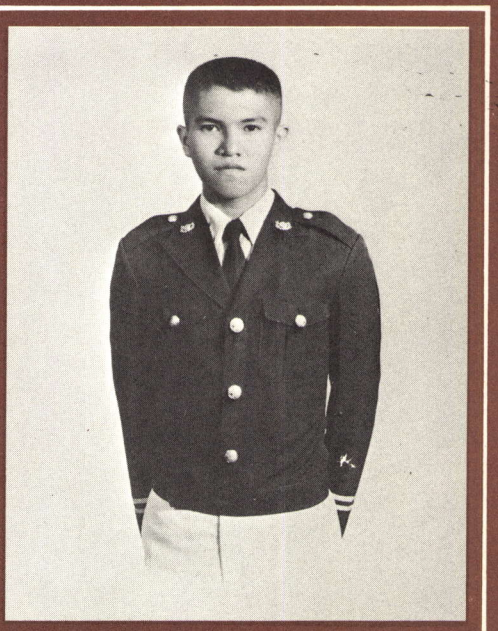

8089 นตท. สราวุธ เทศคงทน อุ๋ย
91/163 ซอยพิชัยนันท์ 11
อ. เมือง จ. นนทบุรี
ร.ร. เทพศิรินทร์ กรุงเทพฯ

PRE-CADET

เตรียมทหาร

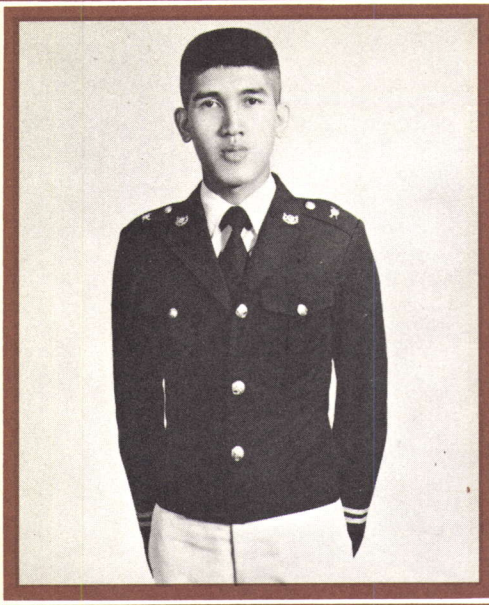

8052 นตท. สกุล องคะศิลป์ ตั๋ง
121/4 หมู่ 8 ต. บางปะกง
อ. บางปะกง จ. ฉะเชิงเทรา
ร.ร. ชลราษฎรอำรุง ชลบุรี

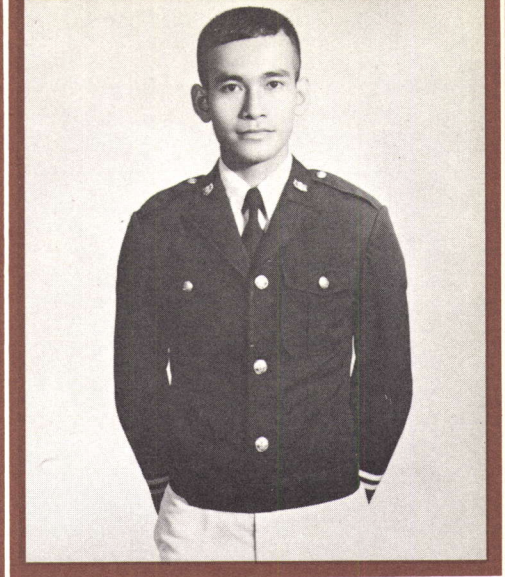

8059 นตท. สนอง ชูดวง เปี๊ยก
598 ต. คลองชักพระ
อ. ตลิ่งชัน จ. กรุงเทพฯ
ร.ร. วัดชิโนรส กรุงเทพฯ

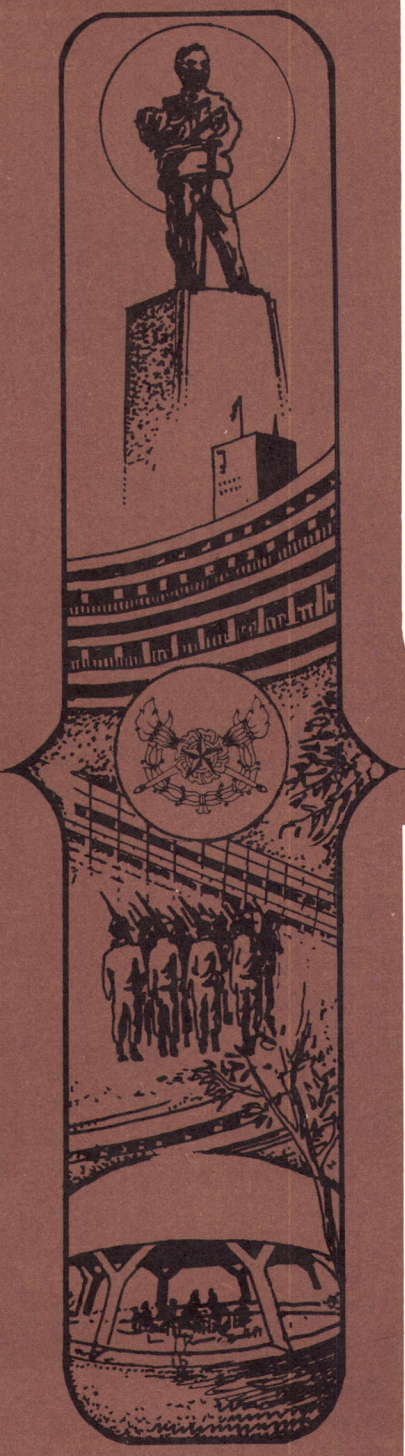

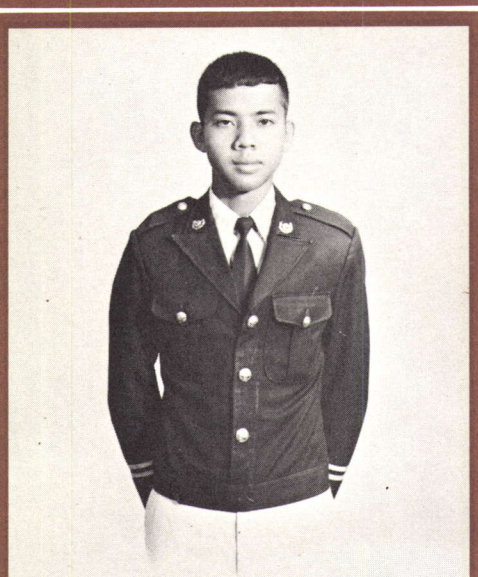

8136 นตท. สุริยา ปาวรีย์ ยา
กองทหารช่างก่อสร้าง กรป. กลาง (หลัง ร. 11)
ต. อนุสาวรีย์ จ. กรุงเทพฯ
ร.ร. สามเสนวิทยาลัย กรุงเทพฯ

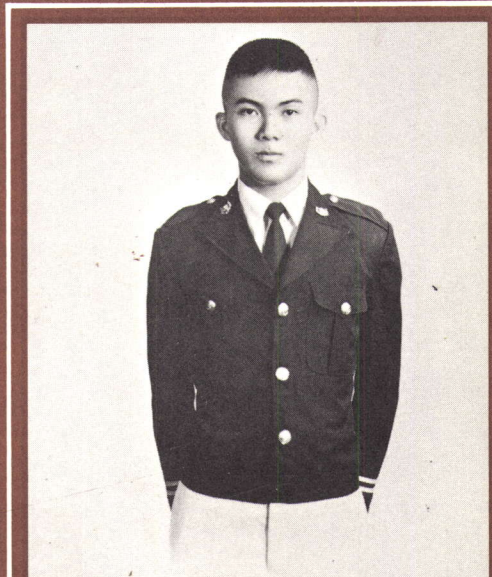

8126 นตท. สุพเดช อุทา เดช
455/9 ถนนราชทัณฑ์
อ. เมือง จ. นครพนม
ร.ร. บียะมหาราชาลัย นครพนม

รุ่นที่ 19

PRE·CADET

เตรียมทหาร

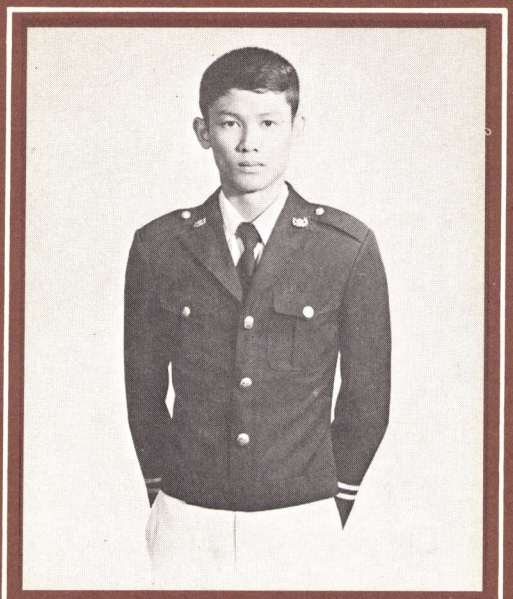

8051 นตท. สกล สุคนธโยธิน ต๋อย
31 หมู่ 1 ต. พงสวาย
อ. เมือง จ. ราชบุรี
ร.ร. เบญจมราชูทิศ ราชบุรี

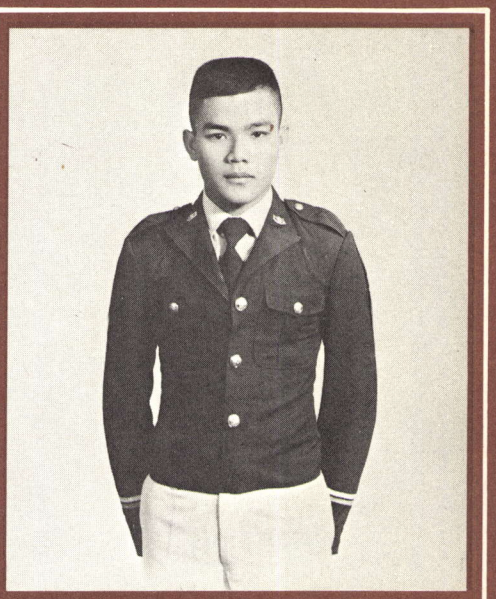

8094 นตท. สัจจะ สุนทรธีมากร อู๊ด
283 ป.พัน 5 ต. ปากพูน
อ. เมือง จ. นครศรีธรรมราช
ร.ร. เบญจมราชูทิศ นครศรีธรรมราช

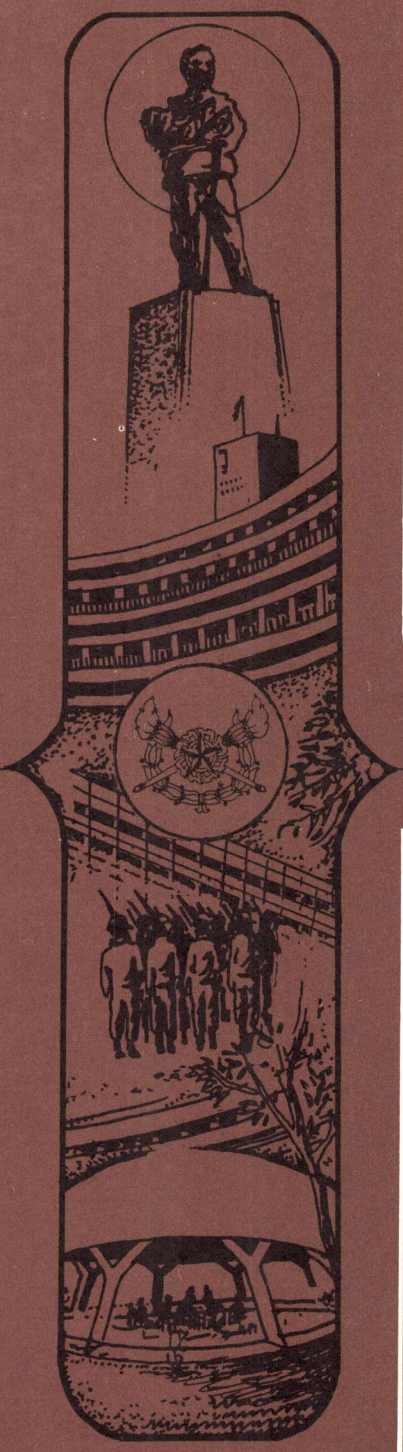

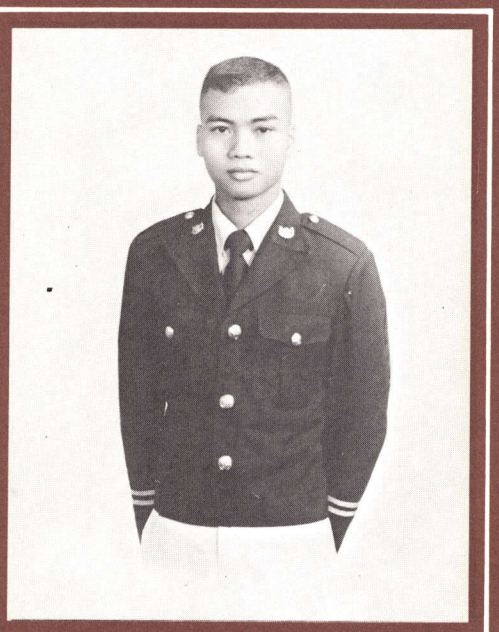

8142 นตท. สุวิทย์ มหาศักดิ์สุนทร ต๊อต
108/43 ถนนแจ้งวัฒนะ ต. คลองถนน
เขตบางเขน จ. กรุงเทพฯ
ร.ร. ช่างอากาศอำรุง กรุงเทพฯ

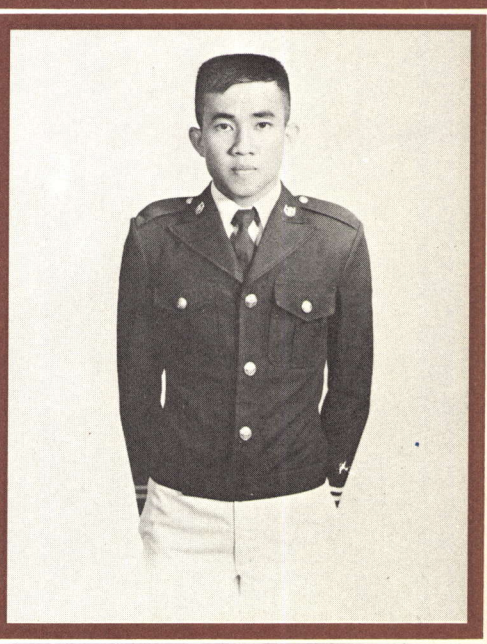

8122 นตท. สุนทร ธารานิท ตี๋
4 หมู่ 11 ต. ท่าข้าม อ. ค่ายบางระจัน จ. สิงห์บุรี
ร.ร. สิงห์บุรี สิงห์บุรี

รุ่นที่ 19

PRE·CADET

เตรียมทหาร

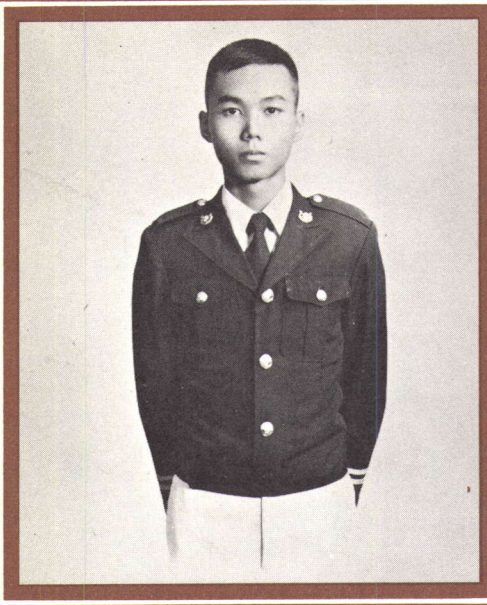

8107 นตท. สิงห์ทอง หมื่นทอง เจียบ
804/6 ซอยจำเริญ ถนนเจริญนคร
เขตคลองสาน จ. กรุงเทพฯ
ร.ร. อำนวยศิลป์พระนคร กรุงเทพฯ

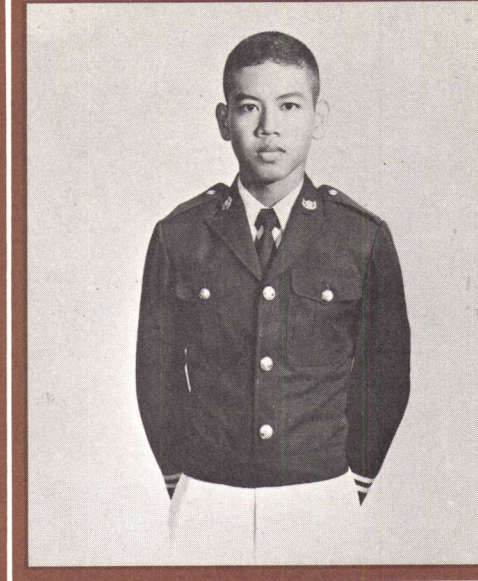

8103 นตท. สามารถ พึ่กนุ่ม
125/0288 ค่ายธนะรัชต์
อ. ปราณบุรี จ. ประจวบคีรีขันธ์
ร.ร. หัวหินวิทยาลัย ประจวบคีรีขันธ์

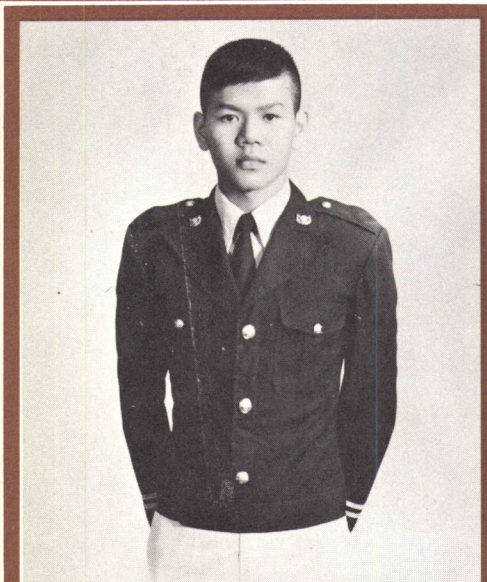

8146 นตท. โสภิต อินทรฉิม อ่อย
176/95 หมู่ 1 ต. โคกหม้อ
อ. เมือง จ. ราชบุรี
ร.ร. เบญจมราชูทิศ ราชบุรี

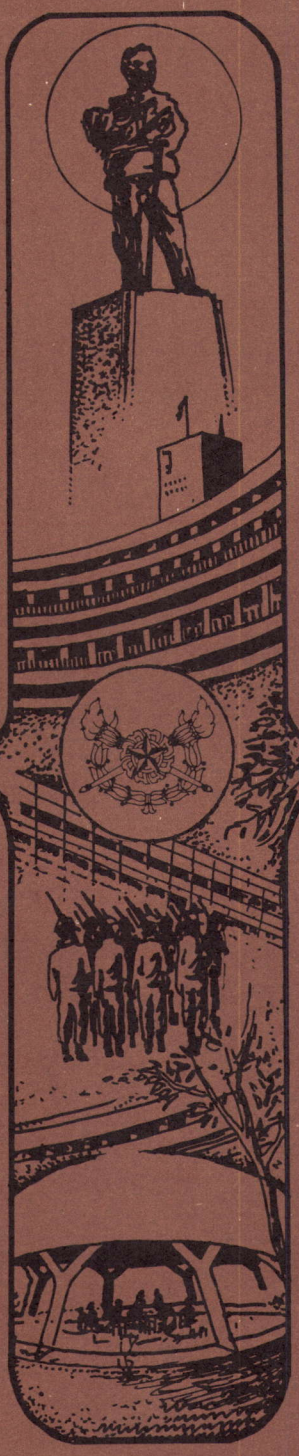

รุ่นที่ 19

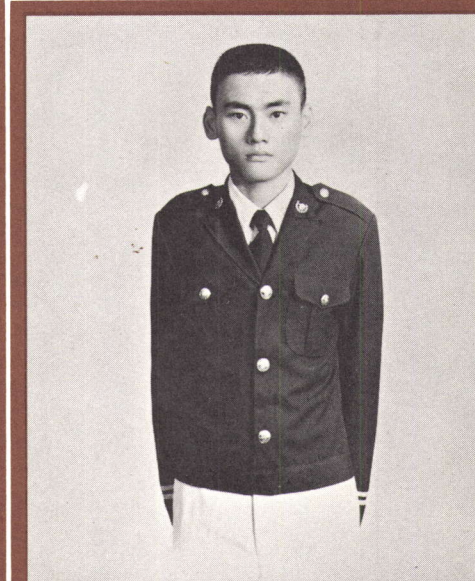

7651 นตท. สมศักดิ์ สรไชยเมธา
30/2 ซอยอ่อนอนุโลม ถ. กรุงเทพฯ - นนทบุรี
ต. บางเขน อ. เมือง จ. นนทบุรี

PRE·CADET

เตรียมทหาร



8138 นตท. สุริยา ภวังคนันท์ อ๋อ
ตส. เสม. ทบ. อ. เมือง จ. ราชบุรี
ร.ร. เบญจมราชูทิศ ราชบุรี

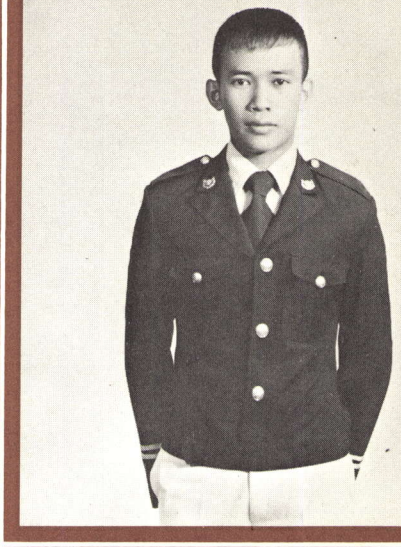

7652 นตท. สำเริง กอบสันเทียะ เชื่อง
33 หมู่ 1 ต. โป่ง
อ. บางละมุง จ. ชลบุรี

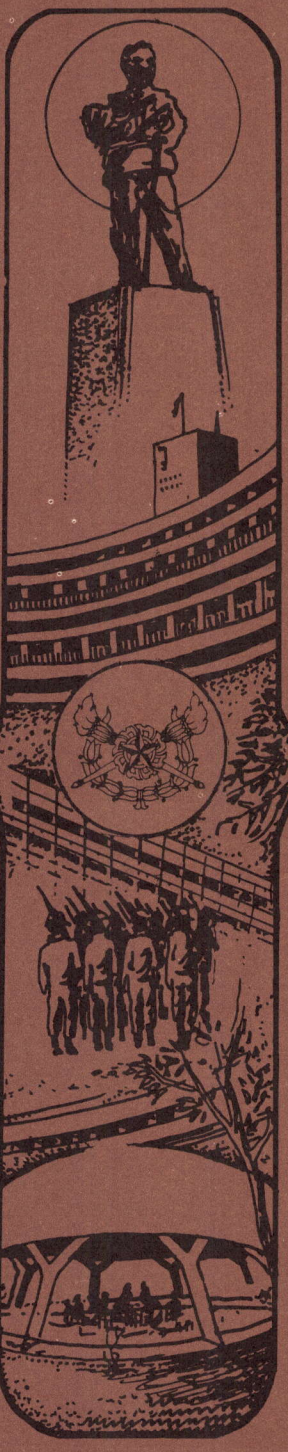

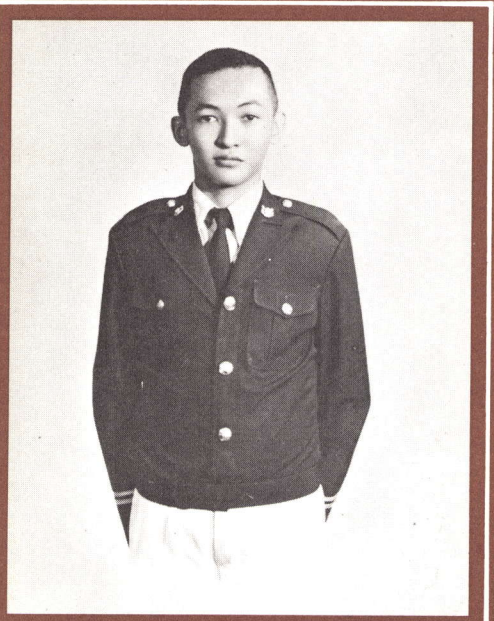

8101 นตท. สามทัพ สัณหจันทร์ ตุ๊ก
ศูนย์การทหารบี๊นใหญ่ ค่ายพหลโยธิน จ. ลพบุรี
ร.ร. สาธิตวิทยาลัยครูเทพสตรี ลพบุรี

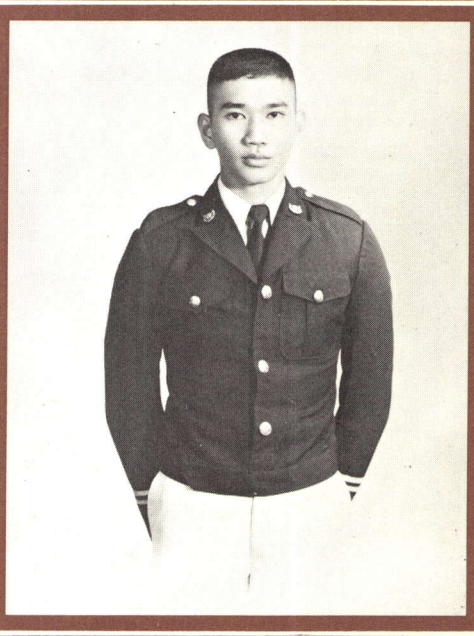

8058 นตท. สนธิชัย ธนูสิงห์ เซ้ียบ
ผส. 31 จ. ลพบุรี
ร.ร. สวนกุหลาบวิทยาลัย กรุงเทพฯ

รุ่นที่ 19

PRE·CADET

เตรียมทหาร

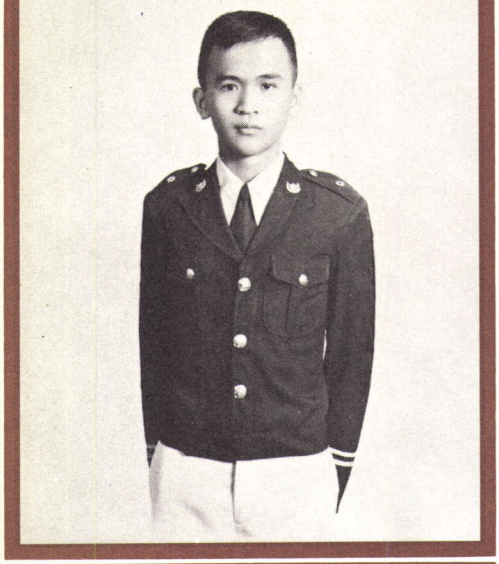

8151 นตท. หัสฎี วงศ์อิศเรศ ฉี
55/35 ม. 2 ต. บางแค
อ. ภาษีเจริญ จ. กรุงเทพฯ
ร.ร. วัดรางบัว กรุงเทพฯ

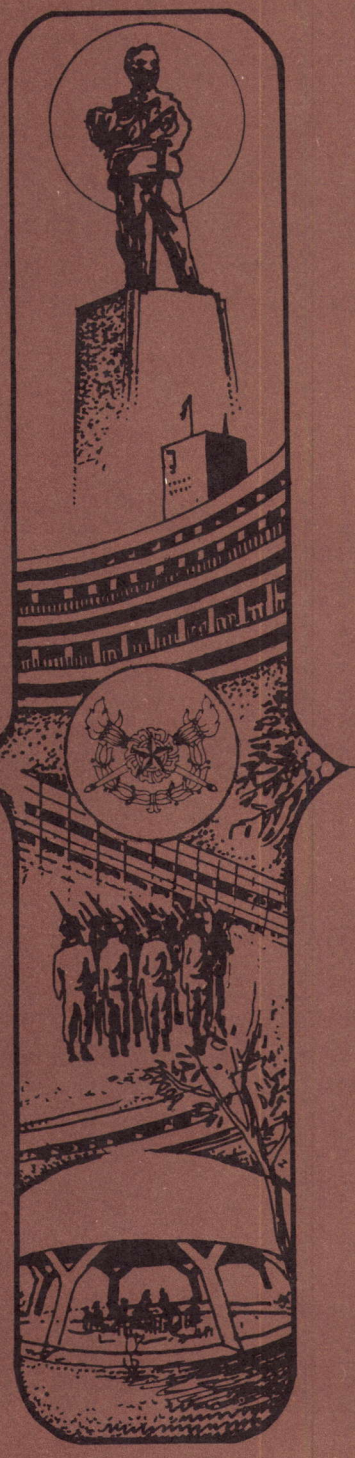

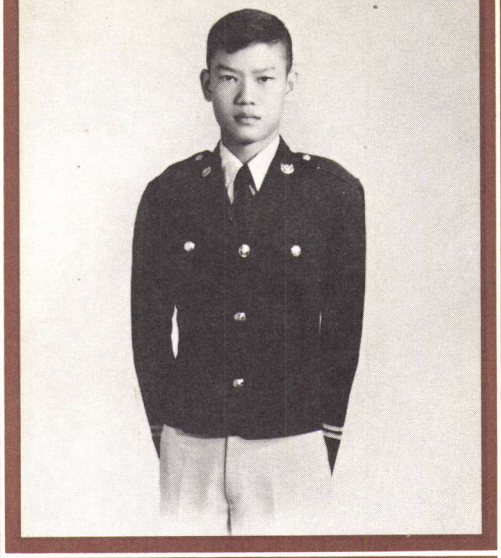

8188 นตท. อาจนำ รมยานนท์ เมือง
1095 ถนนไชยศรี
อ. ดุสิต จ. กรุงเทพฯ
ร.ร. เซนต์คาเบรียล กรุงเทพฯ

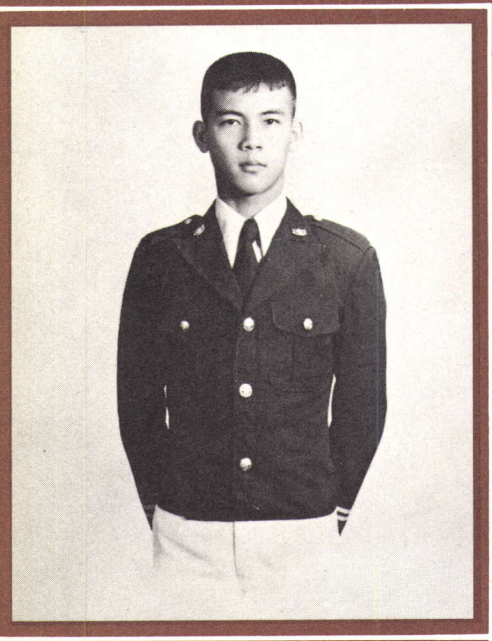

8158 นตท. อนันต์ จูเจริญ อัต
58 หมู่ 10 ต. บางแก้ว
อ. เมือง จ. ฉะเชิงเทรา
ร.ร. เบญจมราชรังสฤษฎ์ ฉะเชิงเทรา

รุ่นที่ 19

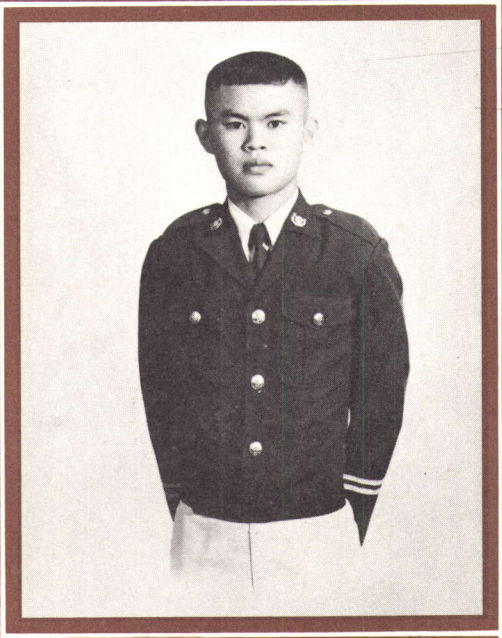

8197 นตท. อุทัย ศรีชลาลักษณ์ ต๋ำ
293/75 ตลาดเกษตร
อ. เมือง จ. สุราษฎร์ธานี
ร.ร. หาดใหญ่วิทยาลัย สุราษฎร์ธานี

PRE·CADET

เตรียมทหาร

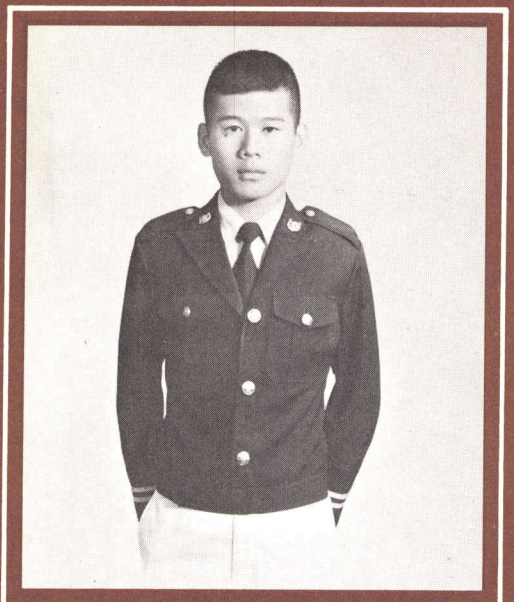

8202 นตท. โอม สิทธิสาร โอเมก้า
85/3 หมู่บ้าน กม. 27
อ. ลำลูกกา จ. ปทุมธานี
ร.ร. โยธินบูรณะ กรุงเทพฯ



รุ่นที่ 19

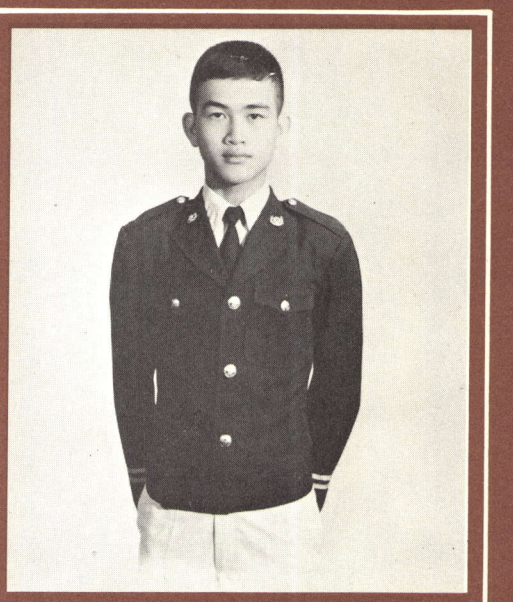

7655 นตท. อมรศักดิ์ ยิ่งยง เล็ก
7/1 หมู่ 8 ต. เขาพระงาม
อ. เมือง จ. ลพบุรี
ร.ร. โคกกระเทียมวิทยาลัย ลพบุรี

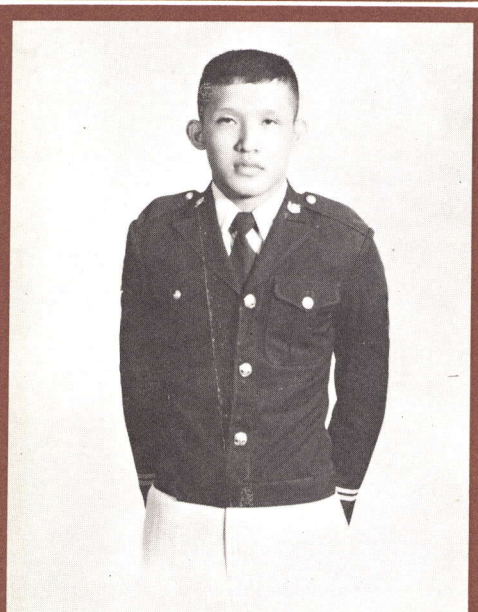

8155 นตท. อดิเรก วงษ์บัณฑิต จี
93/11 หมู่ 8 ต. สวนใหญ่
อ. เมือง จ. นนทบุรี
ร.ร. วัดเขมาภิรตาราม นนทบุรี

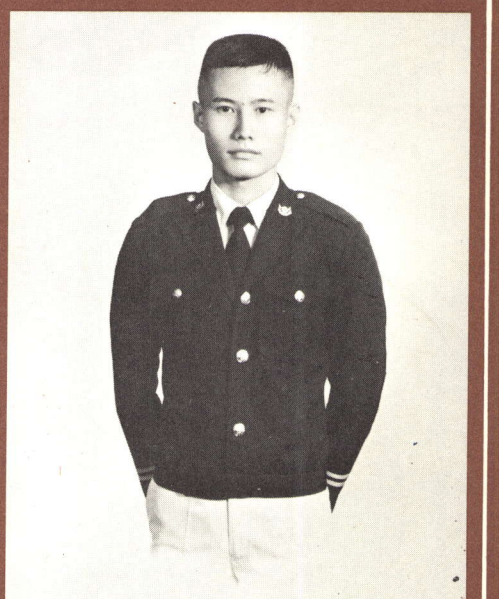

8201 นตท. เอนก พยัคฆินทร์ เบิ้ม
1091/7 ถนนวินิจฉัยกุล ต. เวียง
อ. เมือง จ. เชียงราย
ร.ร. สามัคคีวิทยาคม เชียงราย

PRE·CADET

เตรียมทหาร

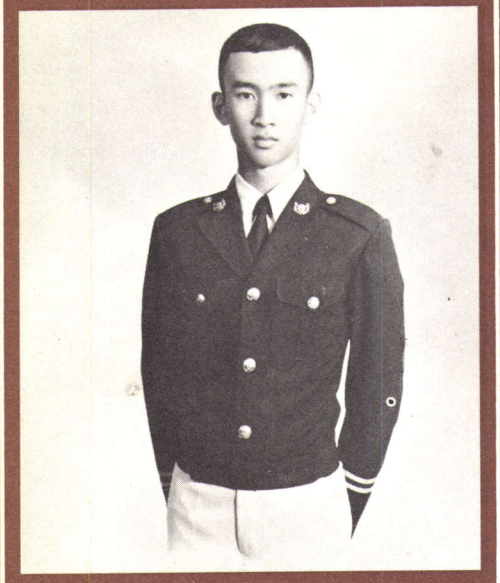

8200 นตท. เอกพงศ์ วงศ์พรหมเมฆ หมี
ม. 1 พัน 1 รอ. สนามเป้า ถนนพหลโยธิน
จ. กรุงเทพฯ โทร. 2798128, 2780432–272
ร.ร. สวนกุหลาบวิทยาลัย กรุงเทพฯ



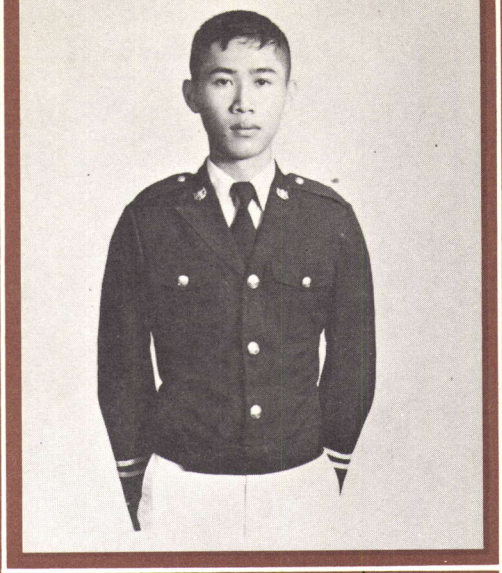

8199 นตท. เอกชัย ชามาตย์ โอ๊ด
20/16 ถนนสืบศิริ
ต. ปรุใหญ่ อ. เมือง จ. นครราชสีมา
ร.ร. ราชสีมาวิทยาลัย นครราชสีมา

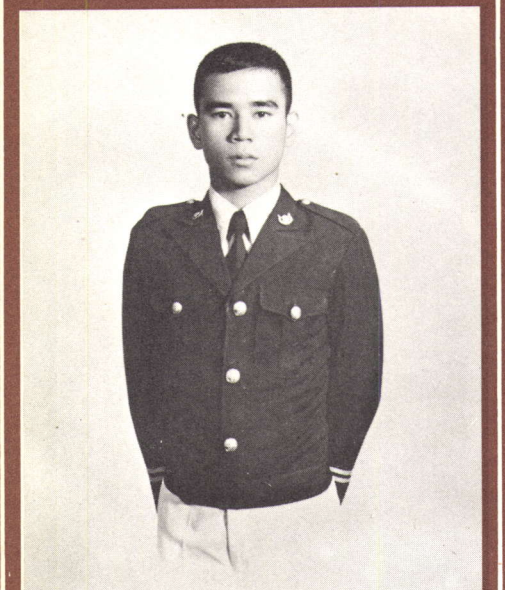

8196 นตท. อุทัย ชัยชนะ
195 หมู่ 4 ต. ท่าศาลา
อ. เมือง จ. เชียงใหม่
ร.ร. เมตตาศึกษา เชียงใหม่

รุ่นที่ 19

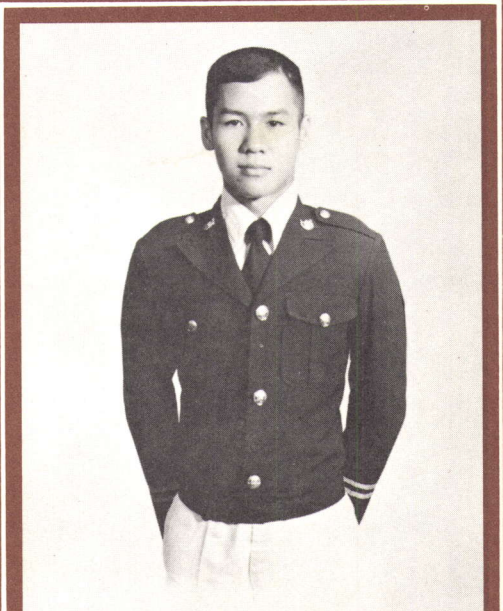

8195 นตท. อุกฤษณ์ ภมรพล เต็น
55/34 ซอยสุทธิพงศ์ 1 ถนนสุทธิสาร
ต. ห้วยขวง อ. พญาไท จ. กรุงเทพฯ
ร.ร. โยธินบูรณะ กรุงเทพฯ

PRE·CADET

เตรียมทหาร



8172 นตท. อภิชาต นพเมือง
12 หมู่ 5 ต. บางคูวัด
อ. เมือง จ. ปทุมธานี
ร.ร. วัดเขมาภิรตาราม นนทบุรี

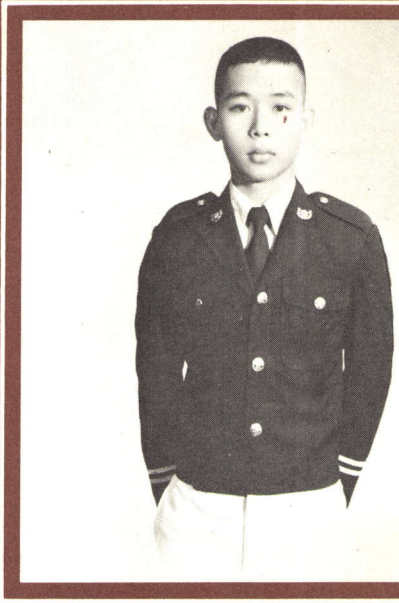

8174 นตท. อภิชาติ อุ่นอ่อน เด่น
76/3 ถนนประชาชื่น ต. บางเขน
อ. เมือง จ. นนทบุรี
ร.ร. สวนกุหลาบวิทยาลัย กรุงเทพ ฯ



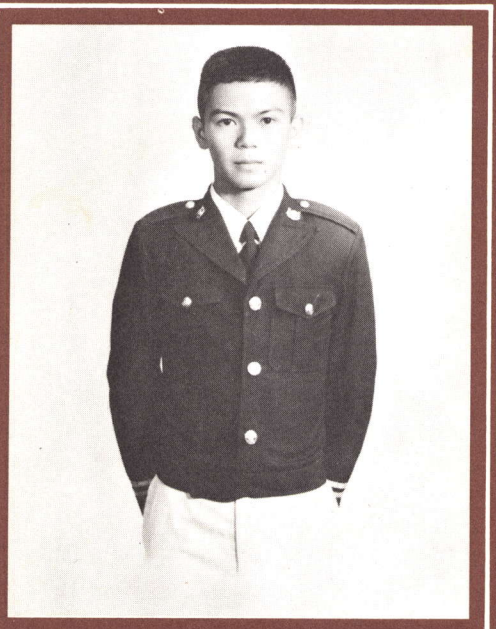

8157 นตท. อธิคม สุขสมสถาน อ๊อด
50/38 ซอยสุขสันต์ 1
ถนนลาดพร้าว จ. กรุงเทพ ฯ
ร.ร. สาธิตมหาวิทยาลัยเกษตร ฯ กรุงเทพ ฯ

รุ่นที่ 19

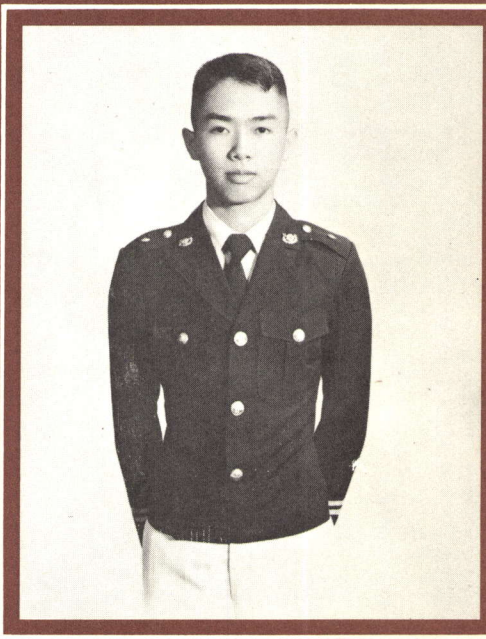

8178 นตท. อรรถ สิงหัษฐิต แป๊ะ
41/8 สรรพสิทธิ์ ต. ในเมือง
อ. เมือง จ. อุบลราชธานี
ร.ร. เบญจะมะมหาราช อุบลราชธานี

PRE·CADET

เตรียมทหาร



8180 นตท. อรรถพล รักษ์ศรีทอง อ๊ัด
308 ประชานิเวศน์ 1 ถนนเทศบาลรังรักษ์เหนือ
ซอย 16 บางเขน จ. กรุงเทพฯ
ร.ร. สามเสนวิทยาลัย กรุงเทพฯ



8181 นตท. อัครเดช บุญเทียม
บ้านพักนายทหาร ป.พัน. 3 ค่ายสุรนารี
อ. เมือง จ. นครราชสีมา
ร.ร. ราชสีมาวิทยาลัย นครราชสีมา

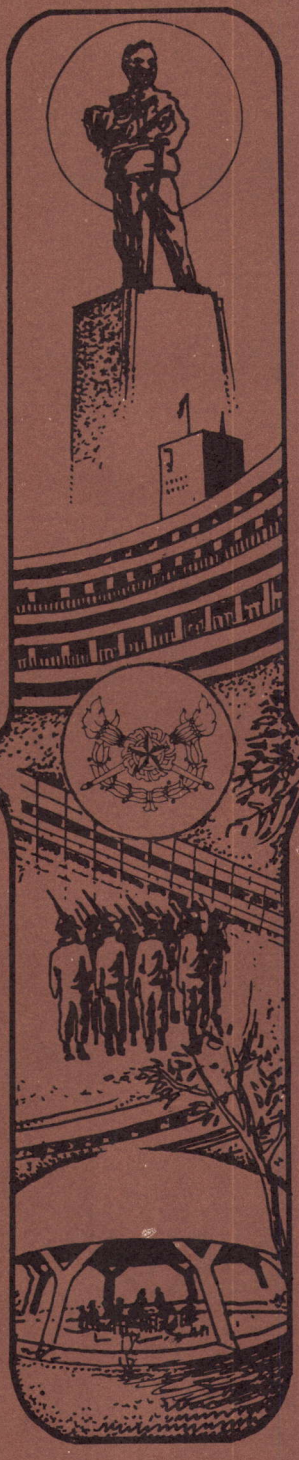

รุ่นที่ 19



8176 นตท. อรรคเดช ครุธเวโช
50/1 ซอยสังขะวัฒนะ 2 ถนนลาดพร้าว
จ. กรุงเทพฯ โทร. 2799733
ร.ร. บดินทรเดชา (สิงห์ สิงหเสนี) กรุงเทพฯ

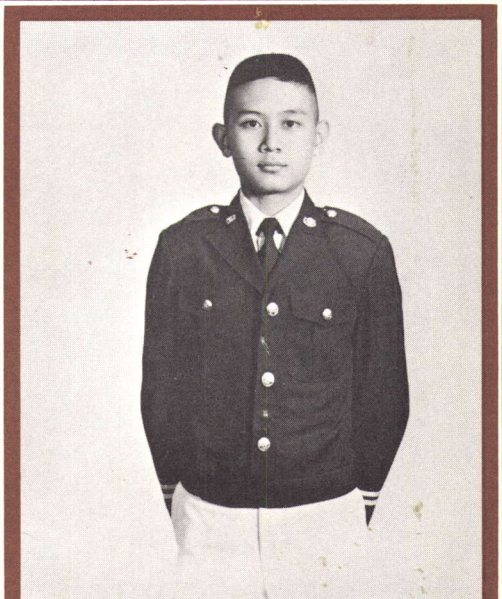

8179 นตท. อรรถพร เบ้าประจักษ์
417 อาคารสงเคราะห์ [illegible]
อ. บางกะปิ จ. [illegible]
ร.ร. วัดสระเกศ กรุงเทพฯ

PRE·CADET

เตรียมทหาร

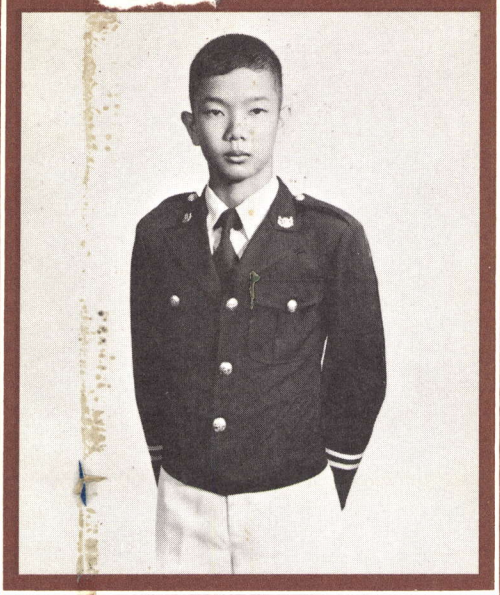

08164 นตท. อนุรักษ์ แสงฤทธิ์ อ๋อง
83 ซอยคลองน้ำแก้ว ถ. ลาดพร้าว
อ. บางกะปิ จ. กรุงเทพฯ
ร.ร. ปานะพันธุ์วิทยา กรุงเทพ ฯ

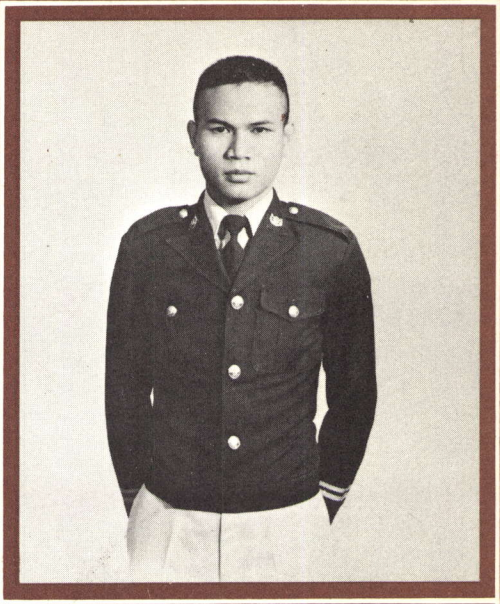

8190 นตท. อำนวย จุลโนนยาง นุ
22 หมู่ 7 ต. โคกสี
อ. สว่างแดนดิน จ. สกลนคร
ร.ร. อุดรพิทยานุกูล อุดรธานี

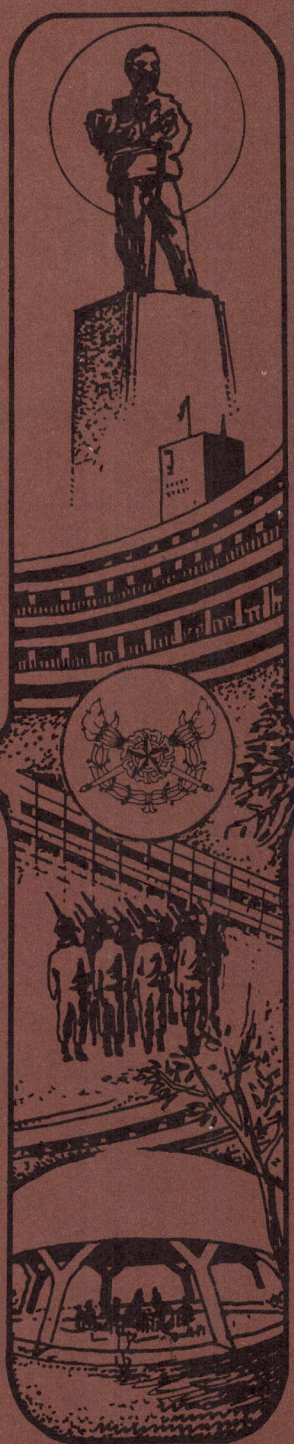

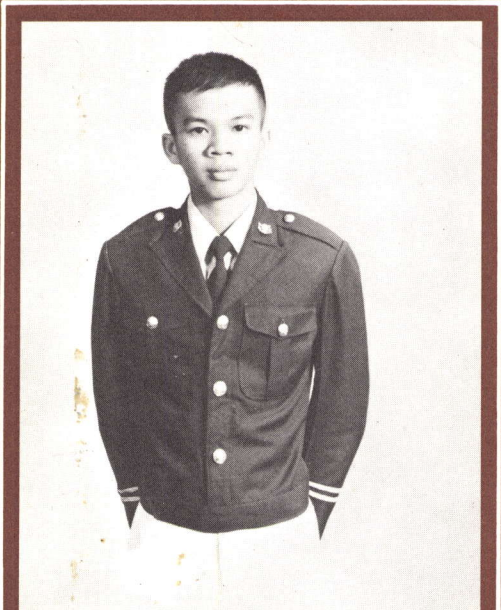

8192 นตท. อำนาจ ธนโกไสย ป๊อก
102 ถนนอรรถกวี
อ. เมือง จ. นครสวรรค์
ร.ร. นครสวรรค์ นครสวรรค์

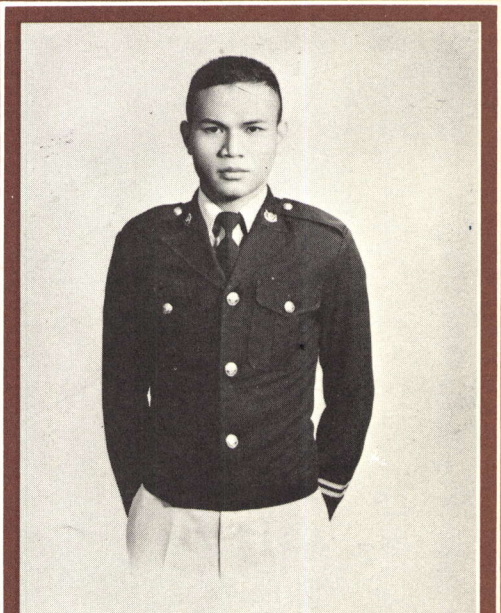

8193 นตท. อำนาจ พุกศรีสุข แหลม
12 หมู่ 8 ต. บางพระ
อ. เมือง จ. ฉะเชิงเทรา
ร.ร. เบญจมราชรังสฤษฎ์ ฉะเชิงเทรา

รุ่นที่ 19

PRE-CADET

เตรียมทหาร

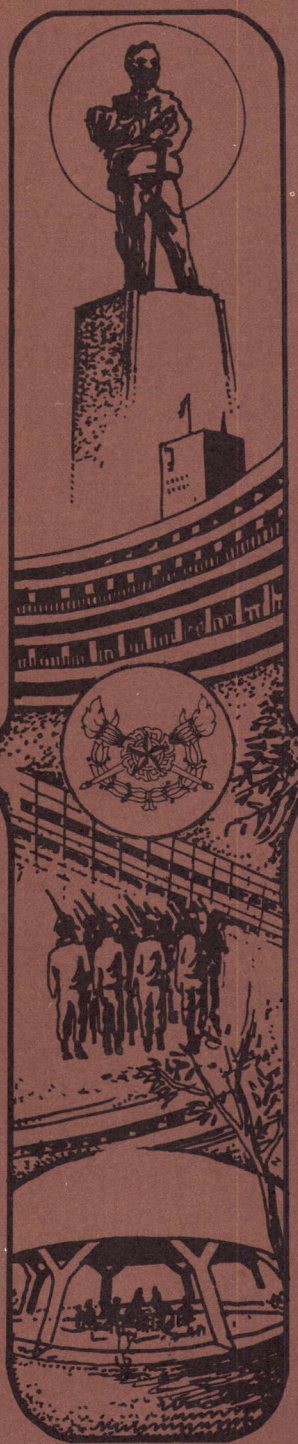

รุ่นที่ 19



8161 นตท. อนุชิต ธนะอุดม เอ้
48/1 หมู่ 13 ลาดพร้าว
อ. บางกะปิ จ. กรุงเทพฯ
ร.ร. กรุงเทพคริสเตียนวิทยาลัย กรุงเทพฯ

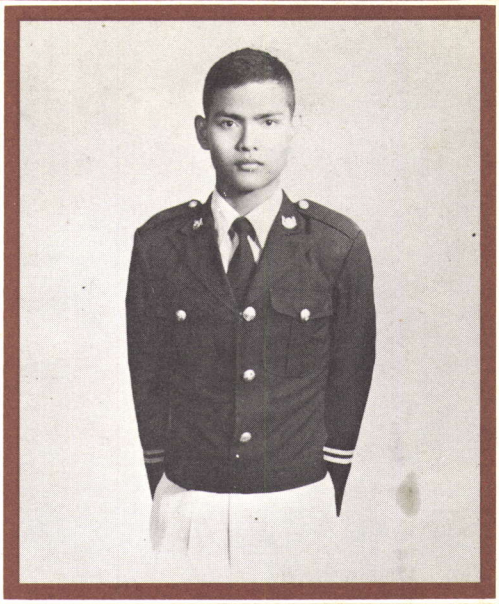

8168 นตท. อนุสรณ์ ธูปทอง นุ
ง. 63/53 ถนนลูกเสือ 2
อ. เมือง จ. นครสวรรค์
ร.ร. โพฒิสารศึกษา นครสวรรค์

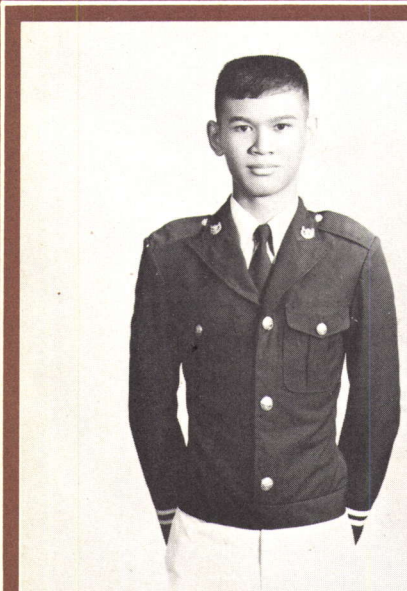

8167 นตท. อนุสรณ์ นุตสถิตย์ เหน่ง
8/3 ซอยสีฟ้า ถนนพหลโยธิน
ต. สามเสนใน เขตพญาไท จ. กรุงเทพฯ
ร.ร. หอวัง กรุงเทพฯ

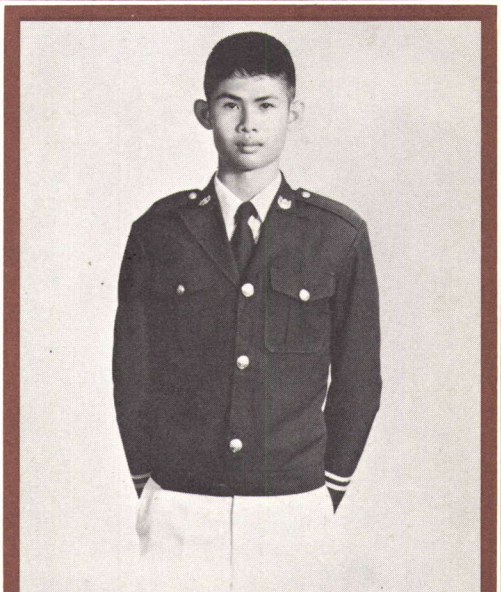

8162 นตท. อนุชิต อินทรทัต โก้
119/65 ซอยคิริชัย 1 ถนนกรุงเทพ–นนทบุรี
ต. บางเขน อ. เมือง จ. นนทบุรี
ร.ร. วัดราชาธิราช กรุงเทพฯ

PRE·CADET

เตรียมทหาร

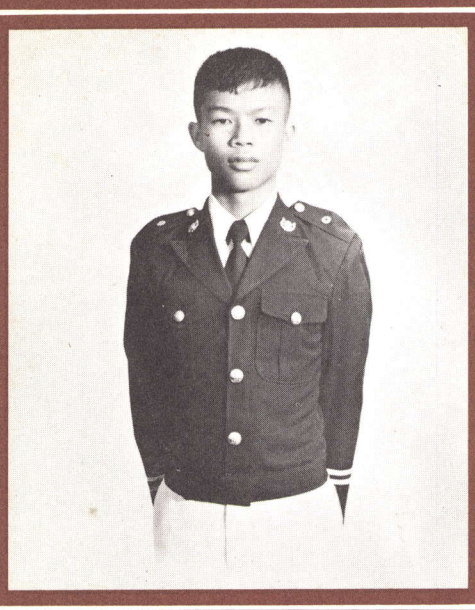

08171 นตท. อภิเกียรติ ชวนกระโทก ต๋อง
สภอ. โชคชัย อ. โชคชัย จ. นครราชสีมา
ร.ร. โชคชัยสามัคคี นครราชสีมา

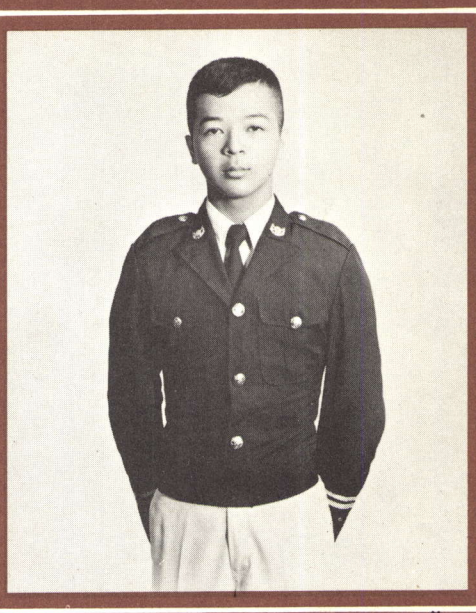

8191 นตท. อำนวย เดชวรรณ เบิ้ม
41 วิฑูรอุทิศ อ. เมือง จ. ยะลา
ร.ร. คณะราษฎรบำรุง ยะลา

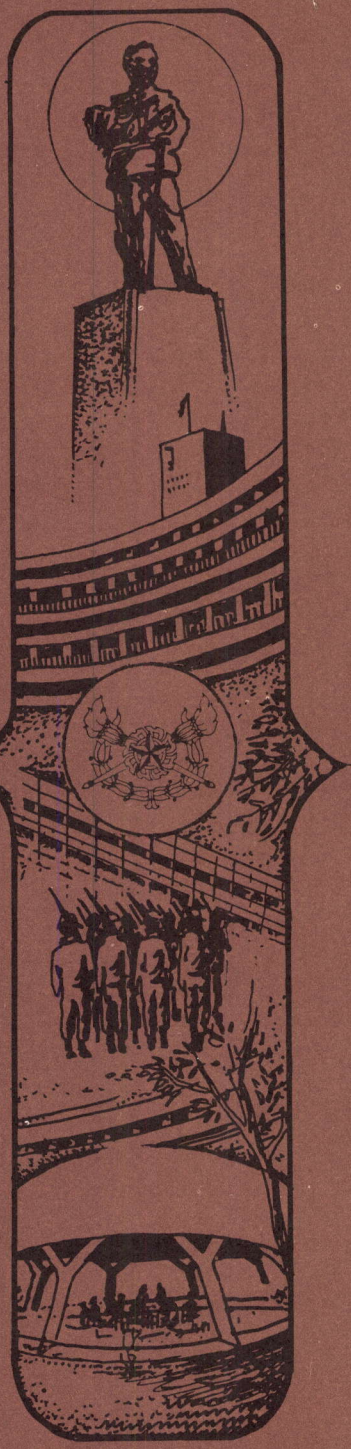

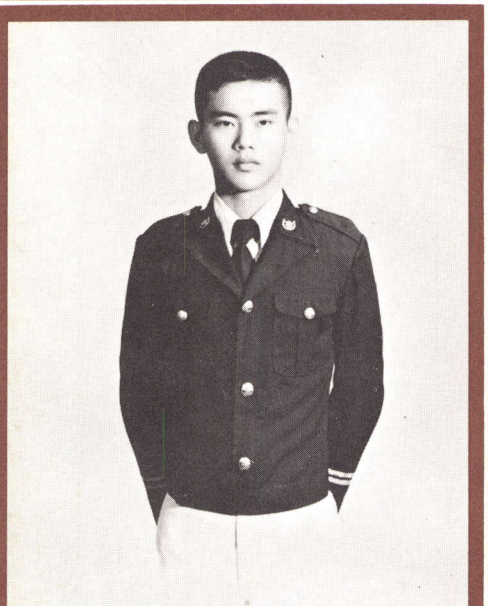

8205 นตท. ฤชา เมธีธรรมาภรณ์ ปิ๊ม
51 ตลาดตาช่วน ต. บ่าพุทรา
อ. บางปะ ๆ จ. กำแพงเพชร
ร.ร. นครสวรรค์ นครสวรรค์

รุ่นที่ 19

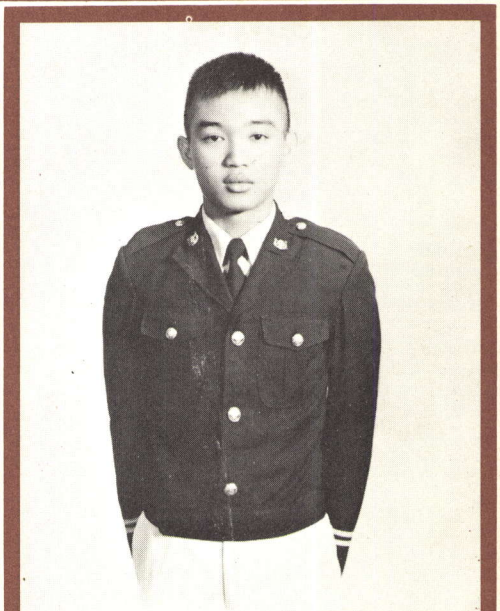

7685 นตท. กฤษฎา เงาแก้ว
21 หมู่ 12 ต. สันกำแพง
อ. สันกำแพง จ. เชียงใหม่
ร.ร. ยุพราชวิทยา เชียงใหม่

PRE·CADET

เตรียมทหาร

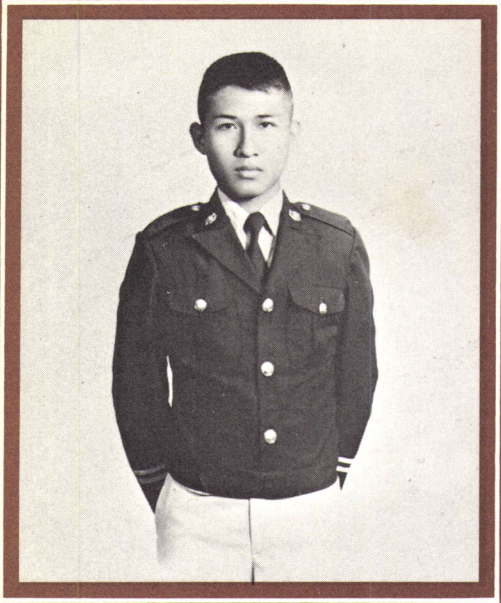

7835 นตท. ธีรวิทย์ เจริญศิลป์
ศูนย์การทหารบืนใหญ่ ค่ายพหลโยธินฯ
เขาพระราม อ. เมือง จ. ลพบุรี
ร.ร. วินิตศึกษา ลพบุรี

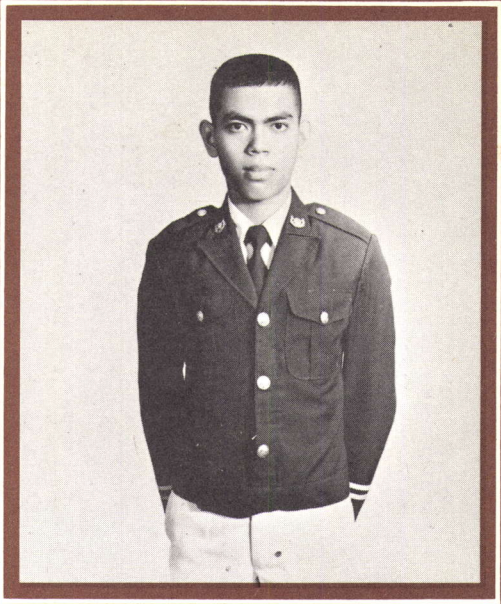

7954 นตท. มณฑล ชาวคูเวียง
102 หมู่ 12 ต. บ้านแหลม
อ. บางปลาม้า จ. สุพรรณบุรี
ร.ร. วัดราชาธิวาส กรุงเทพฯ

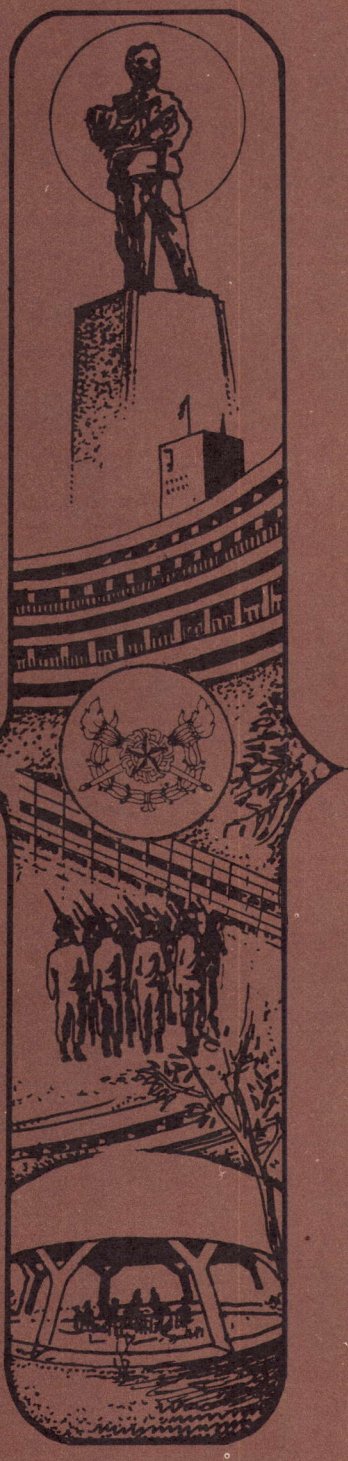

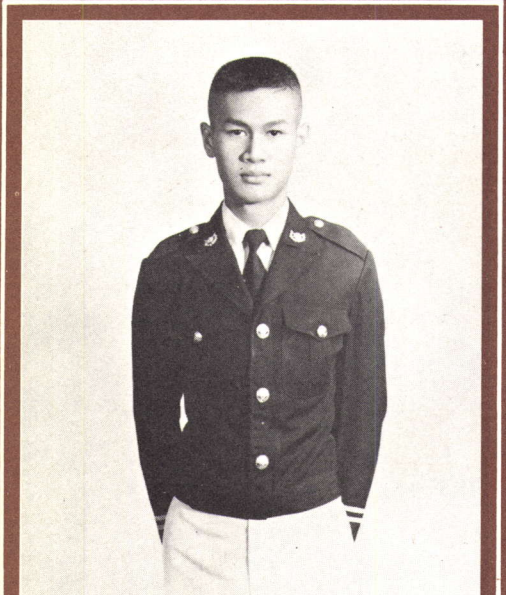

7851 นตท. นเรศน์ มีลาภ
100 หมู่ 3 ถนนปราบไตรจักร ต. ศรีประจันต์
อ. ศรีประจันต์ จ. สุพรรณบุรี
ร.ร. วัดราชโอรส กรุงเทพฯ

รุ่นที่ 19

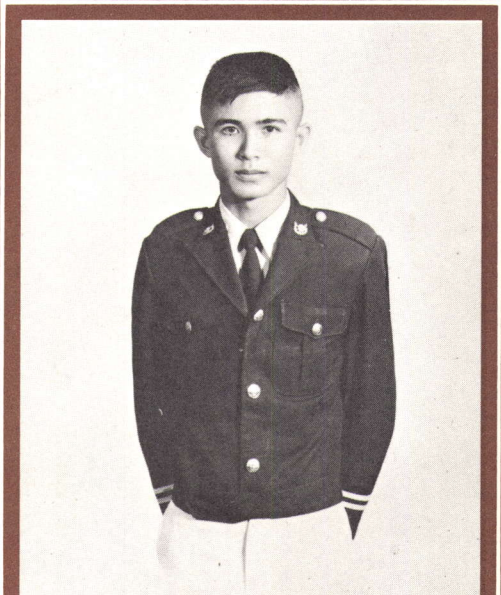

8116 นตท. สุชาติ จันทรวงศ์
10 ซอย 2 ถนนเขางู ต. หน้าเมือง
อ. เมืองราชบุรี จ. ราชบุรี

PRE·CADET

เตรียมทหาร

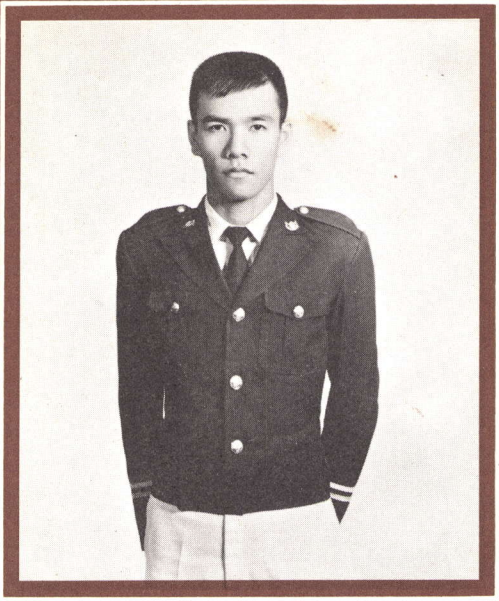

7646 นตท. อารี ศรีสวน
57 หมู่ 1 ถนนไชยสุรินทร์ ต. บ้านกุ่ม
อ. เมือง จ. เพชรบุรี
ร.ร. พรหมานุสรณ์ เพชรบุรี

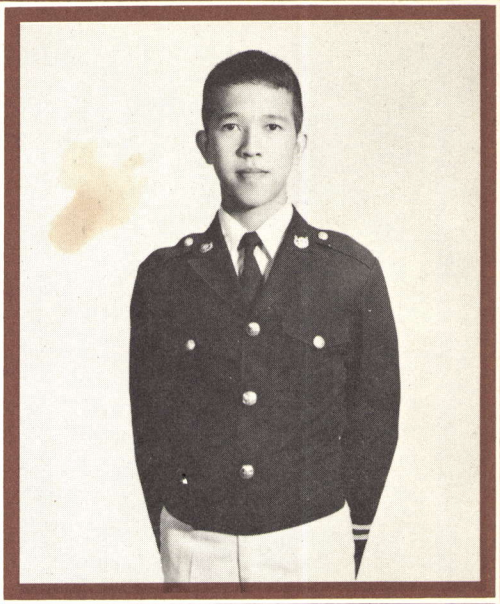

7794 นตท. ดลศักดิ์ อุทิตสาร
347/5 ถนนสกลสารคา
อ. วารินชำราบ จ. อุบลราชธานี

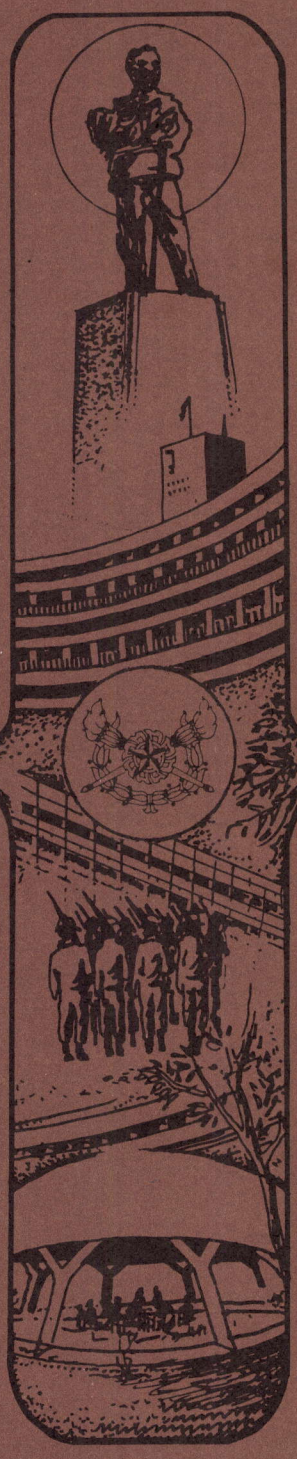

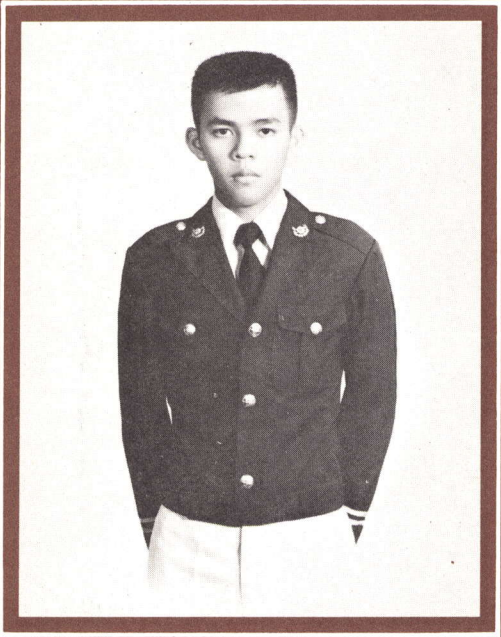

7923 นตท. พิชัย ภูยานนท์ แมว
1511/45 ถนนพหลโยธิน
อ. พญาไท จ. กรุงเทพ ฯ โทร. 2781387
ร.ร. หอวัง กรุงเทพ ฯ

รุ่นที่ 19

PRE·CADET



ห้องสมุด
โรงเรียนเตรียมทหาร
20161

นายเรือ

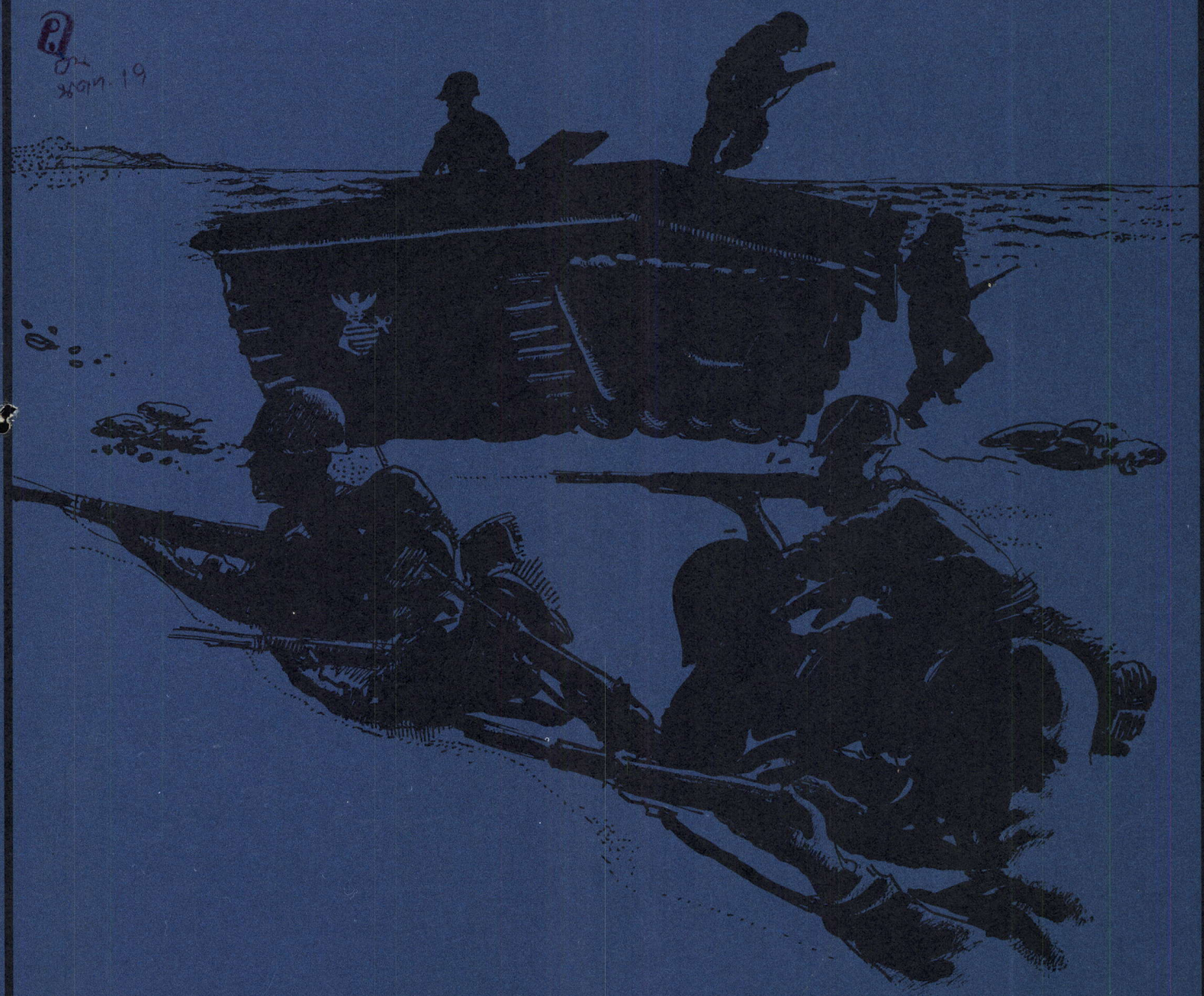

วอลซ์นาวี

ทะเลนั้นเป็นเหมือนถิ่นของเรา จะขอเฝ้าตราบจนชีวิตเราสิ้น

ยามคลื่นซัดกระเซ็นเข้าเย็นลำเนียงเคยยิน เลือดไหลรินเพื่อคงเกียรติของนาวี

ธงที่ถูกสายลมโชยสะบัดยังพัดพริ้ว ทิวท้องถิ่นทะเลมิยอมให้ใครย่ำยี

เรือแม้นจะต้องจมเพื่อปกป้องเสรี เราขอสละชีพพลีพร้อมกันทุกคน

เตรียมทหาร

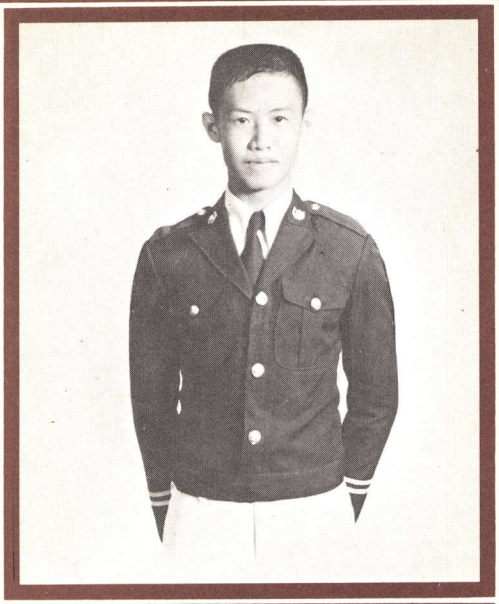

7696 นตท. เกษม หวลบุตตา แอ๊ด
187 ถนนสุทธิสาร
เขตพญาไท จ. กรุงเทพฯ
ร.ร. หอวัง กรุงเทพฯ

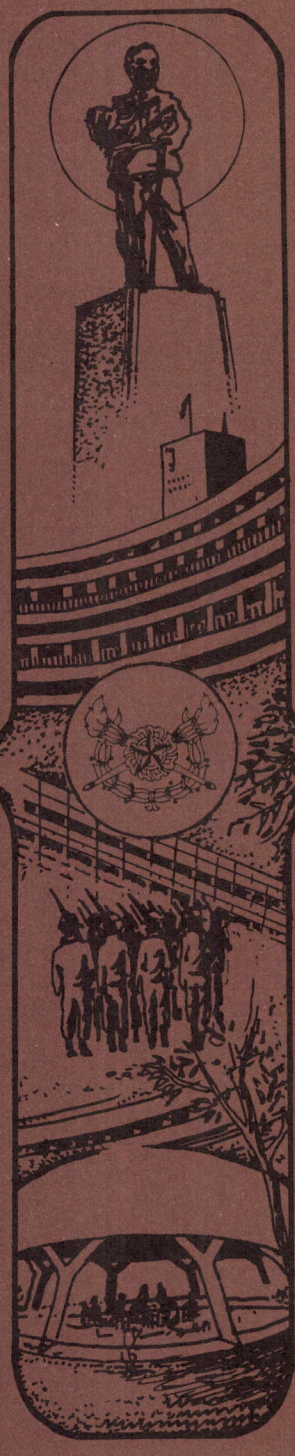

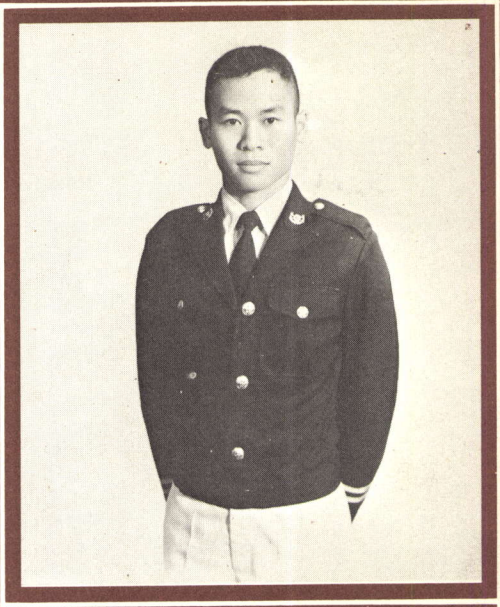

7700 นตท. เกรียงไกร อนันตศานต์ เอ๊ด
8/809 ค่ายจิรประวัติ
อ. เมือง จ. นครสวรรค์
ร.ร. นครสวรรค์ นครสวรรค์

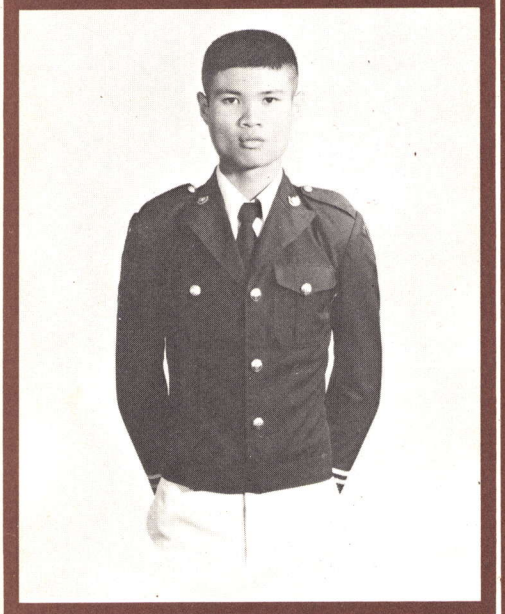

7690 นตท. กิตติ แนบเกษร โต้ง
130 หมู่ 4 ต. บางเมือง
อ. เมือง จ. สมุทรปราการ
ร.ร. สมุทรปราการ สมุทรปราการ

รุ่นที่ 19

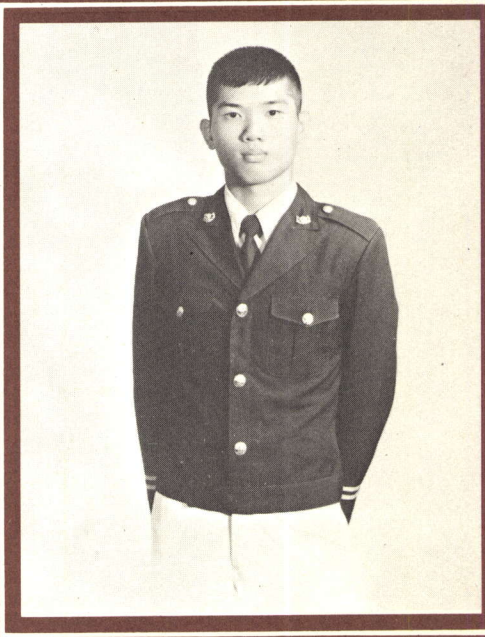

7797 นตท. เดชดล ภู่สาระ เหมียว
1818/9 ซอยเจริญลาภ ถนนจรัญสนิทวงศ์
ต. บางพลัด อ. บางกอกน้อย จ. กรุงเทพฯ
ร.ร. สวนกุหลาบวิทยาลัย กรุงเทพฯ

PRE-CADET

เตรียมทหาร

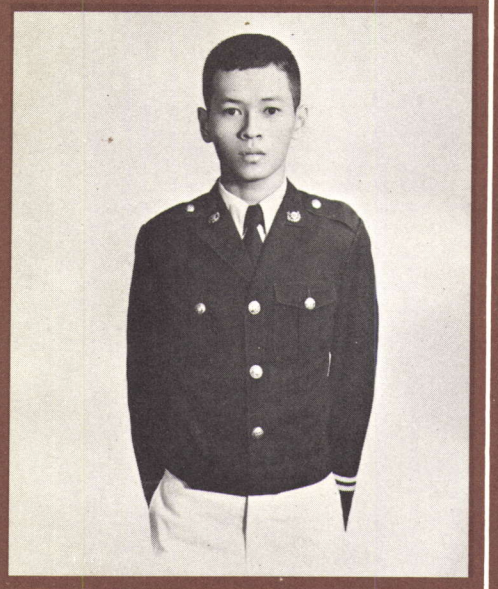

7708 นตท. เก้อกูล พัวพานิช หน่อง
223/10 ถนน ทรงพล
อ. บ้านโป่ง จ. ราชบุรี
รร. สารสิทธิ์พิทยาลัย ราชบุรี



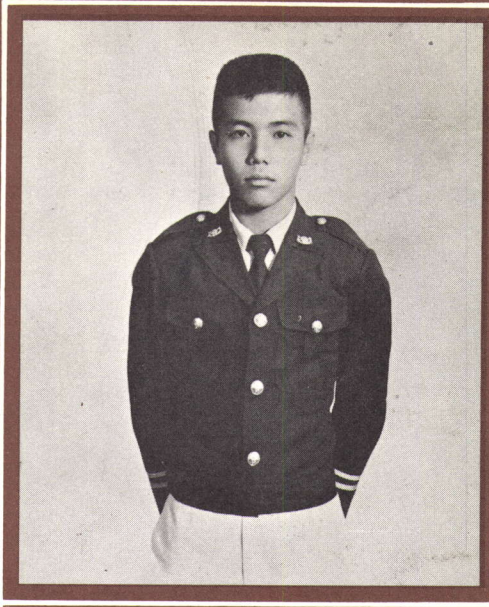

7703 นตท. เกรียงศักดิ์ วงษ์สินชุวิเศษ
323 หมู่ 3 ต. ท้ายบ้าน
อ. เมือง จ. สมุทรปราการ
ร.ร. ชายสมุทรปราการ สมุทรปราการ

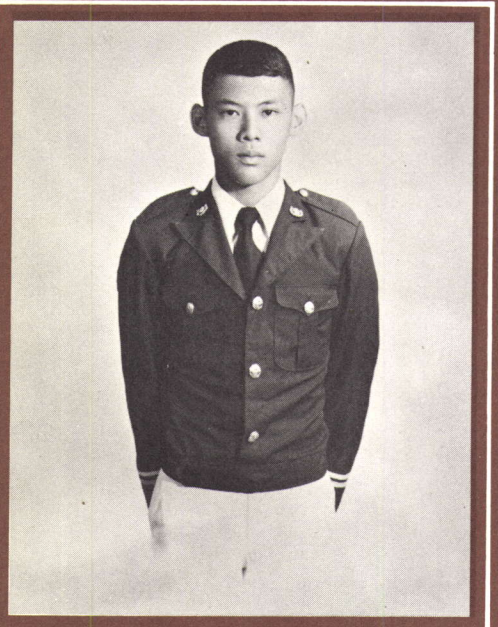

7688 นตท. กิติพงษ์ เรืองเดช- จ้อย
955/4 ซอยวัดราชวรินทร์ ถนนตากสิน
ต. บุคคโล อ. ธนบุรี จ. กรุงเทพ ฯ
ร.ร. วัดราชโอรส กรุงเทพฯ

รุ่นที่ 19

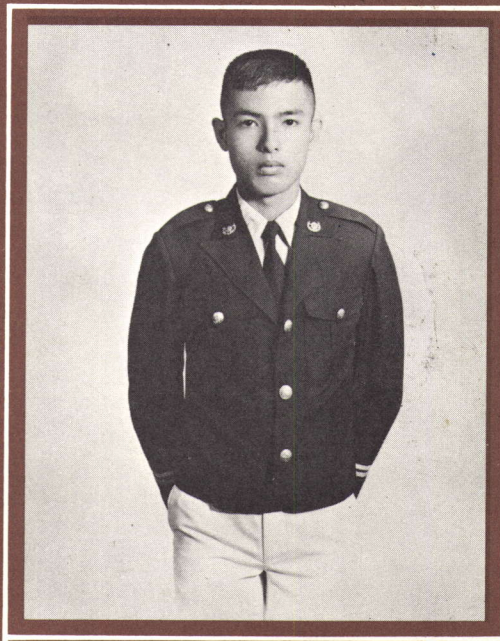

7680 นตท. กนก กระหม่อมทอง ไก่เจียบ
36 หมู่ 15 ต. ฉิมพลี
อ. ตลิ่งชัน จ. กรุงเทพ ฯ
ร.ร. โยธินบูรณะ กรุงเทพ ฯ

PRE·CADET

เตรียมทหาร

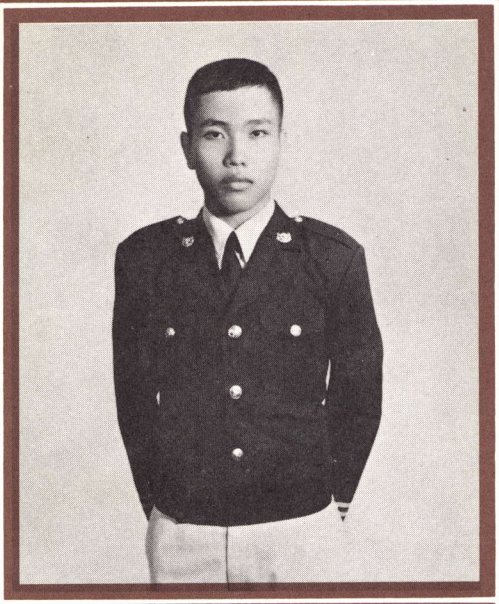

7689 นตท. กิตติ แตงเจริญ ซัมเบ้
73 ซอยวัดสุทธาวาส ต. บุคคโล
อ. ธนบุรี จ. กรุงเทพฯ โทร. 4683308
ร.ร. ทวีธาภิเศก กรุงเทพฯ

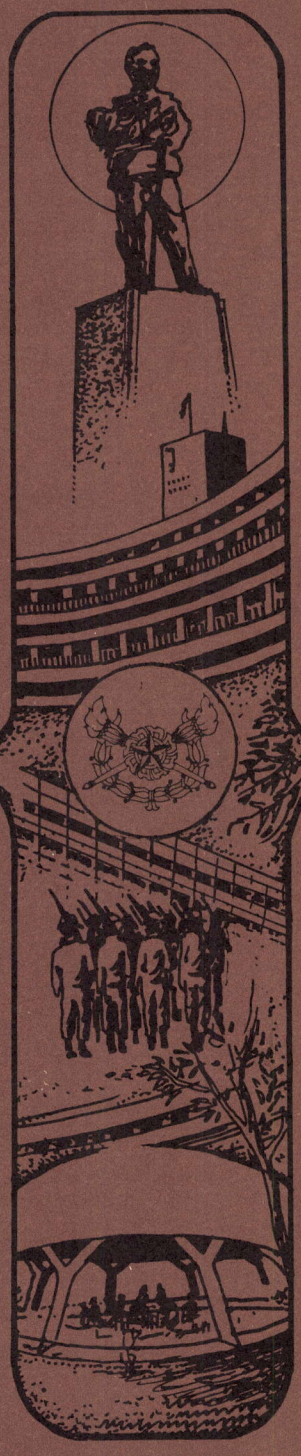

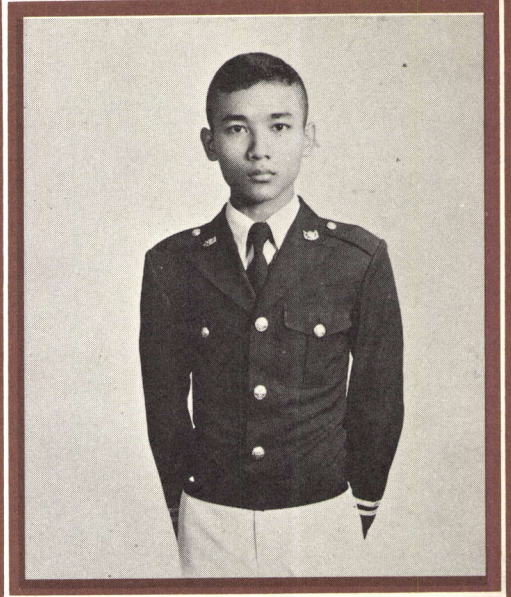

7714 นตท. คงคา เปลี่ยมปาน อ๊อด
241/1 ซอยศรีภูมิ ต. หิรัญรูจี
อ. ธนบุรี จ. กรุงเทพ ฯ
ร.ร. วัดบวรนิเวศ กรุงเทพ ฯ

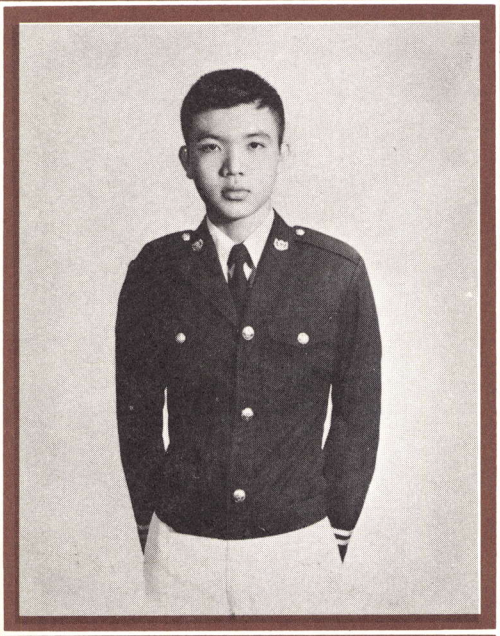

8105 นตท. คมน์ วชิรกานต์ หน่อง
65/17 ซอยสวนเงิน ถนนพระราม 6
อ. พญาไท จ. กรุงเทพฯ
ร.ร. เซนต์คาเบรียล กรุงเทพฯ

รุ่นที่ 19

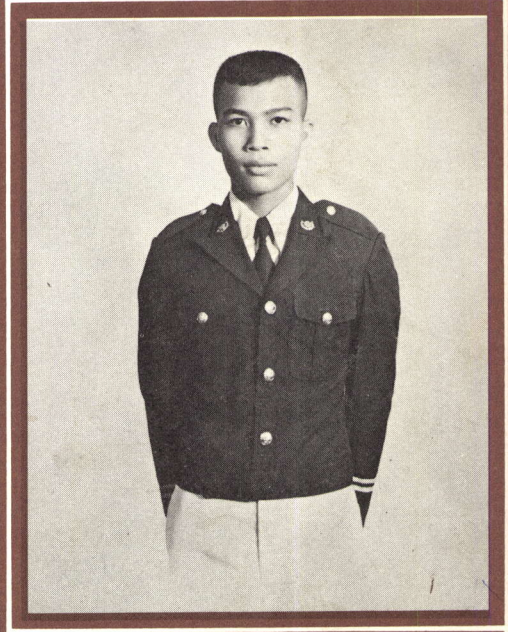

7720 นตท. จงกล มีสวัสดิ์
126 ม. 3 ร.ร. นายเรือ จ. สมุทรปราการ
ร.ร. สมุทรปราการ สมุทรปราการ

PRE·CADET

เตรียมทหาร

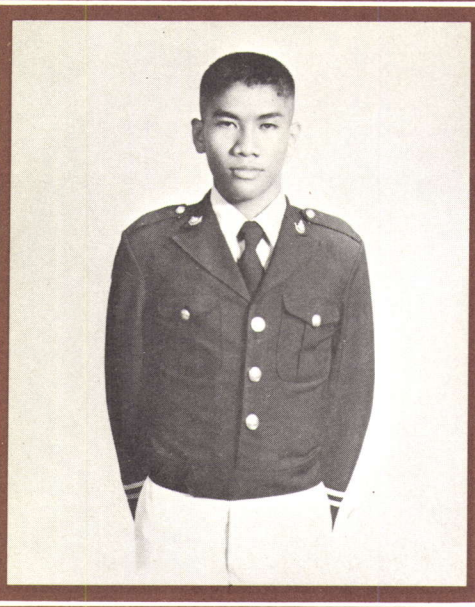

7658 นตท. จริญ ไชยศรี
25/1 หมู่ 5 ต. สวนใหญ่
อ. เมือง จ. นนทบุรี
ร.ร. ตรุณาลัยนนทบุรี นนทบุรี

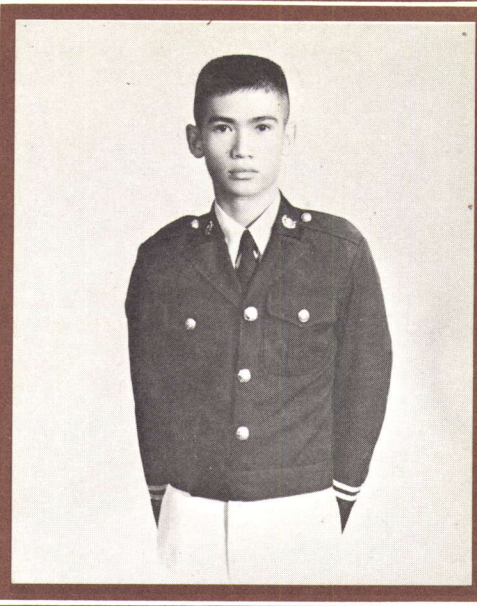

7733 นตท. จีระ เขียนวิจิตร ป๊อด
461/5 จรัลนิทวงศ์ 35 ต. บางขุนศรี
เขตบางกอกน้อย จ. กรุงเทพฯ
ร.ร. สวนกุหลาบวิทยาลัย กรุงเทพฯ

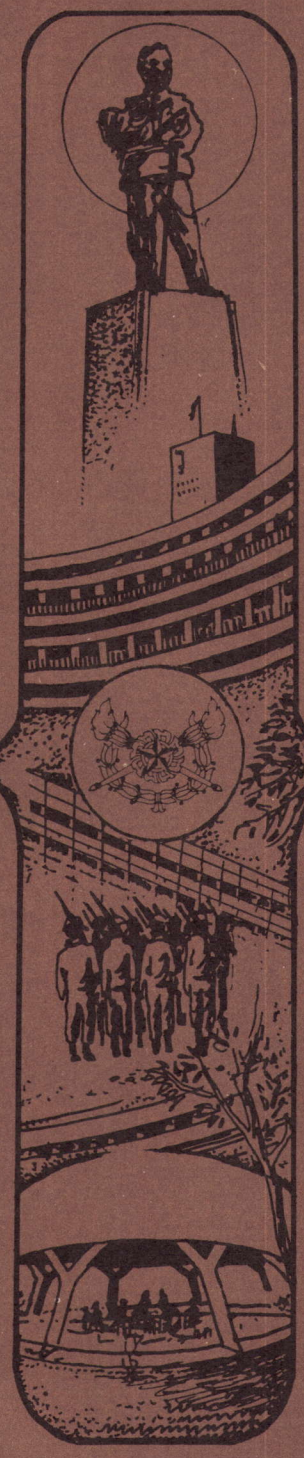

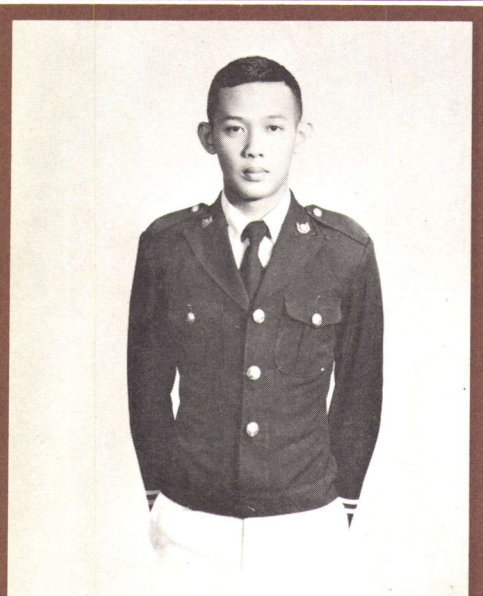

7721 นตท. จตุพร ศุขเฉลิม อ๋อง
133 ถนน ประชาราษฎร์ 1 ต. บางซื่อ
อ. ดุสิต จ. กรุงเทพฯ
ร.ร. โยธินบูรณะ กรุงเทพฯ

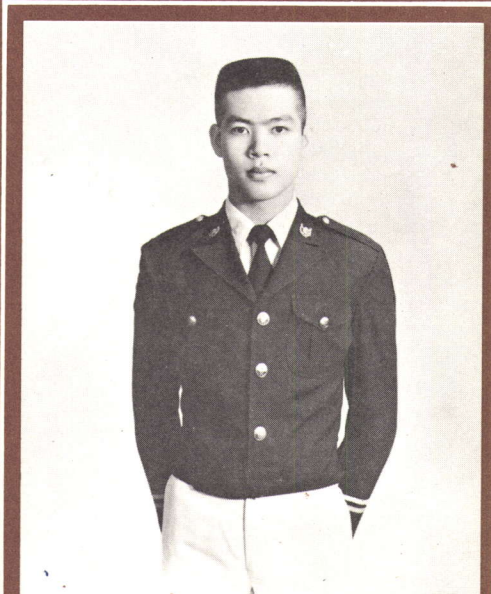

7760 นตท. ชาตรี ไตรสิงห์ แจ๊ด
304/5 ถนนนฤพัฒน์
อ. หล่มเก่า จ. เพชรบูรณ์
ร.ร. หล่มเก่า เพชรบูรณ์

รุ่นที่ 19

PRE-CADET

เตรียมทหาร

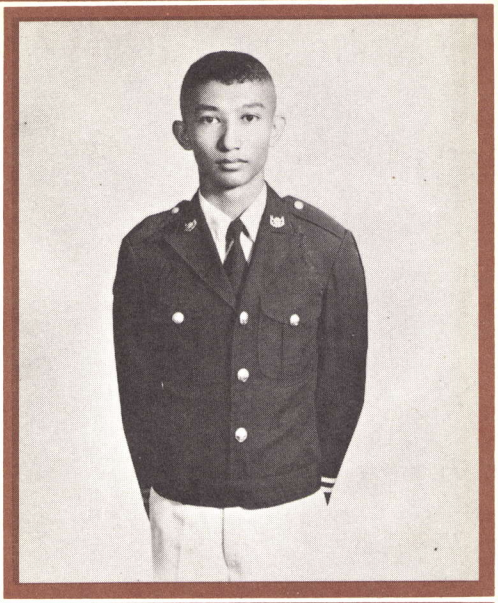

7749 นตท. ช่อฉัตร กระเทศ ต้อม
553 ซอยสังข์ทอง ถนนพหลโยธิน
อ. บางเขน จ. กรุงเทพ ฯ โทร. 5795122
ร.ร. สวนกุหลาบวิทยาลัย กรุงเทพ ฯ

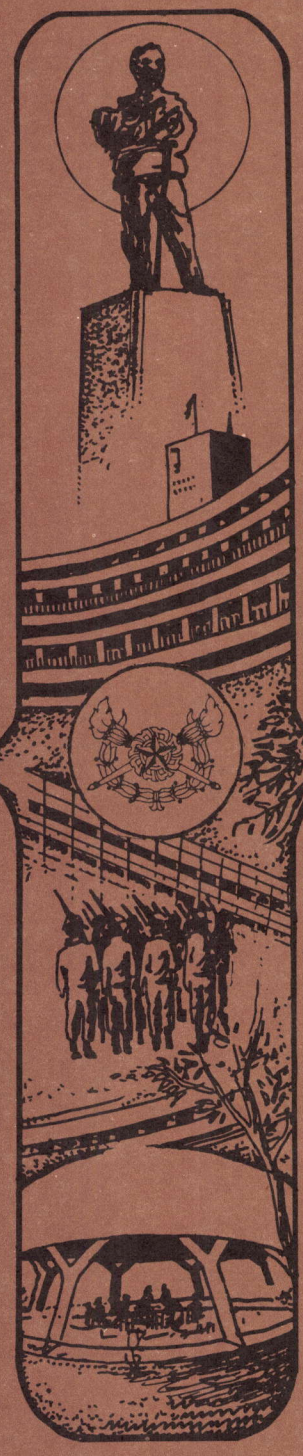

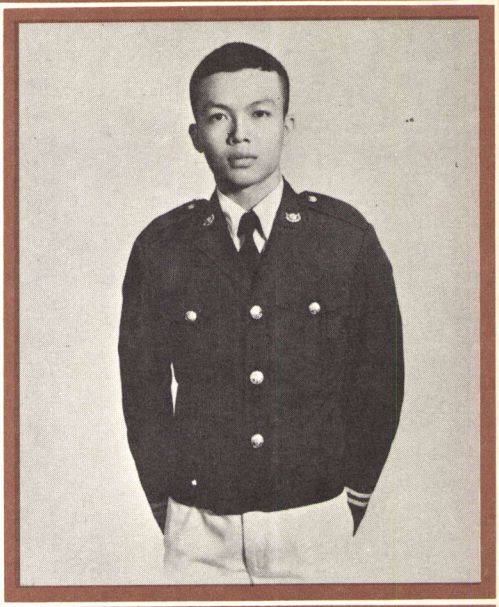

7778 นตท. เชาวลิต วุฒิวิมล อ๊อด
22 ตรอกสันติสุข ต. บางค้อ
อ. บางขุนเทียน จ. กรุงเทพ ฯ
ร.ร. วัดนวลนรดิศ กรุงเทพ ฯ

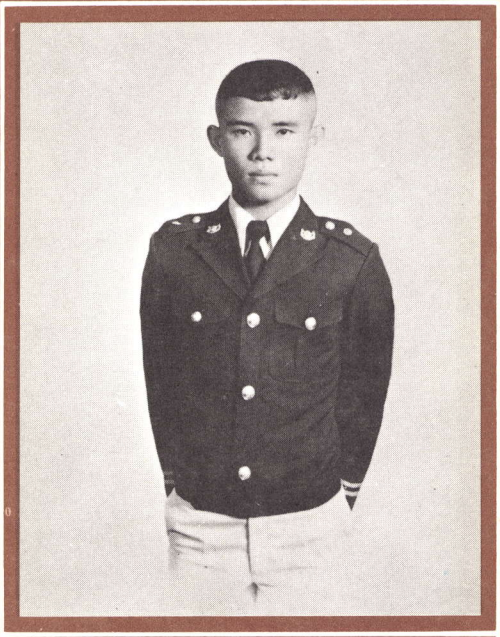

7774 นตท. ชูฤกษ์ บุญทัศน์ เกิก
10 ถนนราชดำริ ต. ลุมพินี
อ. ปทุมวัน จ. กรุงเทพ ฯ
ร.ร. ปทุมคงคา กรุงเทพ ฯ

รุ่นที่ 19

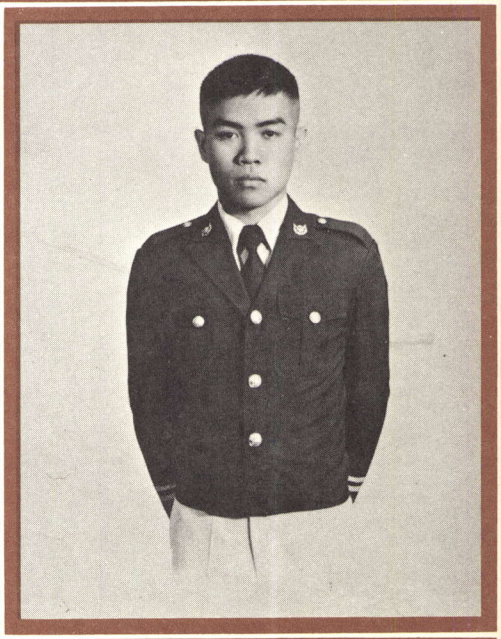

7776 นตท. เชาวลิต จาดฤทธิ์ เฉา
22/1 พลายงาม
อ. เมือง จ. พิจิตร
ร.ร. พิจิตรพิทยาคม พิจิตร

PRE·CADET

เตรียมทหาร

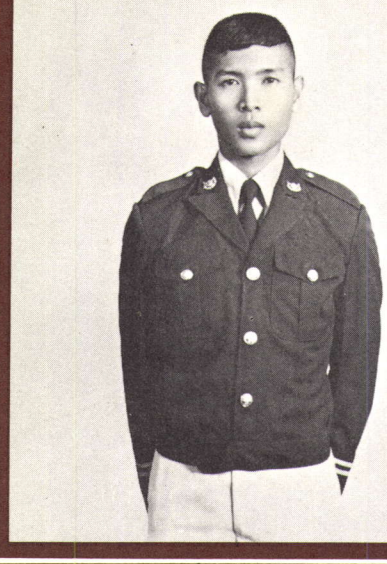

7763 นตท. ชาลี ขาวเกตุ ลี
52/1 หมู่ 5 ต. บางเมือง
อ. เมือง จ. สมุทรปราการ
ร.ร. ด่านสำโรง สมุทรปราการ

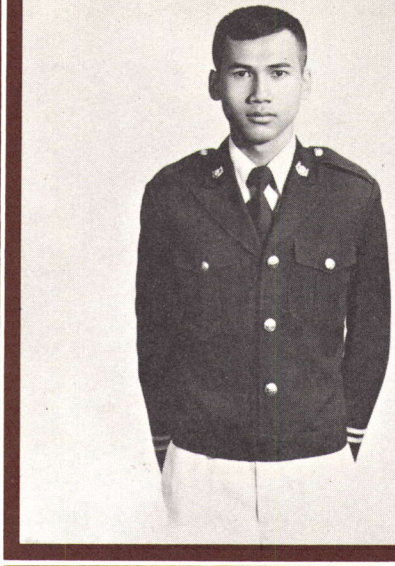

7658 นตท. ไชยวัฒน์ ม่วงน้อย แดง
115 ซอย วัฒนา ต. บางค้อ
อ. บางขุนเทียน จ. กรุงเทพ ฯ โทร. 4684863
ร.ร. วัดราชโอรสาราม กรุงเทพ ฯ

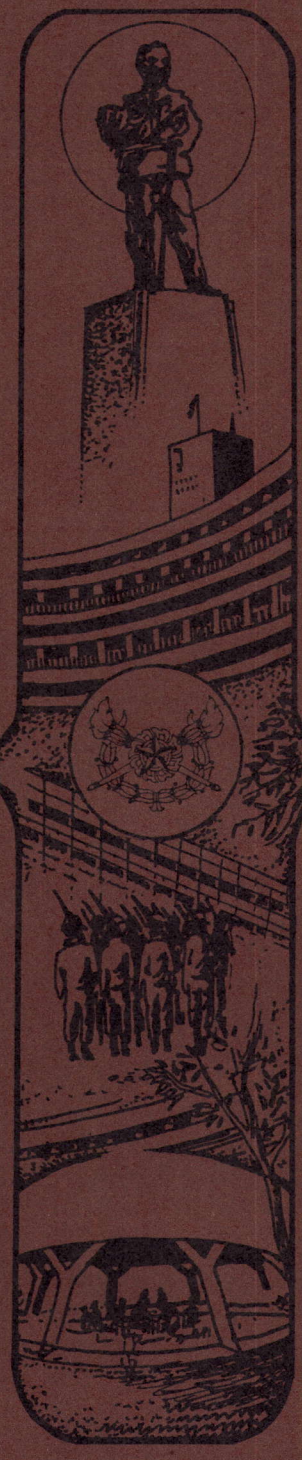

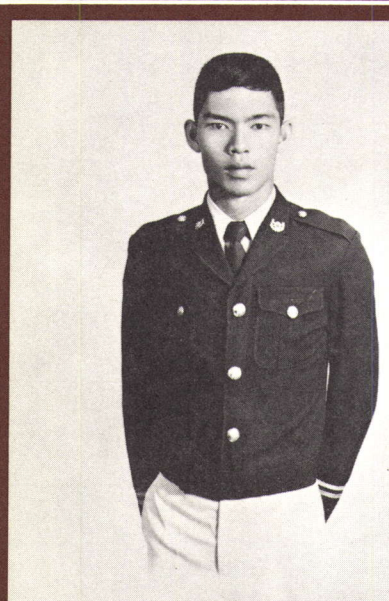

7788 นตท. ณรงค์วิทย์ ชลายนนาวิน ไก่
399 หมู่ 1 ซอยมิตรอุดม 2 ต. สำโรงเหนือ
อ. เมือง จ. สมุทรปราการ โทร. 3935747
ร.ร. เซนต์คอมินิก กรุงเทพ ฯ



7789 นตท. ณรงค์ศักดิ์ วงศ์มณีโรจน์ กอด
91/7 ต. แกวอ้อม
อ. อัมพวา จ. สมุทรสงคราม
ร.ร. อัมพวันวิทยาลัย สมุทรสงคราม

รุ่นที่ 19

PRE·CADET

เตรียมทหาร

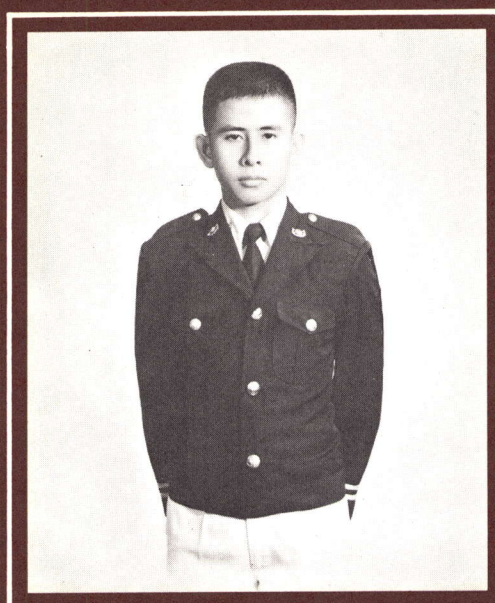

7801 นตท. ต่อศักดิ์ วิจิตรโท ต่อ
58 อาจณรงค์
อ. พระโขนง จ. กรุงเทพ ฯ
ร.ร. วัดสระเกศ กรุงเทพ ฯ



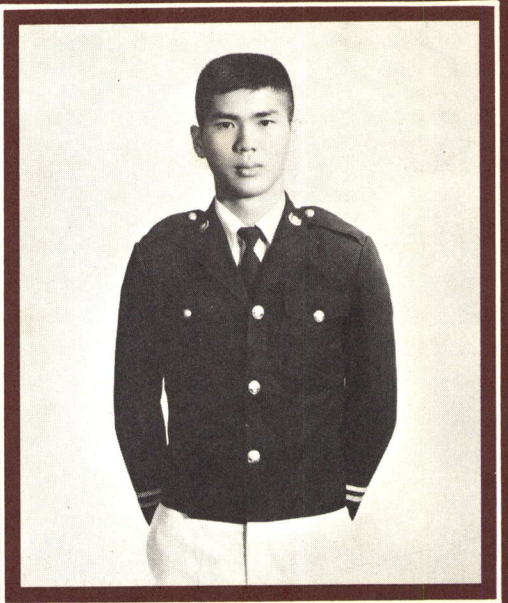

7818 นตท. เทอดศักดิ์ แท้เที่ยง
61 หมู่ 7 ต. บางหว้า
อ. ภาษีเจริญ จ. กรุงเทพ ฯ
ร.ร. วัดรางบัว กรุงเทพ ฯ

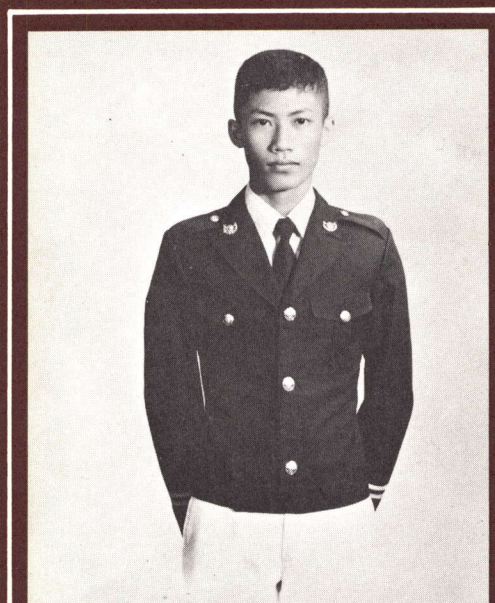

7815 นตท. ทิวา ดาราเมือง
2144 ต. บางจาก
อ. พระโขนง จ. กรุงเทพ ฯ
ร.ร. วัดธาตุทอง กรุงเทพ ฯ

รุ่นที่ 19

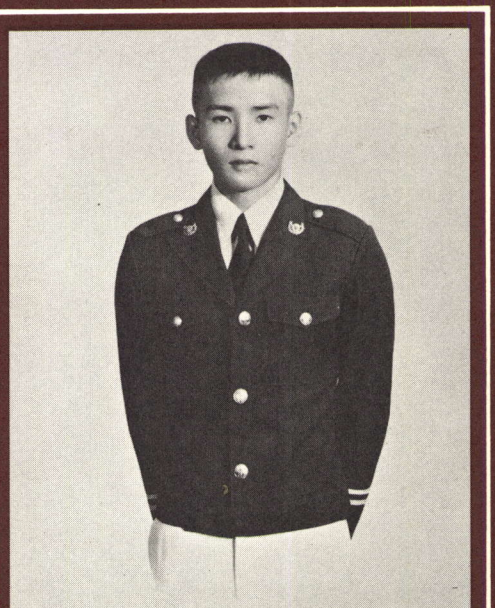

7813 นตท. ทองสุข บ้องเจริญ มอัด
14 ม. 10 ต. นาจอมเทียน
อ. สัตหีบ จ. ชลบุรี
ร.ร. ชลราษฎรอำรุง ชลบุรี

PRE·CADET

เตรียมทหาร

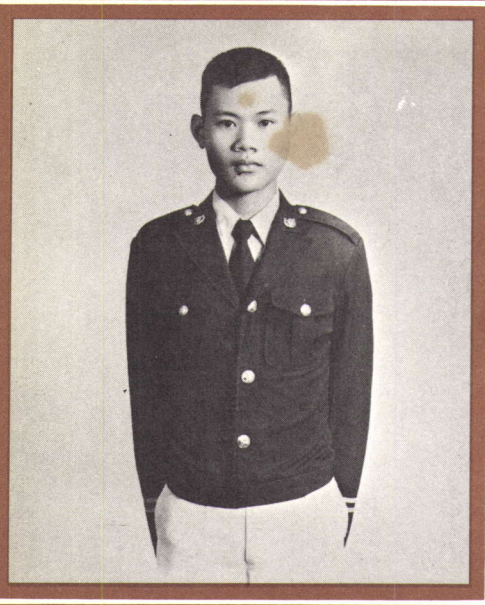

7816 นตท. ทินวัฒน์ คัมภีระพันธุ์ นิด
615/12 ถนนอิสระภาพ ต. บ้านช่างหล่อ
อ. บางกอกน้อย จ. กรุงเทพฯ
ร.ร. วัดมกุฎกษัตริย์ กรุงเทพฯ

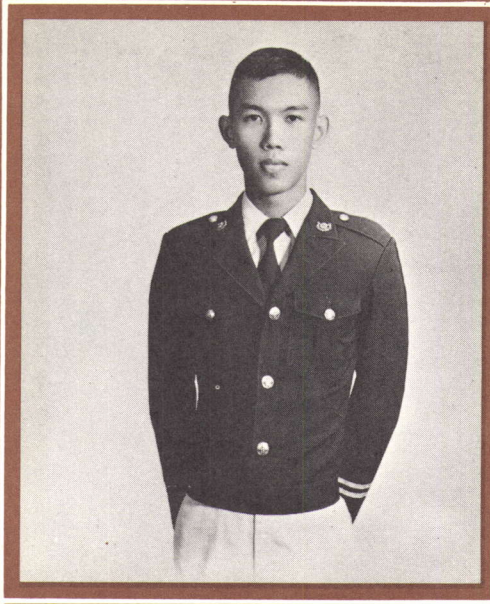

7821 นตท. ธนานพ สิรินิตย์ จุ้ย
268 ซอยยาสูบ ถนนเอกมัย เขตพระโขนง
ต. คลองตัน จ. กรุงเทพฯ
ร.ร. กรุงเทพคริสเตียนวิทยาลัย กรุงเทพฯ

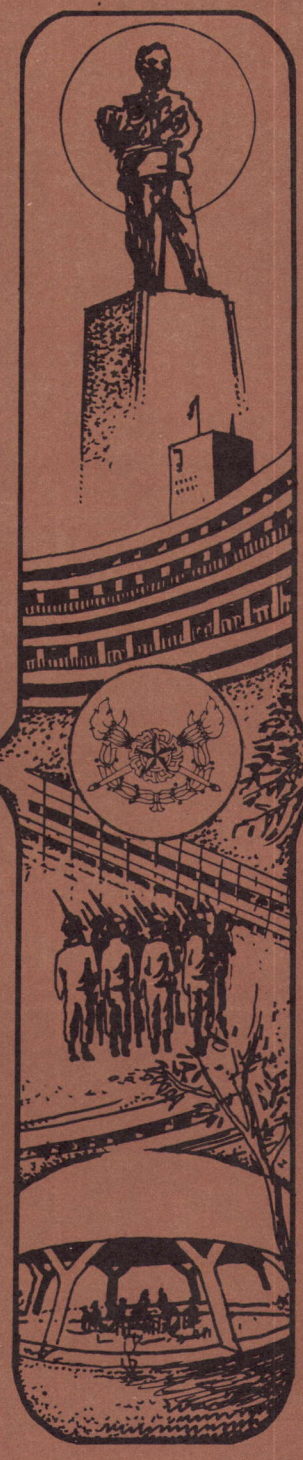



7836 นตท. ธีระ ฑีรฆะยศ ปิด
126 ร.ร. นายเรือ ถนนสุขุมวิท
อ. เมือง จ. สมุทรปราการ
ร.ร. มัธยมสาธิต มศว. ประสานมิตร กรุงเทพฯ

รุ่นที่ 19

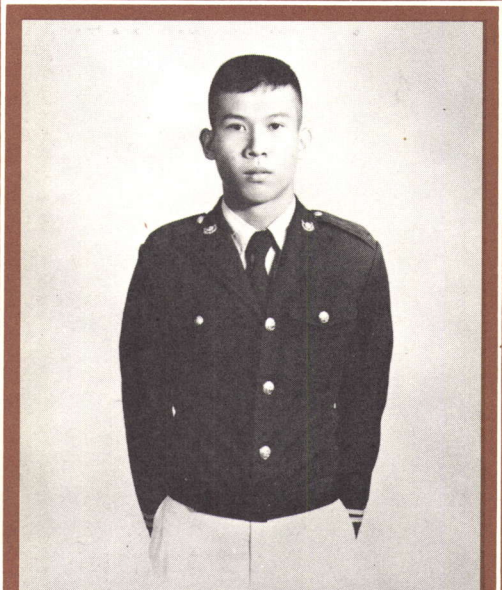

7826 นตท. ธัญรัฐ เกตุทัต ต้อม
9/1 ซอยวัดราชาธิวาส อ. ดุสิต
จ. กรุงเทพฯ โทร. 2816076
ร.ร. โยธินบูรณะ กรุงเทพฯ

PRE-CADET

เตรียมทหาร

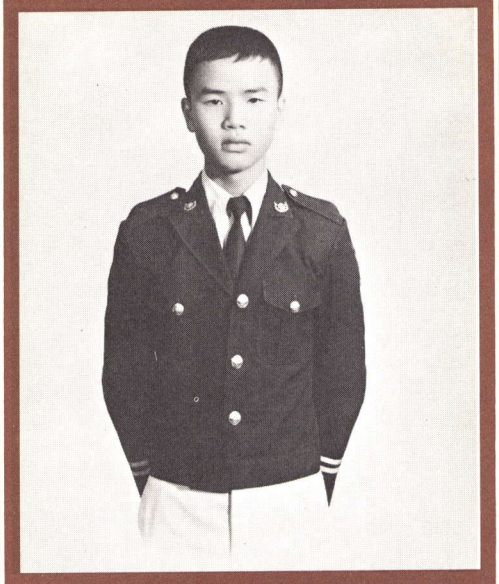

7834 นตท. ธีรวัฒน์ ศรีชลา **แมว**

234/39 กรมนาวิกโยธิน อ. สัตหีบ

ต. สัตหีบ จ. ชลบุรี

ร.ร. สัตหีบ ชลบุรี

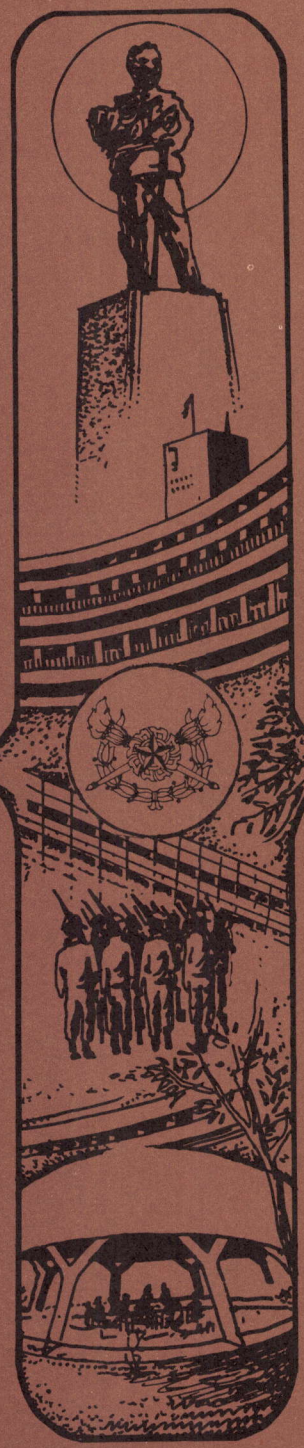



7820 นตท. ธนพันธุ์ นาคเวก **นุ้ย**

575/9 สำโรงเหนือ สมุทรปราการ

ร.ร. สาธิต มศว. ปทุมวัน กรุงเทพฯ

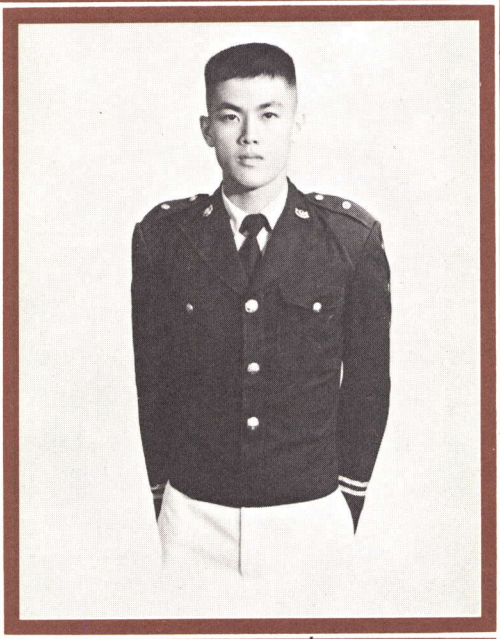

7660 นตท. ธงชัย ภุชงค์ประเวศ (โบ)

43 หมู่ 10 ต. บางขุนเทียน

อ. บางขุนเทียน จ. กรุงเทพฯ

ร.ร. วัดราชโอรส กรุงเทพฯ

รุ่นที่ 19

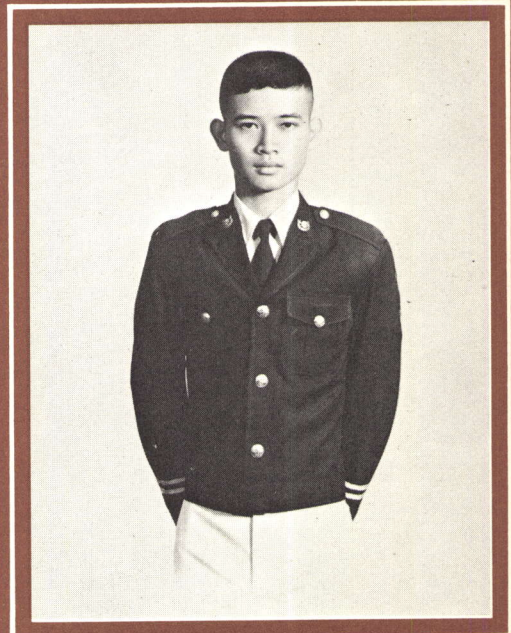

7854 นตท. นาวี ทีร์ฆะยศ **ป๊อป**

126 ร.ร. นายเรือ

อ. เมือง จ. สมุทรปราการ

ร.ร. มัธยมสาธิต ประสานมิตร กรุงเทพฯ

PRE·CADET

เตรียมทหาร

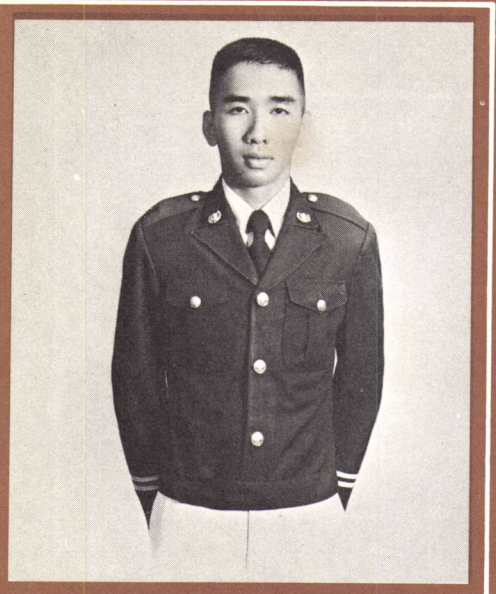

7847 นตท. นพรัตน์ เลิศล้ำ ต้อม
106/636 ถนนพหลโยธิน
อ. บางเขน จ. กรุงเทพ ฯ
ร.ร. วัดราชาธิวาส กรุงเทพ ฯ

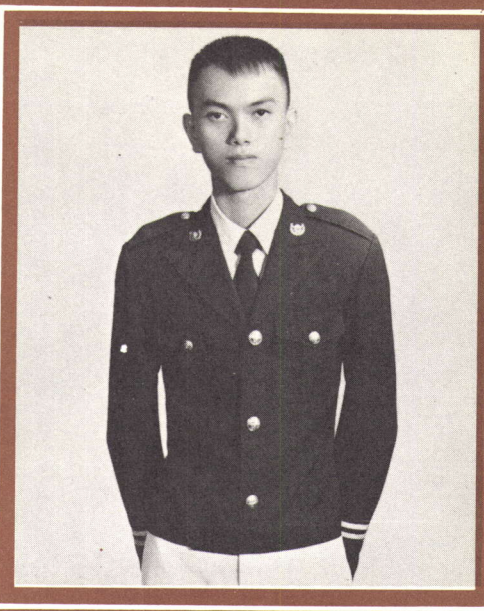

7849 นตท. นภดล สำราญ ต้อย
20/9 ม. 4 ต. บางเมือง
อ. เมือง จ. สมุทรปราการ
ร.ร. ปทุมคงคา กรุงเทพ ฯ

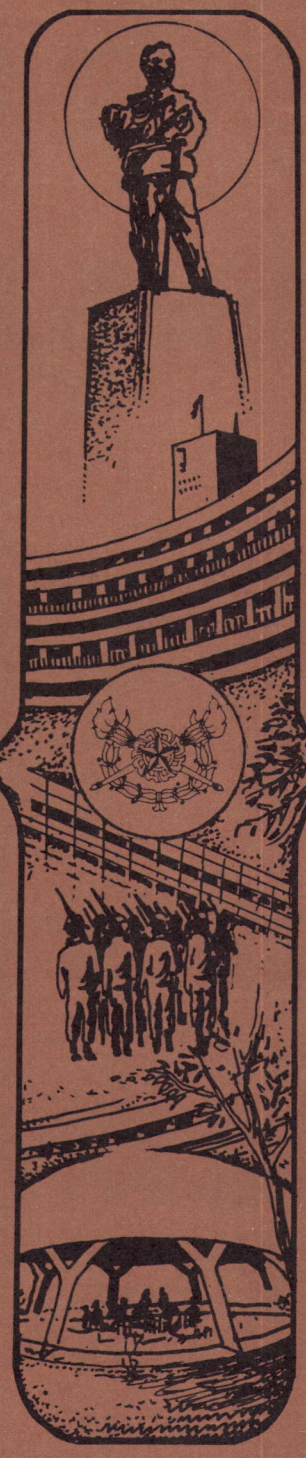



7857 นตท. นิกิตติ์ ฑีร์ฆะยศ
126 รร. นร. ต. บางเมือง
อ. เมือง จ. สมุทรปราการ
ร.ร. มัธยมสาธิต ประสานมิตร สมุทรปราการ

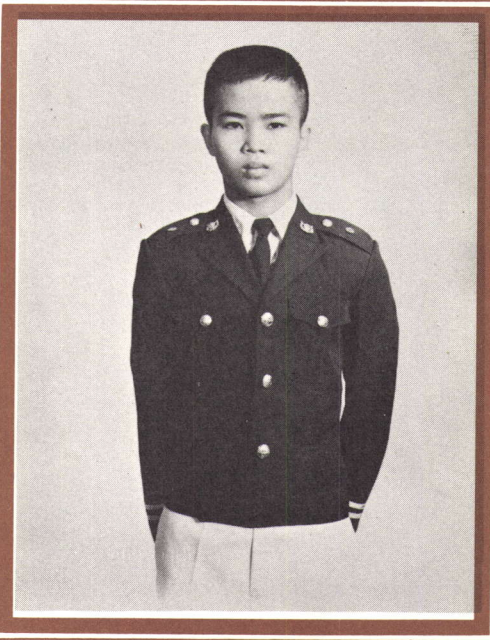

7867 นตท. บรรพต กาบคำ
303 ต. สูงเนิน
อ. สูงเนิน จ. นครราชสีมา
ร.ร. สูงเนิน นครราชสีมา

รุ่นที่ 19

PRE-CADET

เตรียมทหาร

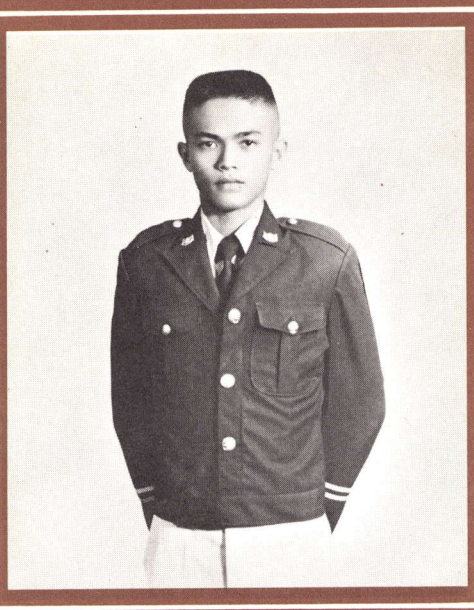

7865 นตท. บรรจบ โพธิ์แดง น้อย
254/157 ต. สัตหีบ
อ. สัตหีบ จ. ชลบุรี
ร.ร. สัตหีบ ชลบุรี

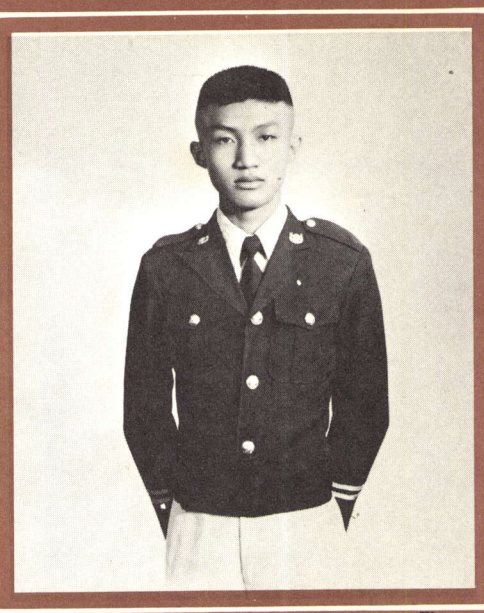

7880 นตท. ประกายพฤกษ์ ศรีฟ้า เจียบ
53/252 ถนนทหาร ต. ถนนนครไชยศรี
อ. ตุสิต จ. กรุงเทพฯ
ร.ร. วัดราชบพิธ กรุงเทพฯ

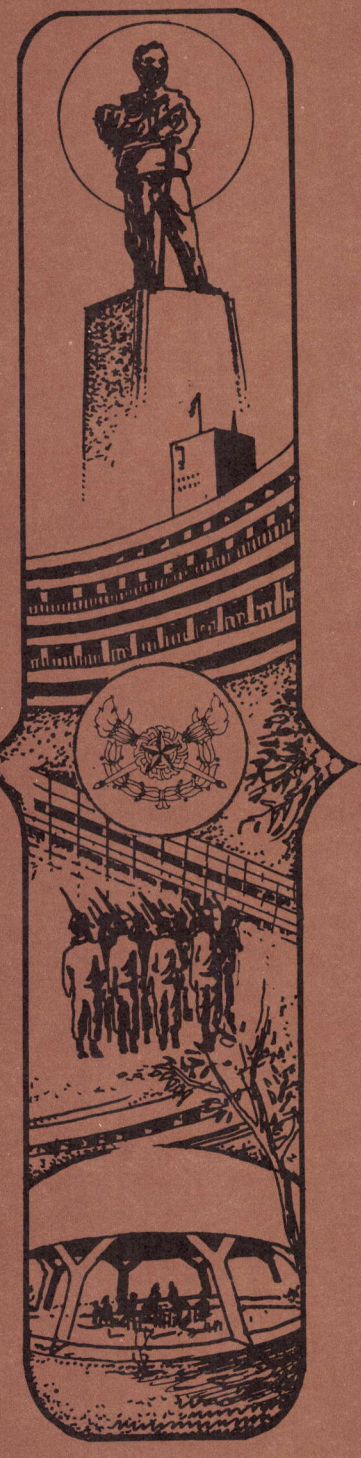

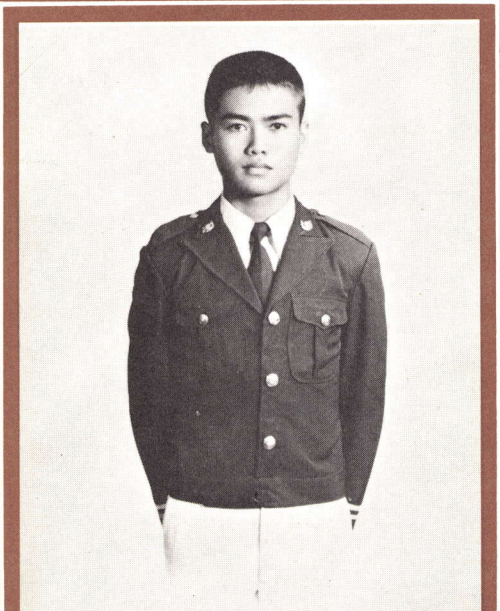

7877 นตท. ปนต สุอนิธรัญ โต้ง
172/20 ซอยร่วมสุขหลังวัดมะกอก
ถนนราชวิถี แขวงสามเสนใน
เขตพญาไท จ. กรุงเทพฯ

รุ่นที่ 19

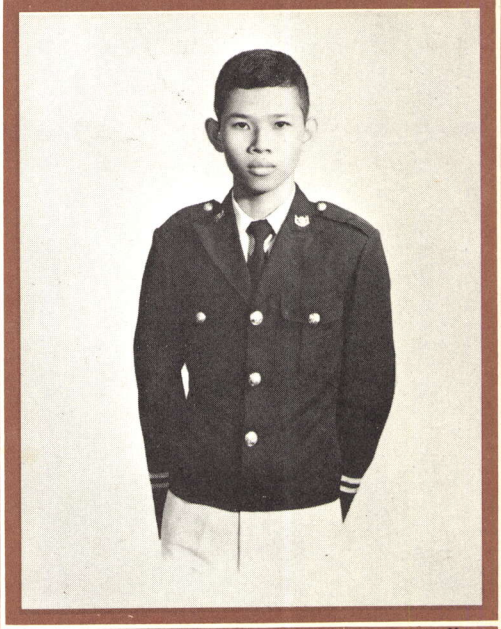

7904 นตท. ปริญญา เจตนเสน เกือ
64 ถนนราชวิถี ต. ทุ่งพญาไท
อ. พญาไท จ. กรุงเทพฯ
ร.ร. สาธิตจุฬาลงกรณมหาวิทยาลัย กรุงเทพฯ

PRE·CADET

เตรียมทหาร

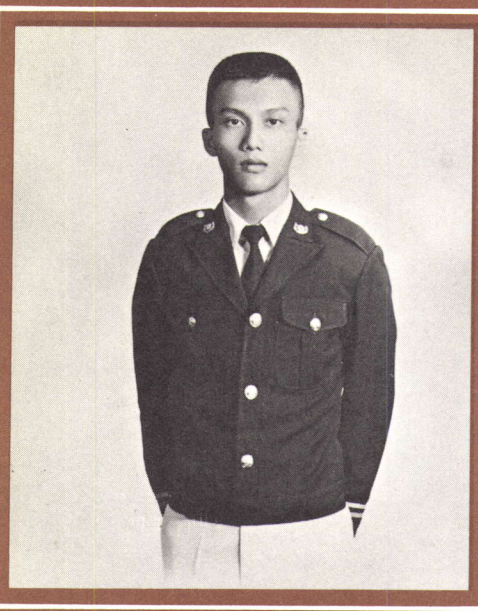

7875 นตท. ปกรณ์ ปั้นสวัสดิ์ กร
28 ตรอกวัดใหญ่ศรีสุพรรณ ต. หิรัญรูจี
อ. ธนบุรี จ. กรุงเทพฯ
ร.ร. วัดเบญจมบพิตร กรุงเทพฯ

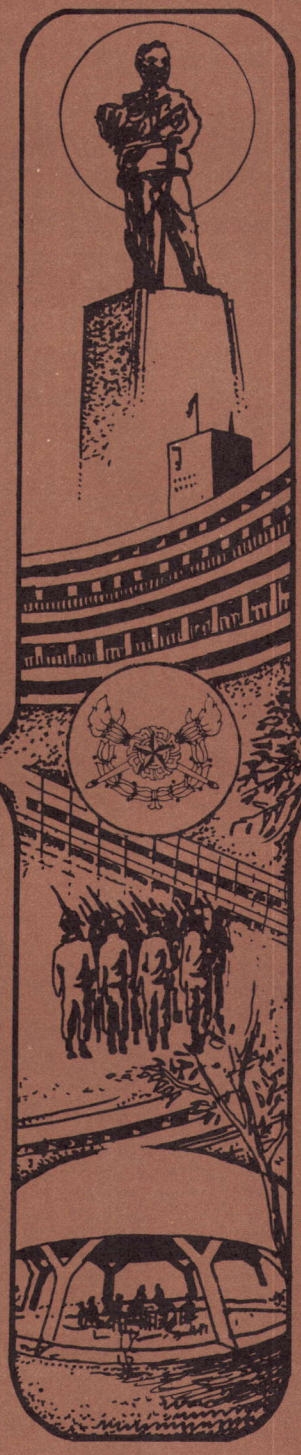

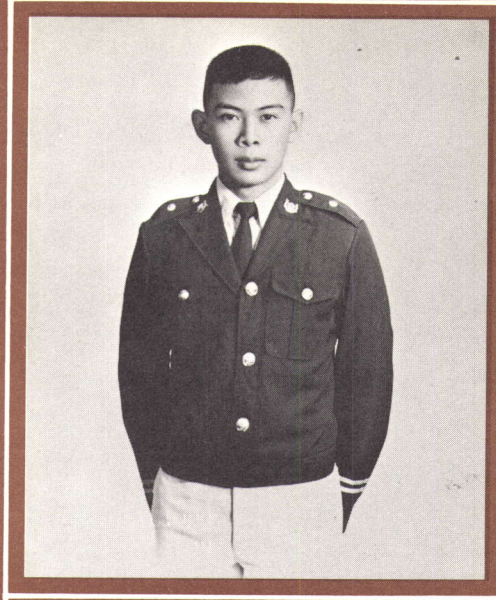

07876 นตท. ปกรณ์ วานิช กร
476 ถนนสี่พระยา
บางรัก จ. กรุงเทพฯ
ร.ร. บุรีรัมย์พิทยาคม บุรีรัมย์

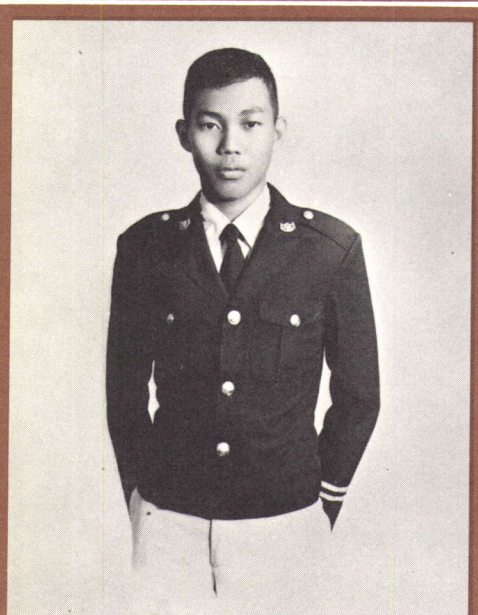

7929 นตท. พิสุทธ์ศักดิ์ บูรณดิลก โอ๊ก
588/2 ซอยสงวนสุข
อ. ดุสิต จ. กรุงเทพฯ
ร.ร. อำนวยศิลป์ กรุงเทพฯ

รุ่นที่ 19

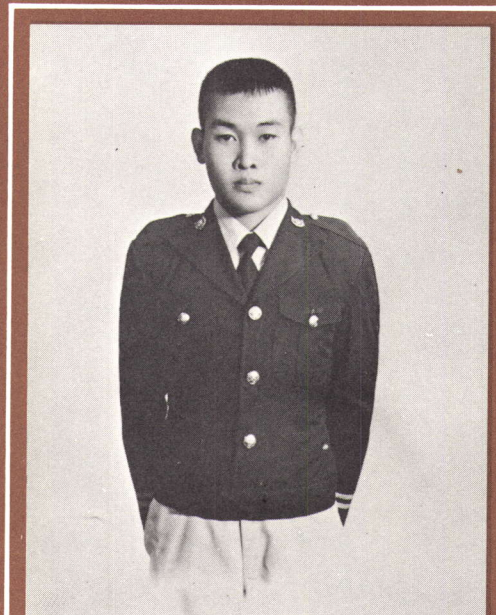

7927 นตท. พิสัย สุวรรณ อ๊ด
20 หมู่ 3 ต. วังสรรพรส
อ. ขลุง จ. จันทบุรี
ร.ร. ขลุงรัชดาภิเษก จันทบุรี

PRE·CADET

เตรียมทหาร

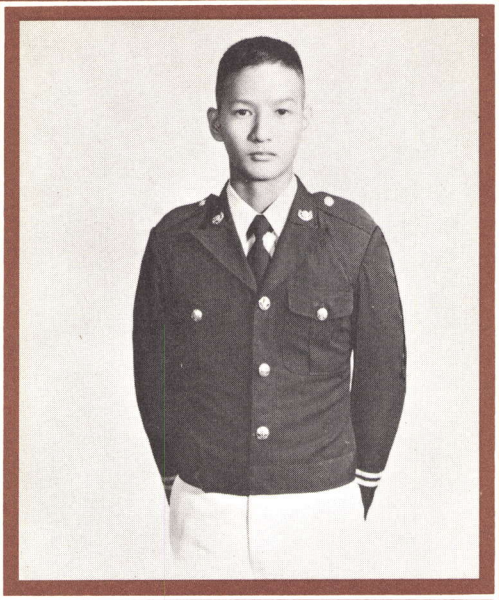

7918 นตท. พัชระ พุ่มพิเชฏฐ์ ป๋อง
50 หมู่ 3 ต. ปากเกร็ด อ. ปากเกร็ด
จ. นนทบุรี โทร. 5882163
ร.ร. รัตนาธิเบศร นนทบุรี

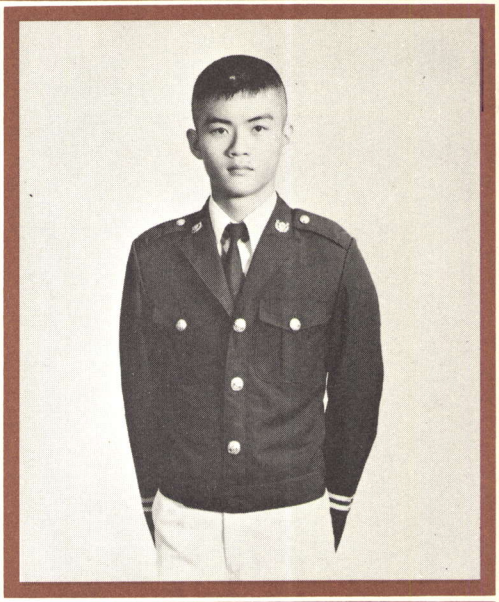

7925 นตท. พิชิตชัย ซ่อมประดิษฐ์ ช้าง
353/43 ถนนหลวง ซอยเทวีวรญาติ
อ. บ้อมปราบ จ. กรุงเทพฯ โทร. 2818362
ร.ร. ทวีธาภิเศก กรุงเทพ ฯ

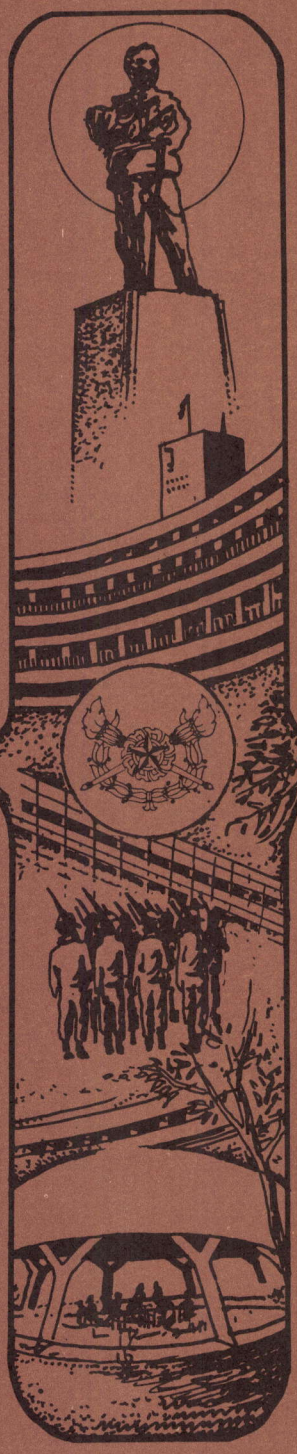

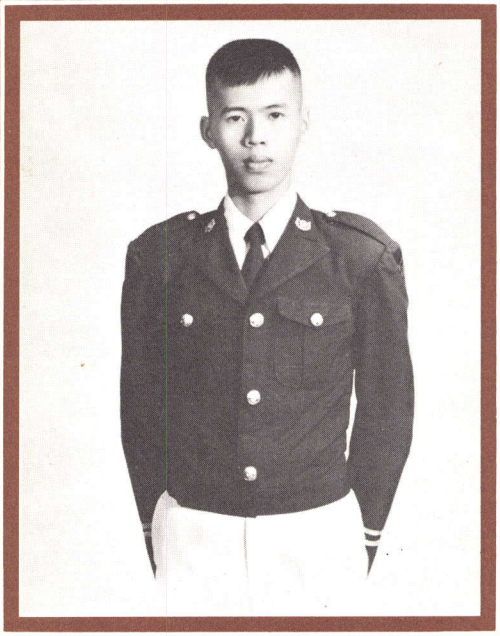

7928 นตท. พิสิษฐ บรมสุข กบ
18 หมู่ 1 ต. ตลิ่งชัน
อ. ตลิ่งชัน จ. กรุงเทพฯ
ร.ร. สุวรรณารามวิทยาคม กรุงเทพ ฯ

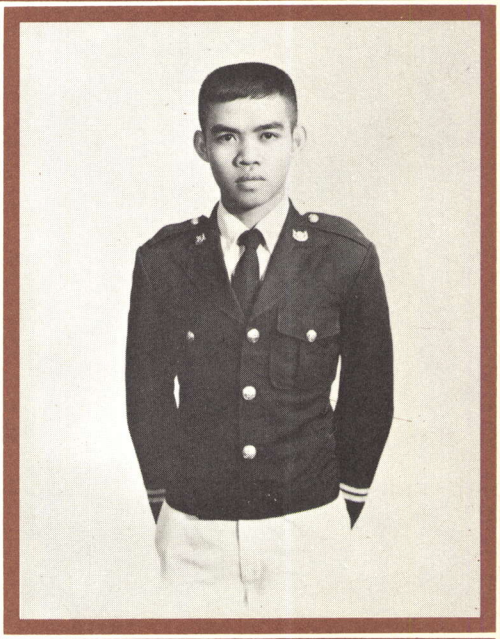

7941 นตท. ไพโรจน์ บุญชู
824 บ้านพัก ร.ร. การบินกำแพงแสน
ร.ร. มัธยมฐานบินกำแพงแสน นครปฐม

รุ่นที่ 19

PRE-CADET

เตรียมทหาร

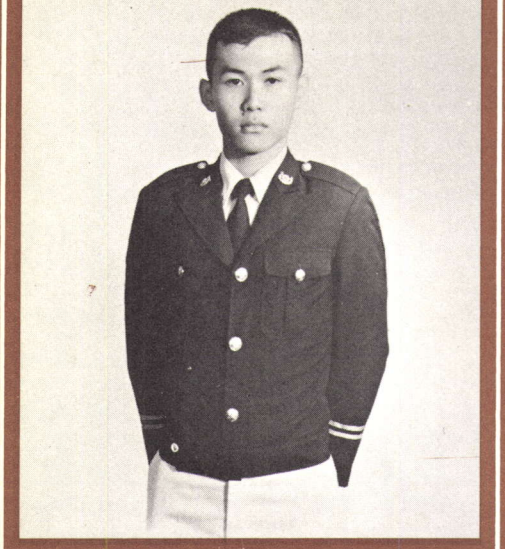

7937 นตท. พีระศักดิ์ พัวพันธ์พงษ์ ผี
7 พิสิทธ์โอสถ
อ. ท่ามะกา จ. กาญจนบุรี
ร.ร. สารสิทธ์พิทยาลัย ราชบุรี

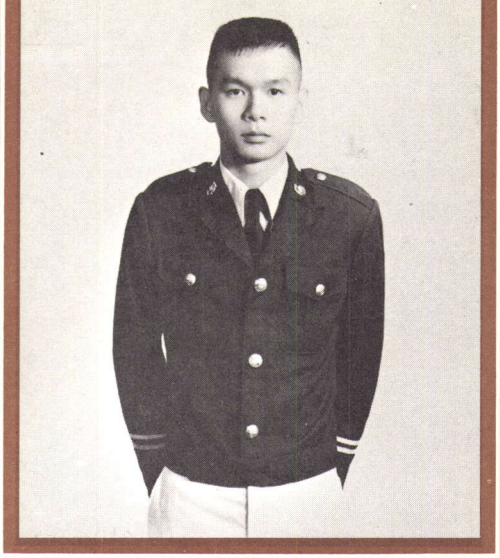

7930 นตท. พิชญ์พงศ์ หนองบัว เกต
433/3 ถนนอิสรภาพ ต. บ้านช่างหล่อ
อ. บางกอกน้อย จ. กรุงเทพฯ
ร.ร. ทวีธาภิเศก กรุงเทพฯ



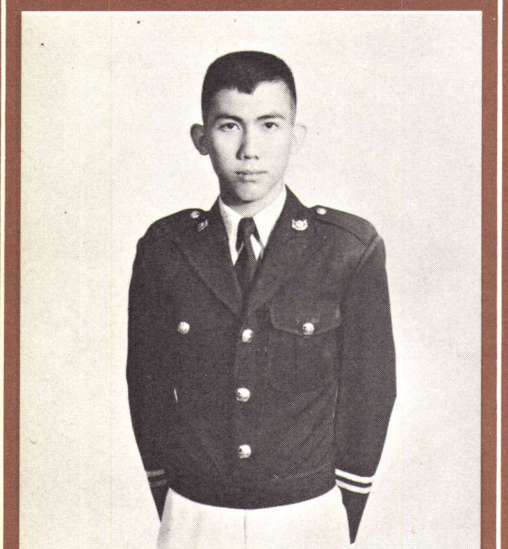

7949 นตท. ภุชงค์ บุณยะวิโรจ กุ้ง
66/129 หมู่ 2 ซอยโชคอำนวย หมู่บ้านวัฒนานิเวศน์
ต. สามเสนนอก อ. บางกะปิ จ. กรุงเทพฯ
ร.ร. พิริยาลัย แพร่

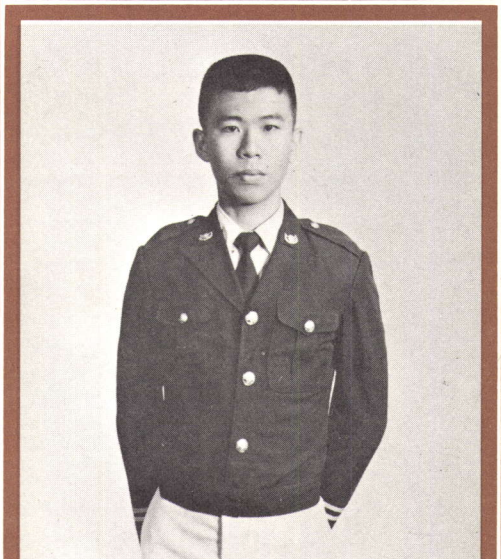

7957 นตท. มนต์ธรรม์ วังแก้ว ยอด
23/3 ต. ตำเนินสะดวก
อ. ตำเนินสะดวก จ. ราชบุรี
ร.ร. ดรุณานุเคราะห์ สมุทรสงคราม

รุ่นที่ 19

PRE-CADET

เตรียมทหาร

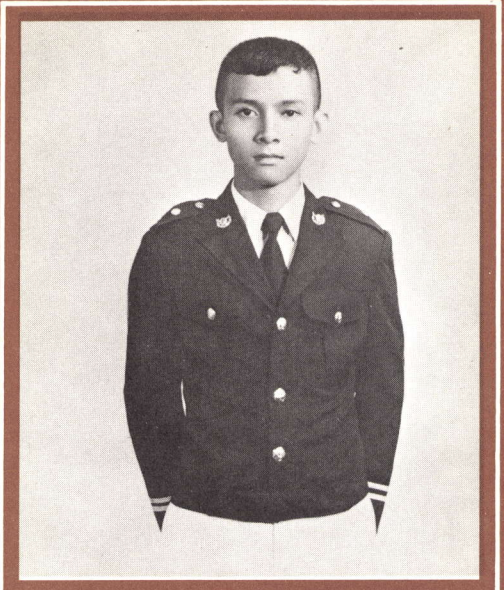

7965 นตท. ยงยุทธ พร่องพรมราด
307/16 ซอยภูมิจิตร ถนนพระราม 4
อ. พระโขนง จ. กรุงเทพ ฯ
ร.ร. ปทุมคงคา กรุงเทพ ฯ

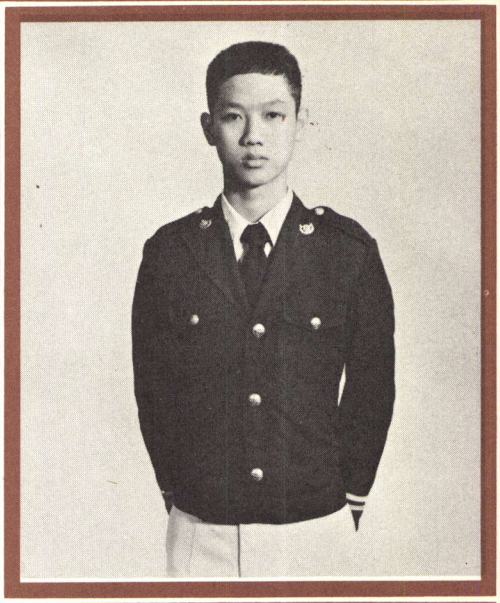

7966 นตท. ยงยุทธ สุวรรณปรีดี อ้วน
126/14 ต. บางค้อ
เขตบางขุนเทียน จ. กรุงเทพ ฯ
ร.ร. วัดราชโอรส กรุงเทพ ฯ

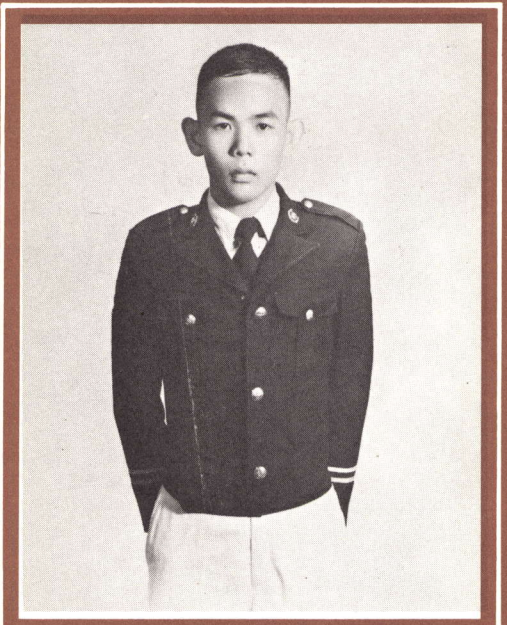

8006 นตท. วิพันธุ์ ชมะโชติ หมึก
55/7 ซอยไทยานนท์ สนามบินน้ำ
จ. นนทบุรี โทร. 5884801
ร.ร. สาธิตจุฬาลงกรณ์มหาวิทยาลัย กรุงเทพ ฯ

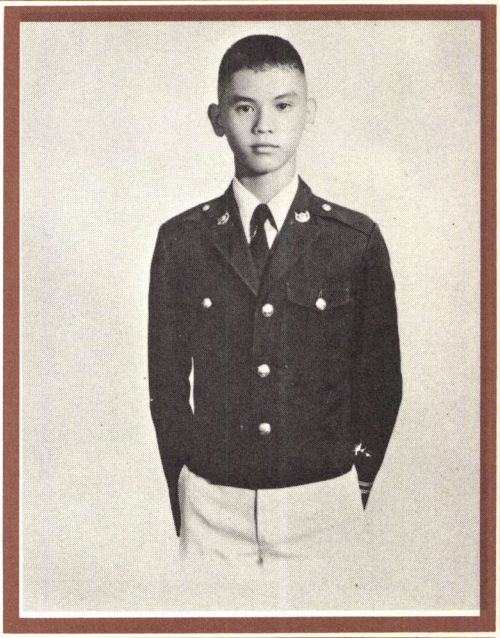

8028 นตท. วุฒิพรรษ ภูมิสวัสดิ์ โป้ง
478/4 ซอยวัดสุวรรณาราม ถนนจรัญสนิทวงศ์
บางกอกน้อย จ. กรุงเทพ ฯ
ร.ร. เซนต์คาเบรียล กรุงเทพ ฯ

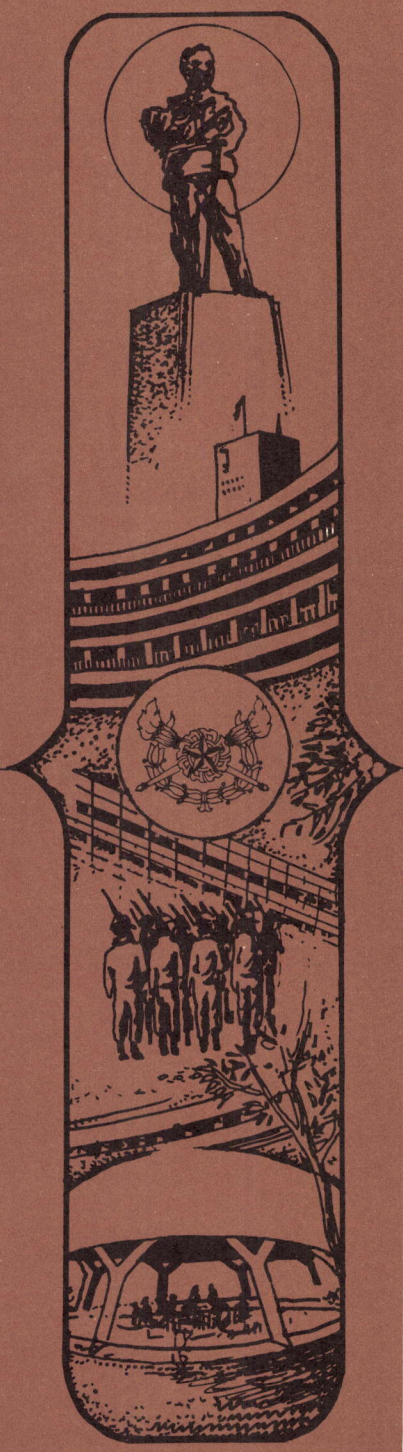

รุ่นที่ 19

PRE-CADET

เตรียมทหาร

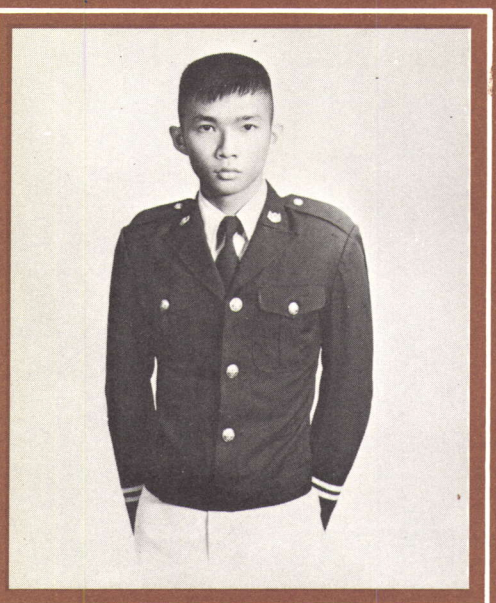

8021 นตท. วีระชาติ ชั้นประเสริฐ
46 หมู่ 12 ก. สุขาภิบาล 4 ต. บางพึ่ง
อ. พระประแดง จ. สมุทรปราการ
ร.ร. ขจรโรจน์วิทยา สมุทรปราการ



8018 นตท. วีรยุทธ ตุลวรรธนะ ตวง
403 สุขสวัสดิ์ 40 ต. บางปะกอก
อ. ราษฎร์บูรณะ จ. กรุงเทพ ฯ
ร.ร. สวนกุหลาบวิทยาลัย กรุงเทพ ฯ

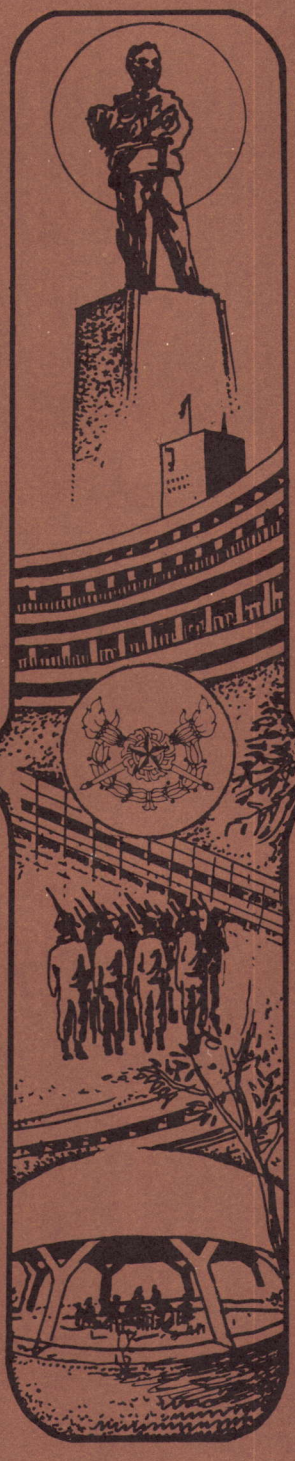

รุ่นที่ 19

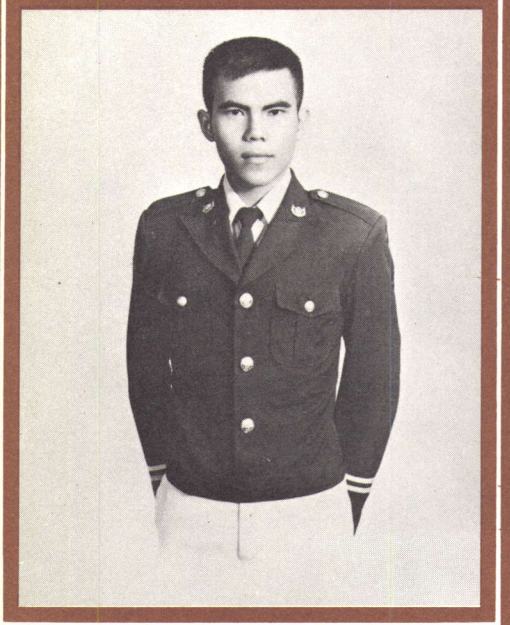

7982 นตท. วรรณพ กล่อมแก้ว น้อก
54 หมู่ 4 บ้านพยุน ต. พลา
กิ่ง อ. บ้านฉาง จ. ระยอง
ร.ร. ระยองวิทยาคม จ. ระยอง

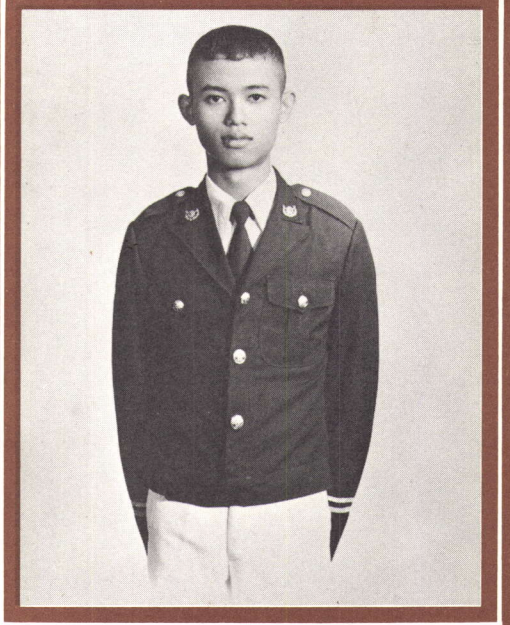

8007 นตท. วิรัตน์ ถาวรวงษ์ เล็ก
83 ซอยข้าง ร.ร. รุ่งเรืองวิทยา 1 ถนนสรรพาวุธ
ต. บางนา อ. พระโขนง จ. กรุงเทพ ฯ
ร.ร. วัดธาตุทอง กรุงเทพ ฯ

PRE·CADET

เตรียมทหาร

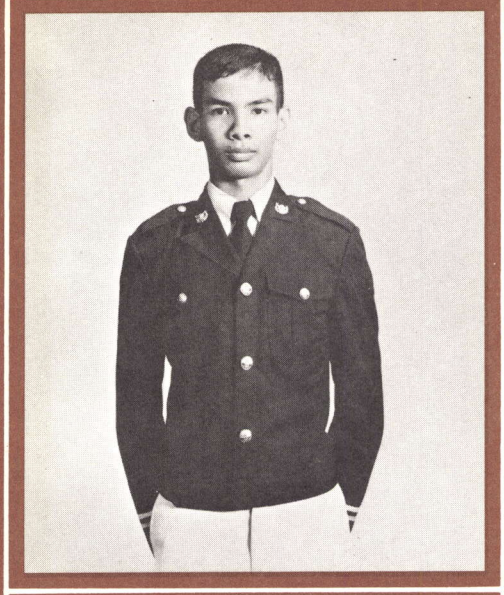

7985 นตท. วรานนท์ สิทธิพิทักษ์ จิ๋ว
27/50 ซอยมิตรพัฒนา ถนนบางกอกน้อย คลิ่งชัน
ต. บางขุนนนท์ เขตบางกอกน้อย จ. กรุงเทพ ฯ
ร.ร. ยานนาเวศวิทยาคม กรุงเทพ ฯ

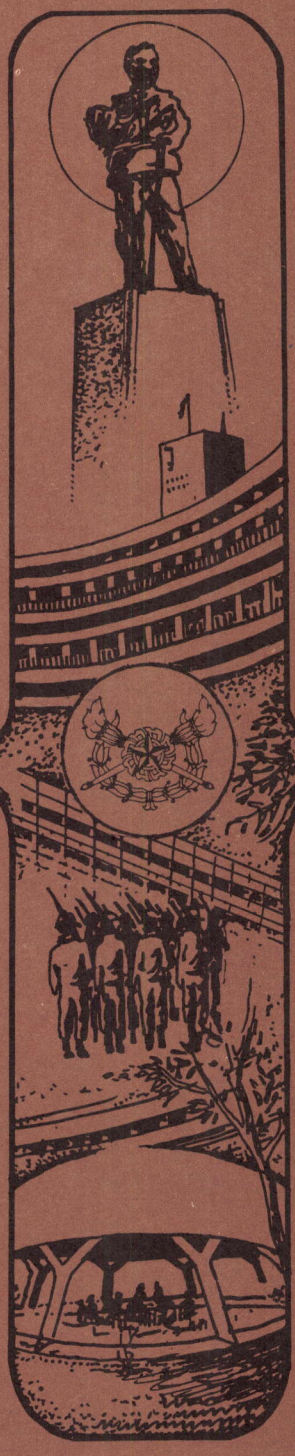

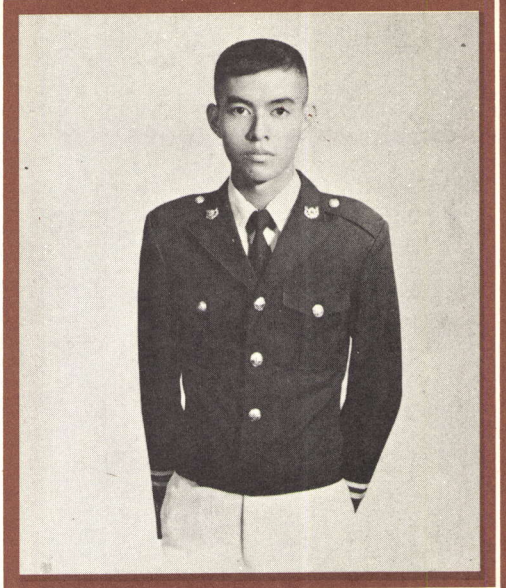

8026 นตท. วุฒิชัย วรคุปต์ ตั๊ะ
117/3 ถนนอิสรภาพ ต. วัดท่าพระ
อ. บางกอกใหญ่ จ. กรุงเทพ ฯ
ร.ร. บัญญาวรคุณ กรุงเทพ ฯ

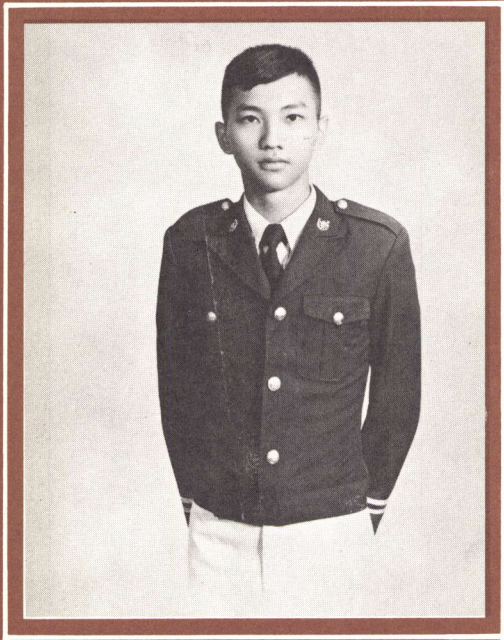

7984 นตท. วรัญญู หร่ายเจริญ ปุ๋ม
21/1 อาคาร 7 ชั้น 3 ถนนราชดำเนินกลาง
อ. พระนคร จ. กรุงเทพ ฯ
ร.ร. วัดบวรนิเวศ กรุงเทพ ฯ

รุ่นที่ 19

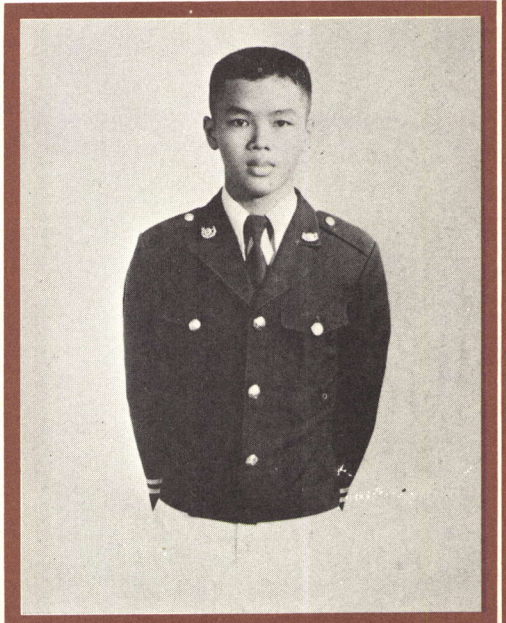

8020 นตท. วีระ อินทรวิรัตน์ บูรณ์
237/526 ซอยทรายทอง ต. ท่าทราย
ถนนติวานนท์ อ. เมือง จ. นนทบุรี
ร.ร. โยธินบูรณะ กรุงเทพ ฯ

PRE-CADET

เตรียมทหาร

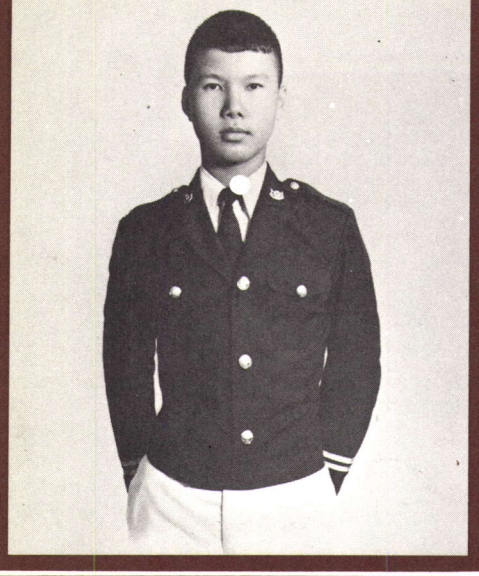

8002 นตท. วิทวัส สาครสินธุ์ แก๊บ
390/72 หมู่ 7 สำโรงเหนือ
ถนนเทพารักษ์ จ. สมุทรปราการ
ร.ร. สาธิต มศว. ปทุมวัน กรุงเทพฯ



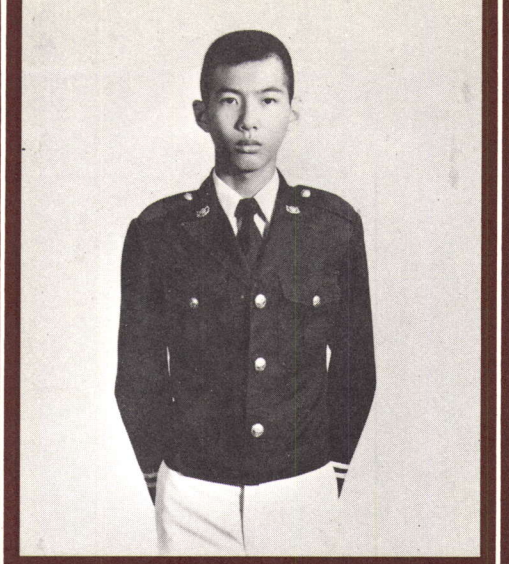

7991 นตท. วันชัย จำปาศิริ อ๊อต
234/31 หมู่ 1 กรมนาวิกโยธิน
อ. สัตหีบ จ. ชลบุรี
รร. สัตหีบ ชลบุรี

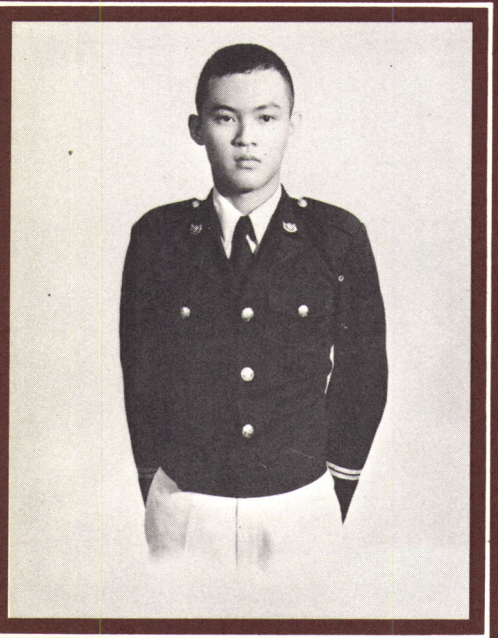

7987 นตท. วสันต์ สุภาสงวน
103 ซอย 19 ค. หมู่บ้านเสรี
ต. หัวหมาก อ. บางกะปิ จ. กรุงเทพฯ
ร.ร. เทพศิรินทร์ กรุงเทพฯ

รุ่นที่ 19

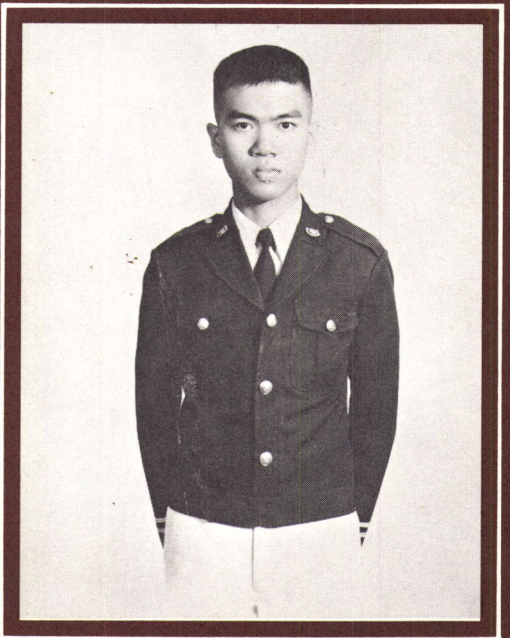

8047 นตท. ศุภเสรษฐ์ ศิริสังข์ไชย ติ่ม
56 ซอยสุขสันต์ ถนนกรุงเทพ-นนทบุรี
อ. บางซ่อน จ. กรุงเทพฯ โทร. 5852366
ร.ร. สาธิต ม.ศ.ว. ปทุมวัน กรุงเทพฯ

PRE·CADET

เตรียมทหาร

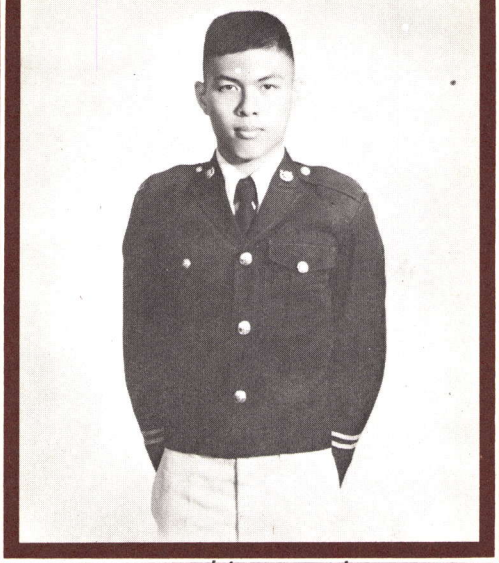

8049 นตท. ศูนย์ชัน โสมภีร์ อู
32/8 ซอยมาตี
ถนนสุทธิสาร จ. กรุงเทพฯ
ร.ร. สามเสนวิทยาลัย กรุงเทพฯ



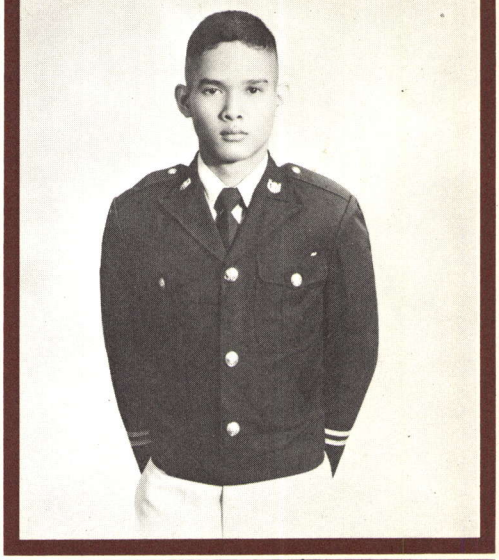

8034 นตท. ศราวุธ วงศ์เงินยวง นิด
213 ซอยมิตรคาม ถนนสามเสน
ต. วชิระ อ. ดุสิต จ. กรุงเทพฯ
ร.ร. เซนต์คาเบรียล กรุงเทพฯ

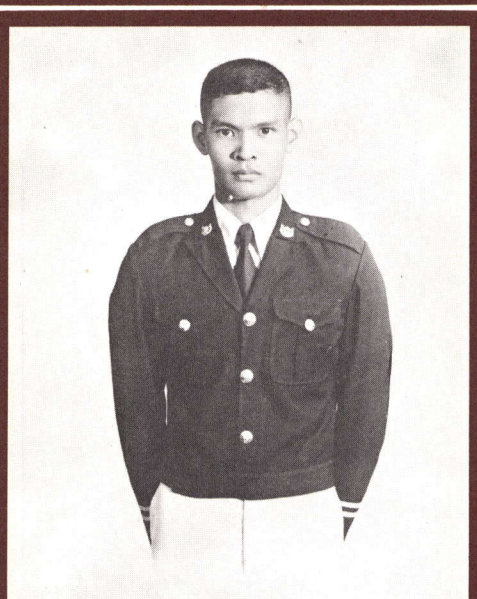

8040 นตท. ศิวะ เหมวิภาต ด้วง
153/13 ต. สวนใหญ่
อ. เมือง จ. นนทบุรี
ร.ร. ศรีบุณยานนท์ นนทบุรี

รุ่นที่ 19

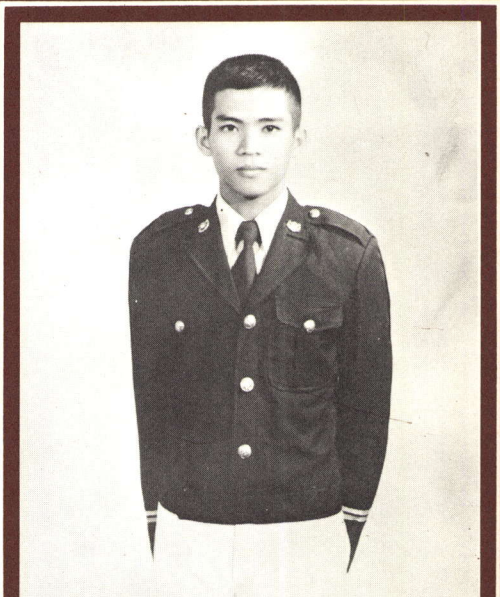

8147 นตท. เสรีภาพ สุขเจริญ ติ๋ง
506/9 ซอยชื่นสินธ์ 14 ต. คูคต
อ. ลำลูกกา จ. ปทุมธานี

PRE·CADET

เตรียมทหาร

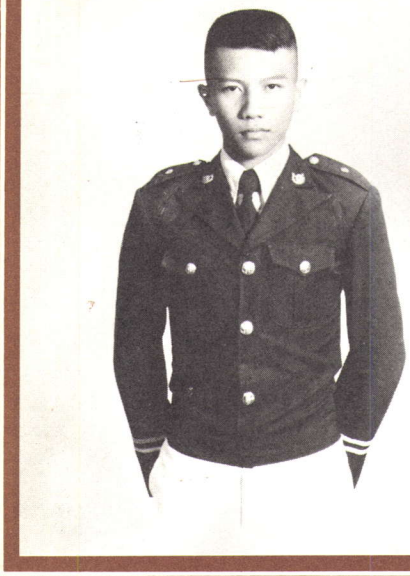

7661 นตท. สมนึก เปรมปราโมทย์
63/1 หมู่ 3 ต. บางเมือง
อ. เมือง จ. สมุทรปราการ
ร.ร. ลาซาล บางนา กรุงเทพฯ

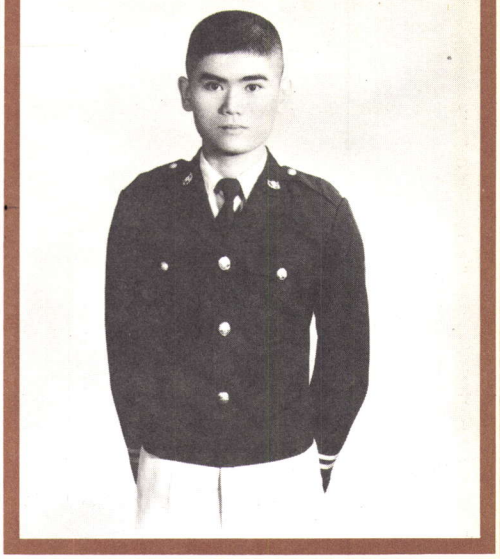

8093 นตท. สังคม รัตนางกูร อู๊ด
509 ถนนวรจักร
อ. บ้อมปราบฯ จ. กรุงเทพฯ
ร.ร. เบญจมราชรังสฤษฎ์ ฉะเชิงเทรา

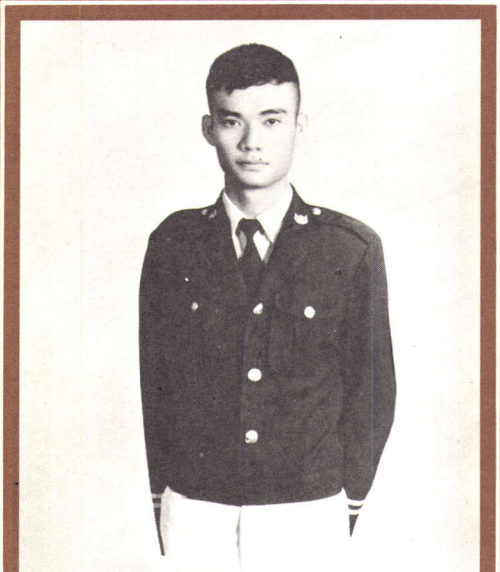

8144 นตท. เสกสรร ผดุงชีวิต ตี๊ก
141 ม. 3 ซอยแบริ่ง ต. สำโรงเหนือ
อ. เมือง จ. สมุทรปราการ โทร. 3932706
ร.ร. พิพัฒนา กรุงเทพฯ

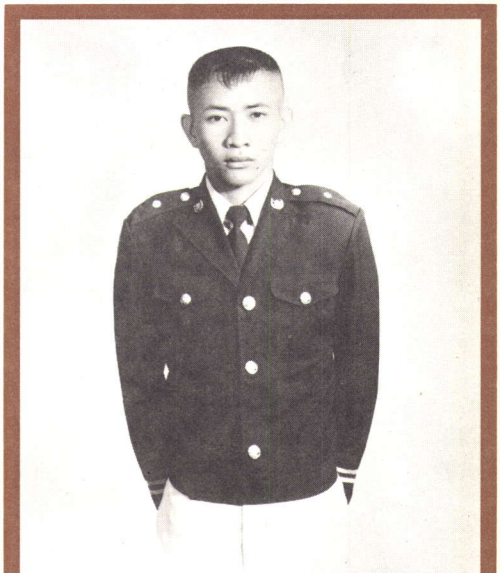

7662 นตท. สุธรรม อยู่ดี ต้า
7 หมู่ 3 ต. บางทราย
อ. เมือง จ. ชลบุรี
ร.ร. ชลราษฎรอำรุง ชลบุรี

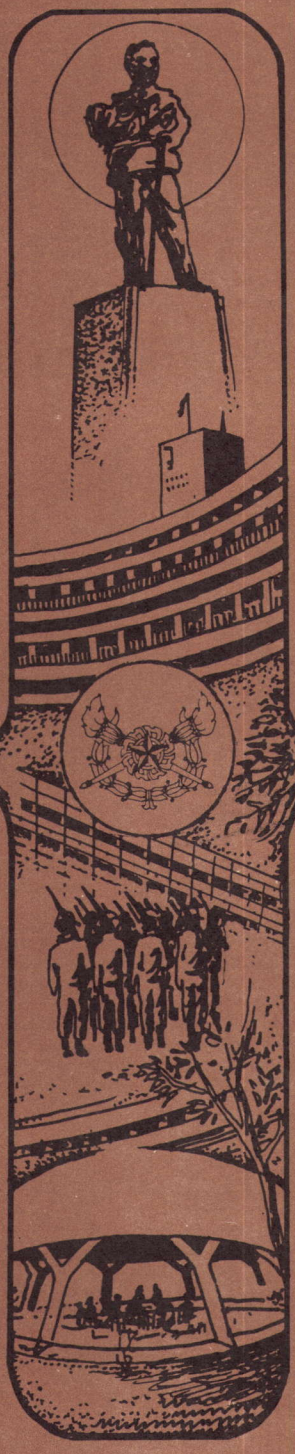

รุ่นที่ 19

PRE·CADET

เตรียมทหาร

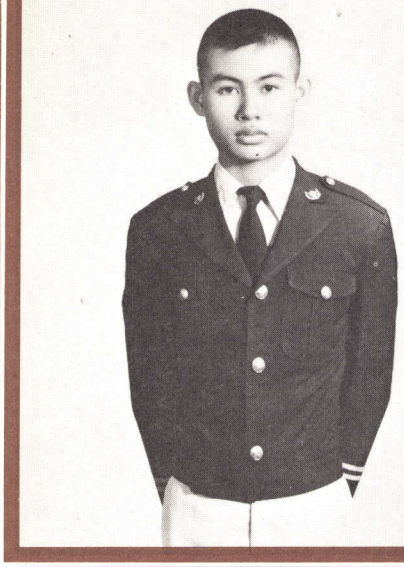

8091 นตท. สหพงษ์ เครือเพ็ชร กระต่าย
747/10 ในค่ายจักรพงษ์
อ. เมือง จ. ปราจีนบุรี
ร.ร. ปราจิณราษฎร์อำรุง ปราจีนบุรี

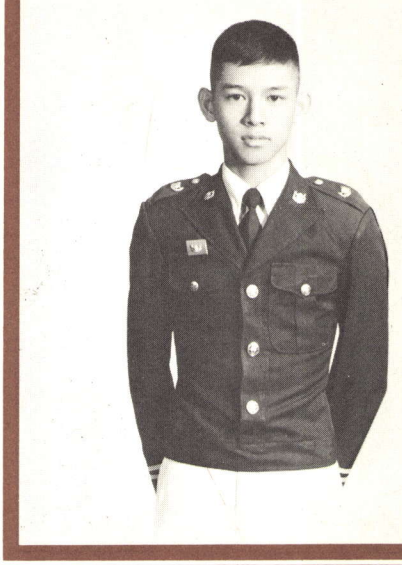

8102 นตท. สามารถ แดงดีเลิศ อั๋น
624/6 จรัลสนิทวงศ์ 38 อ. บางกอกน้อย
จ. กรุงเทพฯ โทร. 4247254
ร.ร. สวนกุหลาบวิทยาลัย กรุงเทพฯ

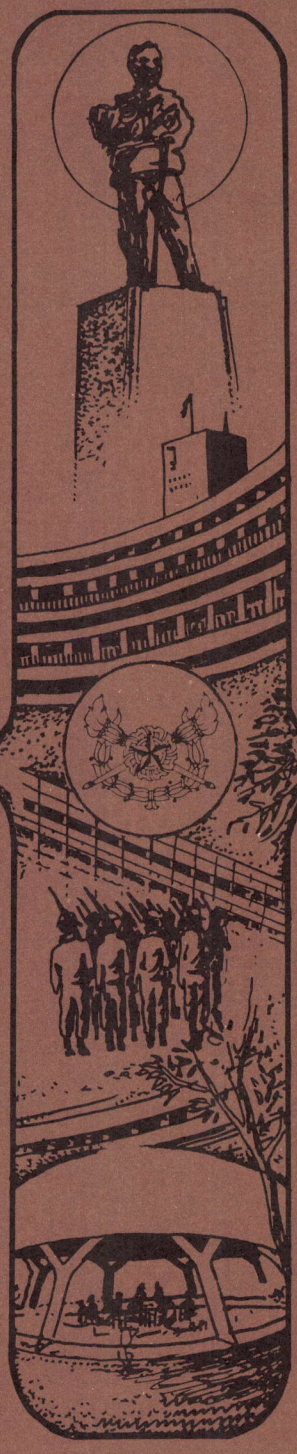

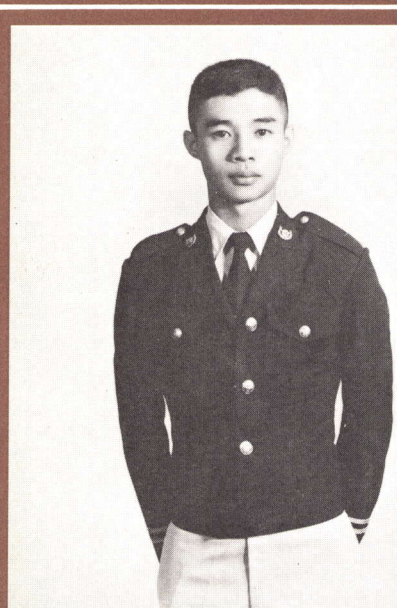

8145 นตท. เสนิส ทังสุบุตร ตั้ม
ถนนเพชรเกษม ต. ท่าพระ
อ. บางกอกใหญ่ จ. กรุงเทพฯ โทร. 4670752
ร.ร. สวนกุหลาบวิทยาลัย กรุงเทพฯ

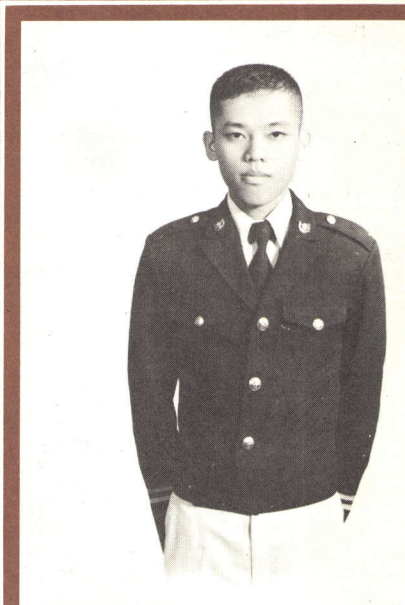

8068 นตท. สมชาย บุญญาวัฒชิโล
102/242 ต. บางด้วน
อ. เมือง จ. สมุทรปราการ
ร.ร. ปทุมคงคา กรุงเทพฯ

รุ่นที่ 19

PRE-CADET

เตรียมทหาร

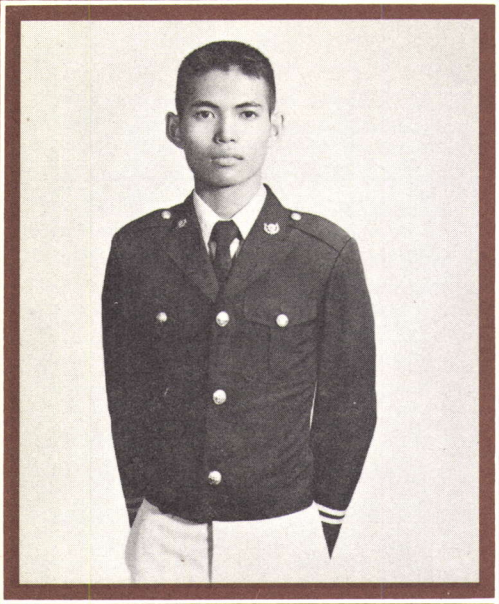

8135 นตท. สุรัตน์ บุญรอด **ตั๋ง**
47/132 ซอยสุขุมวิท 81 (ศิริพจน์)
อ. บางขุนเทียน จ. กรุงเทพ ฯ
ร.ร. วัดราชโอรส กรุงเทพ ฯ

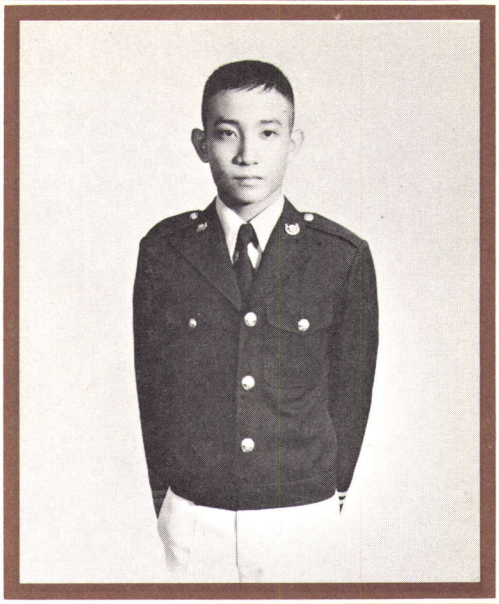

8152 นตท. อณุวัฒ สัมภวะผล **เอ๋**
421 ต. วัดอรุณ
อ. บางกอกใหญ่ จ. กรุงเทพ ฯ
ร.ร. สวนกุหลาบวิทยาลัย กรุงเทพ ฯ



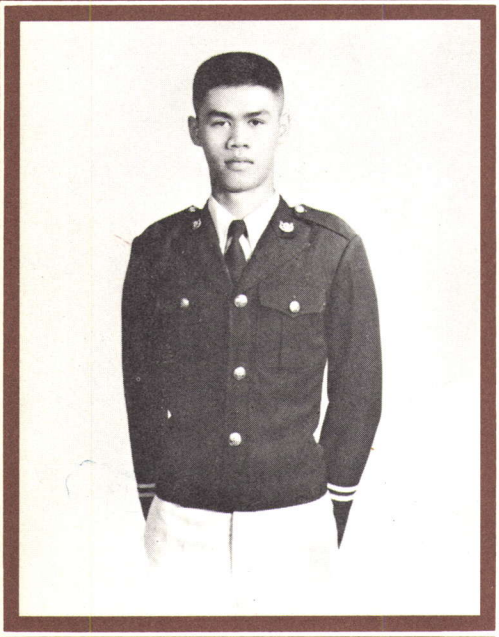

8177 นตท. อรรณพ **ถิ่นพังงา**
121/2 ถนนเทพกษัตริย์ ต. ศรีสุนทร
อ. ถลาง จ. ภูเก็ต
รร. ภูเก็ตวิทยาลัย ภูเก็ต

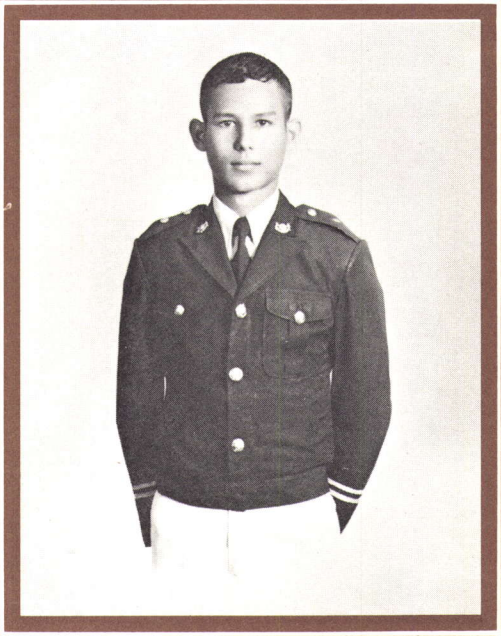

8153 นตท. อโณทัย นอบไทย **แอนดี้**
ค่ายสมเด็จพระนารายณ์มหาราช จ. ลพบุรี
ร.ร. สาธิตวิทยาลัยครูเทพสตรี ลพบุรี

รุ่นที่ 19

PRE·CADET

เตรียมทหาร

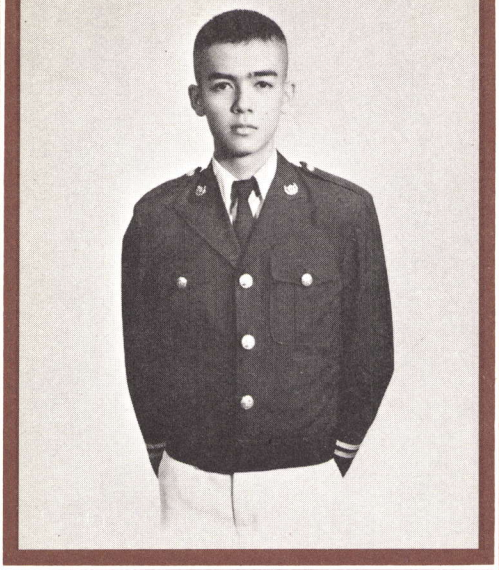

8198 นตท. เอกสิทธิ์ ถมยานาค เอก
120 กรมสรรพาวุธทหารเรือ ถนนริมทางรถไฟเก่า
ต. บางนา จ. กรุงเทพฯ
ร.ร. ลาซาล กรุงเทพฯ

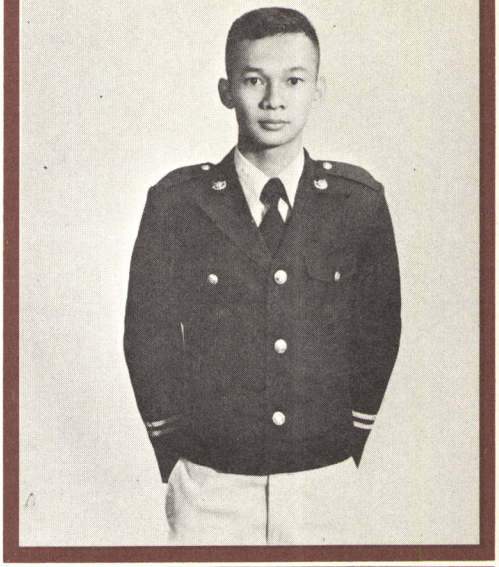

8173 นตท. อภิชาติ สุขเกษม ตู่
253 หมู่ 4 ต. บางแค
อ. ภาษีเจริญ จ. กรุงเทพฯ
ร.ร. อัสสัมชัญ ธนบุรี



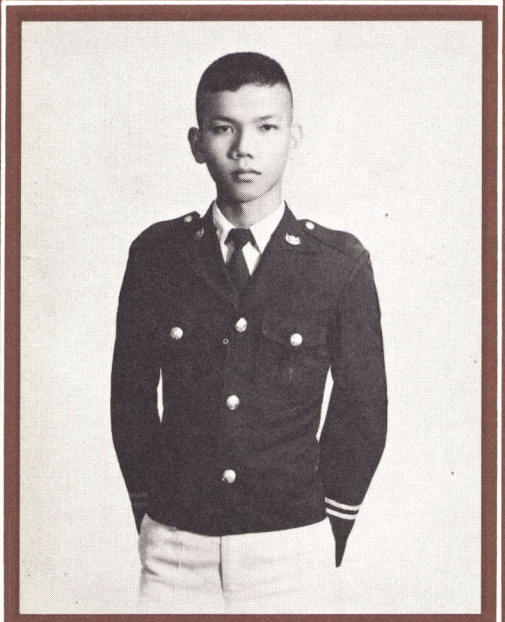

08186 นตท. อาคม แตงอ่อน เต๊ะ
165 หมู่ 2 กองบิน 7
อ. สัตหีบ จ. ชลบุรี
ร.ร. สัตหีบ ชลบุรี

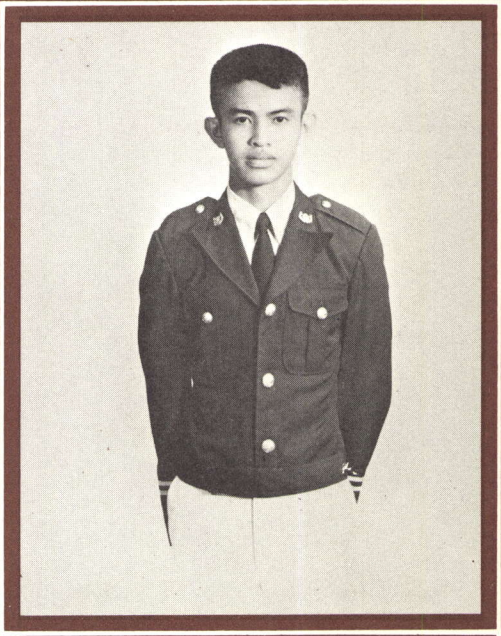

8160 นตท. อนุชาติ บุญรอด อุ๊
261/6 ซอยปลูกจิต 3 ต. ลุมพินี
อ. ปทุมวัน จ. กรุงเทพฯ
ร.ร. ปทุมคงคา กรุงเทพฯ

รุ่นที่ 19

PRE-CADET

เตรียมทหาร

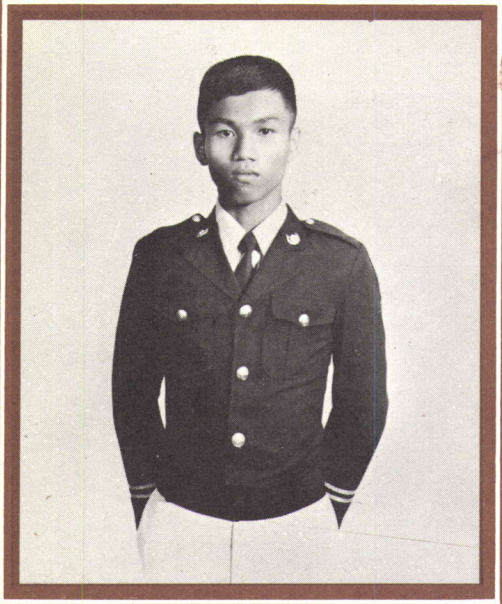

8189 นตท. อานนท์ บุญสม ปุ๊
6 หมู่ 3 ต. บางพลับ
อ. ปากเกร็ด จ. นนทบุรี
ร.ร. วัดเขมาภิรตาราม นนทบุรี



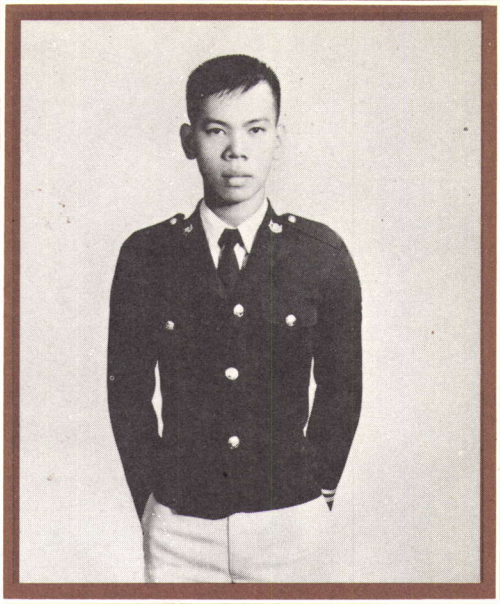

8154 นตท. อดิเรก พัฒนมงคล เล็ก
2 หมู่ 5 ต. บึงคำพร้อย
อ. ลำลูกกา จ. ปทุมธานี
ร.ร. ลำลูกกา ปทุมธานี

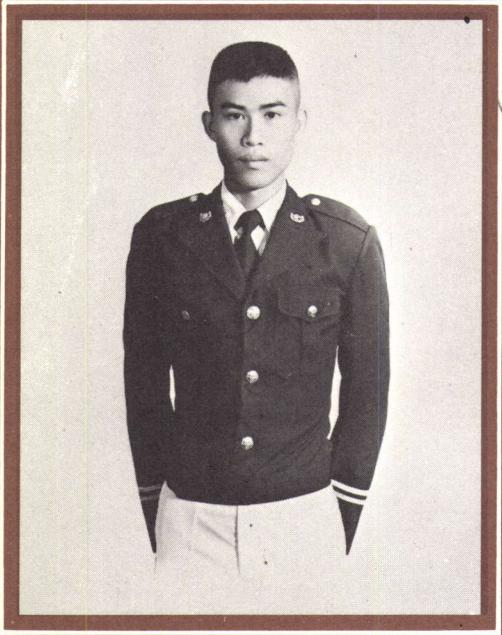

8156 นตท. อดุลย์ สังขทิน ไก่
202/18 ต. ปากน้ำ
อ. เมือง จ. สมุทรปราการ
ร.ร. ชายสมุทรปราการ สมุทรปราการ

รุ่นที่ 19

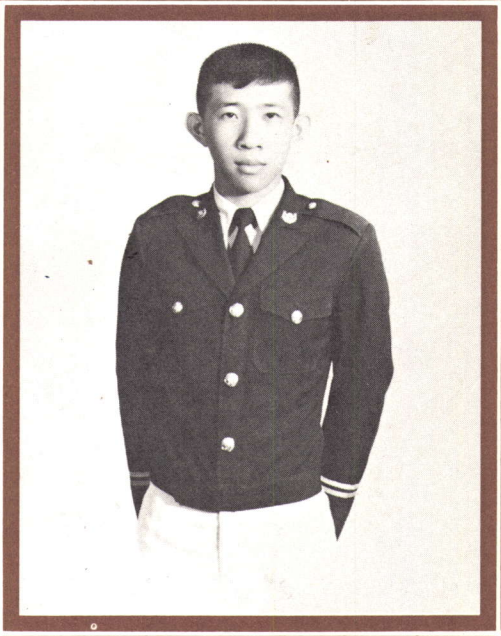

8203 นตท. โอฬาร ประกอบสุข
291/1 เย็นอากาศ ซอย 2 ต. ทุ่งมหาเมฆ
อ. ยานนาวา จ. กรุงเทพ ฯ โทร. 2866505
ร.ร. กรุงเทพคริสเตียนวิทยาลัย กรุงเทพ ฯ

PRE·CADET

เตรียมทหาร

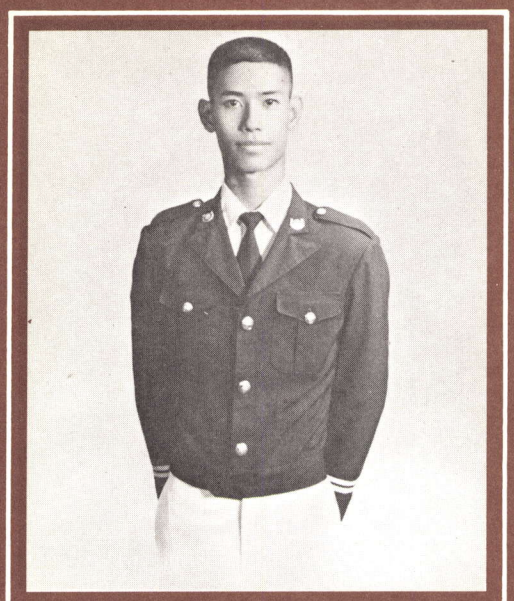

7718 นตท. คำรณ พิสณฑ์ยุทธการ จั้ม
อินทามาระ 10 ถนนสุทธิสาร
ต. สามเสนใน อ. พญาไท จ. กรุงเทพฯ
ร.ร. เกษมพิทยา กรุงเทพฯ

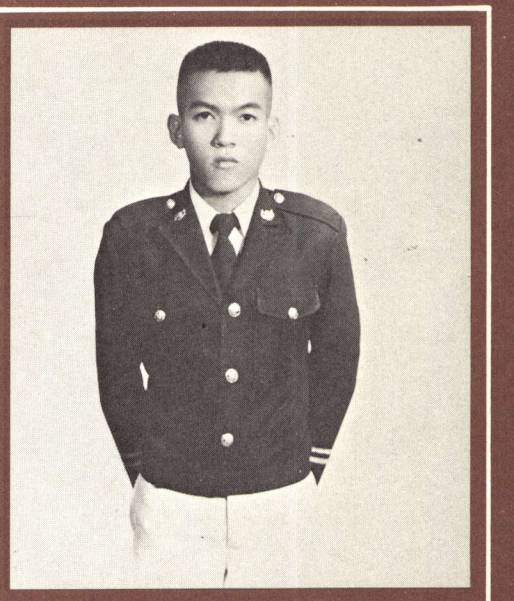

7825 นตท. ธวัช นวลปอด
ต. 5/60 หมู่ 1 ถนนติวานนท์
ต. บางตลาด อ. ปากเกร็ด จ. นนทบุรี
ร.ร. ชลประทานวิทยา นนทบุรี

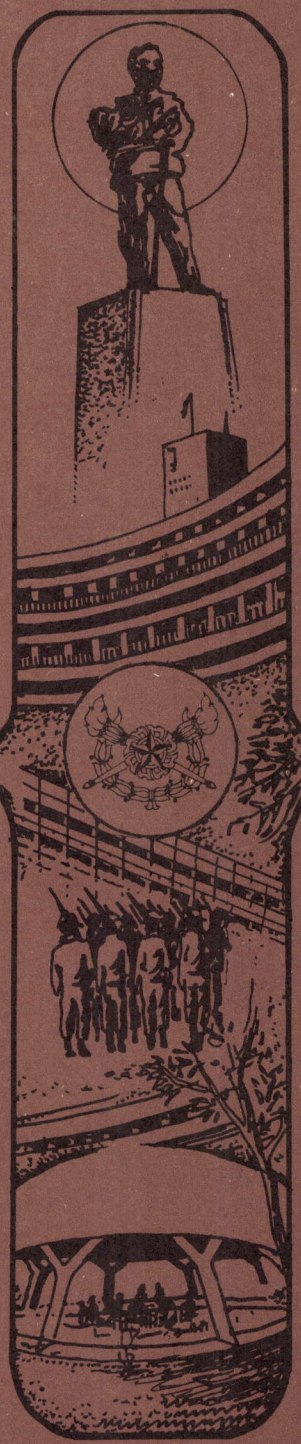

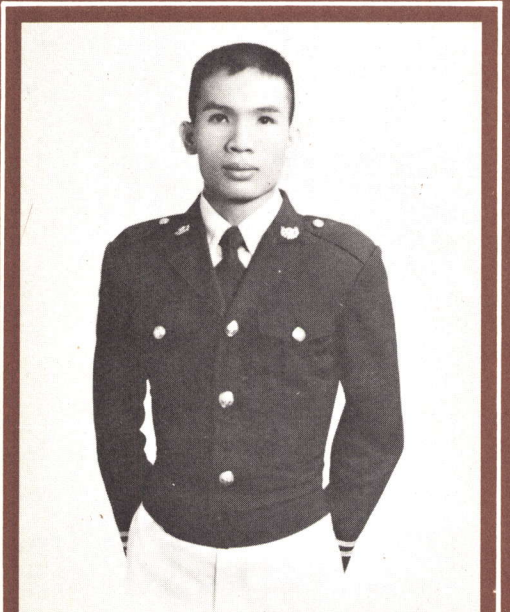

7659 นตท. เทวราช มังกร
104 หมู่ 3 ต. ยานยาว
อ. สามชุก จ. สุพรรณบุรี
ร.ร. สามชุกรัตนโภคาราม สุพรรณบุรี

รุ่นที่ 19

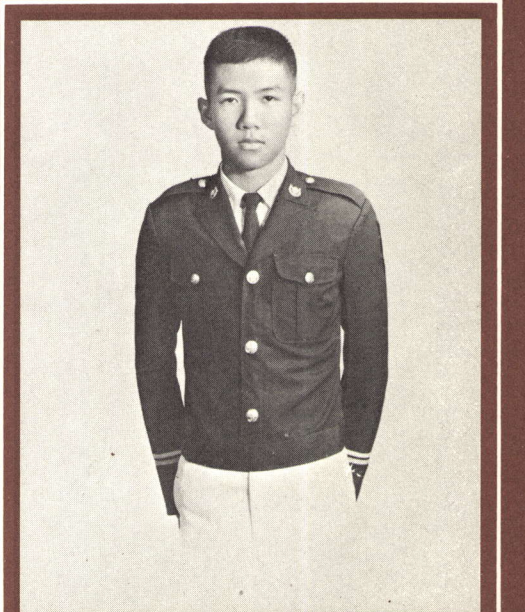

7874 นตท. เบญญา บุญส่ง
64/10 ซอยวัดชิโนรส ถนนริมคลองมอญ
ต. บ้านช่างหล่อ อ. บางกอกน้อย จ. กรุงเทพฯ
ร.ร. สวนกุหลาบวิทยาลัย กรุงเทพฯ

PRE·CADET

เตรียมทหาร



8009 นตท. วิศาล บุ่ณฑวังกูร
773-4 ถนนโพธิ์กลาง ต. ในเมือง
อ. เมือง จ. นครราชสีมา
ร.ร. ราชสีมาวิทยาลัย นครราชสีมา

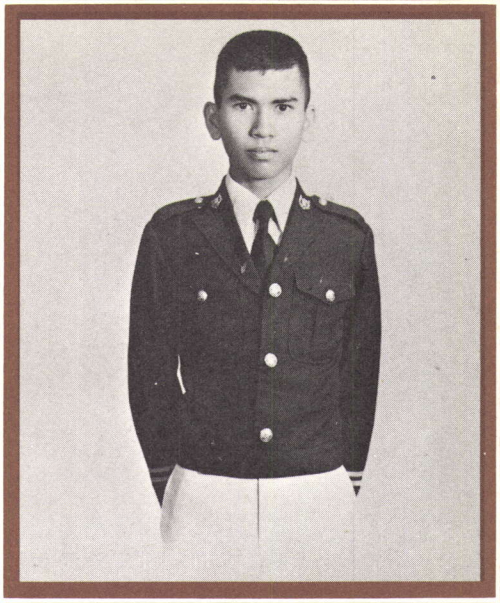

8125 นตท. สุชา เลี่ยมทองคำ
171/271 หมู่ 2 ถนนพหลโยธิน ต. คลองถนน
อ. บางเขน จ. กรุงเทพฯ
ร.ร. วัดราชาธิวาส กรุงเทพฯ

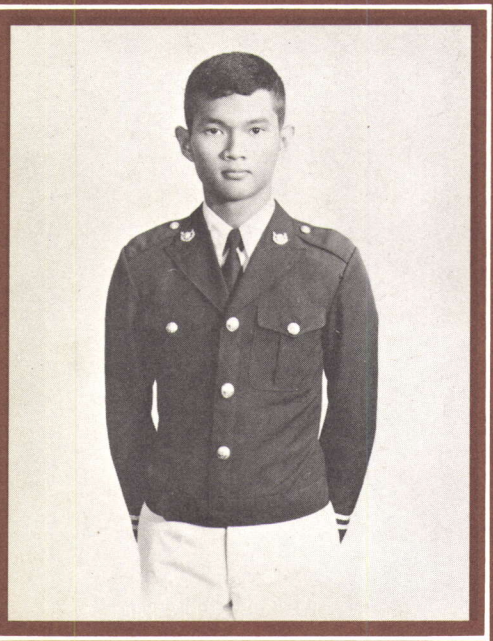

8036 นตท. ศักดา พูลสวัสดิ์
218 หมู่ 4 ต. นางบวช
อ. บางนางบวช จ. สุพรรณบุรี
ร.ร. วัดมกุฎกษัตริย์ กรุงเทพฯ

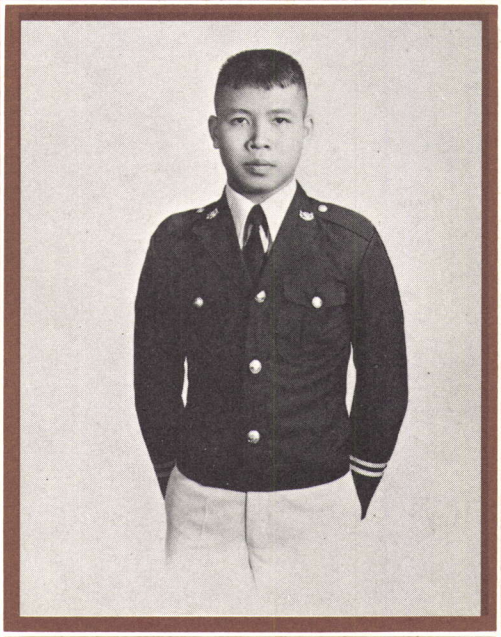

7705 นตท. เกียรติชาย นาคสุขไพบูลย์
302 จิระ
อ. เมือง จ. บุรีรัมย์
ร.ร. บุรีรัมย์พิทยาคม บุรีรัมย์

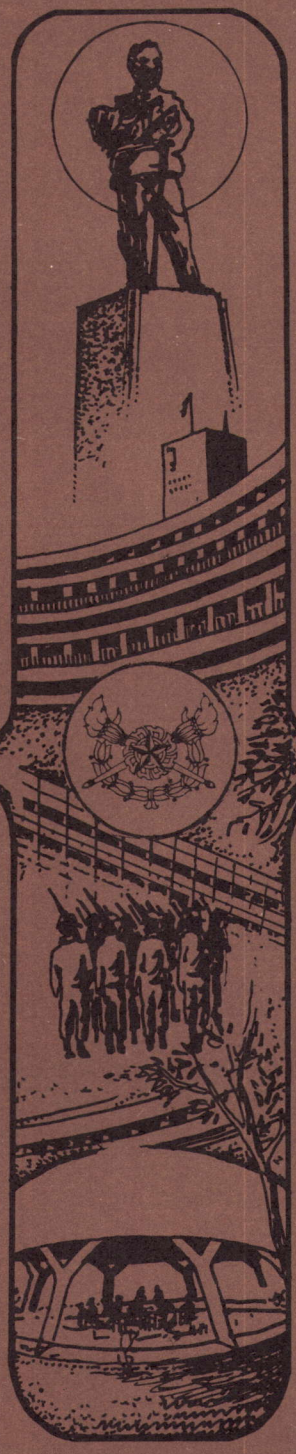

รุ่นที่ 19

PRE-CADET

เตรียมทหาร



7771 นตท. ชูศักดิ์ ชูไพฑูรย์ เหน่ง

213 ถนนท่าหิน

อ. เมือง จ. เพชรบุรี

ร.ร. พรหมานุสรณ์ เพชรบุรี

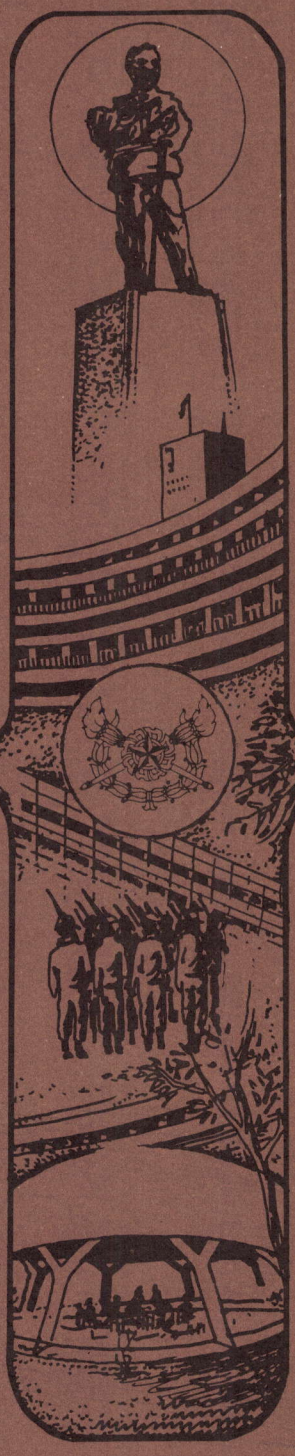

รุ่นที่ 19

PRE·CADET

เตรียมทหาร



7748 นตท. ชวลิต อาจอาสา แพะ
183/3 ต. วัดอรุณ
อ. บางกอกใหญ่ จ. กรุงเทพ ฯ
ร.ร. ทวีธาภิเศก กรุงเทพฯ

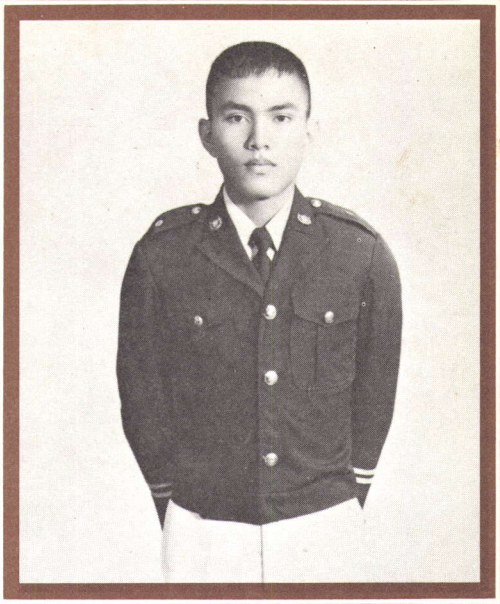

7843 นตท. นพดล สุทธิเสริม อ้อม
254 ถนนไตรรัตน์ อ. เมือง จ. ชุมพร
ร.ร. ศรียาภัย ชุมพร

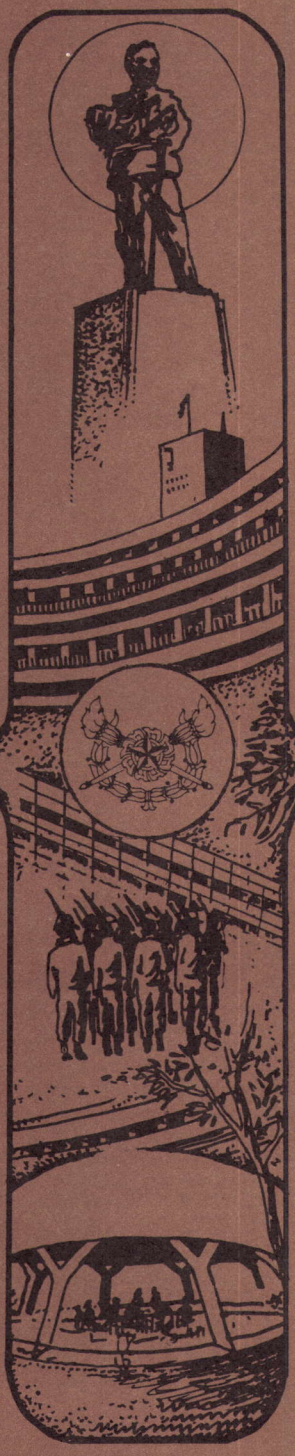

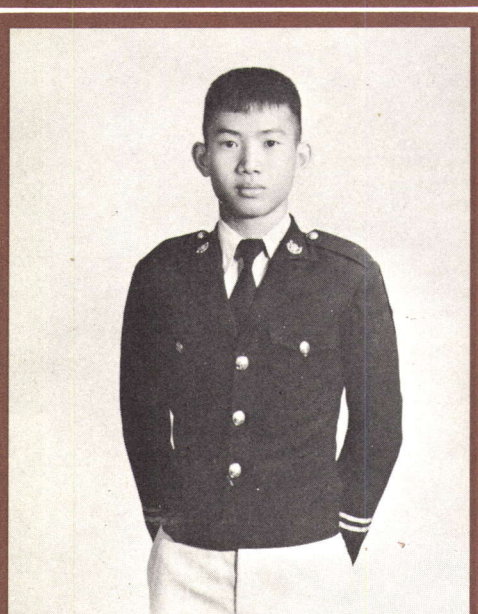

7960 นตท. มานะ ปุยะกุล ปู
27/1-2 ถนนหน้าวัง
อ. เมือง จ. นครปฐม
ร.ร. อัสสัมชัญ ศรีราชา

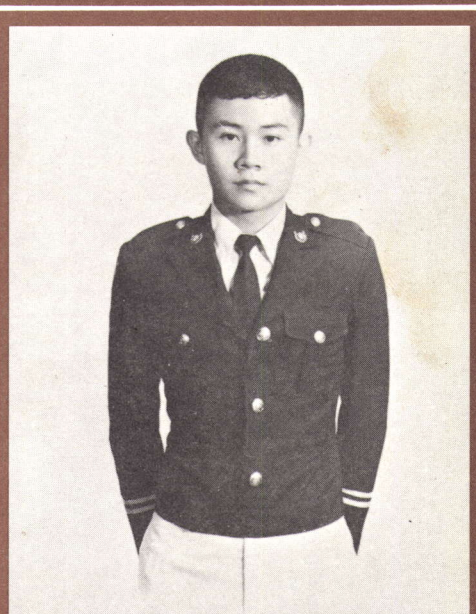

8137 นตท. สุริยา ปิ่นประดับ เผือก
116 หมู่ 1 ต. ห้วยพลู
อ. นครชัยศรี จ. นครปฐม
ร.ร. นาคประสิทธ์ นครปฐม

รุ่นที่ 19

ตรน.

PRE·CADET

เตรียมทหาร

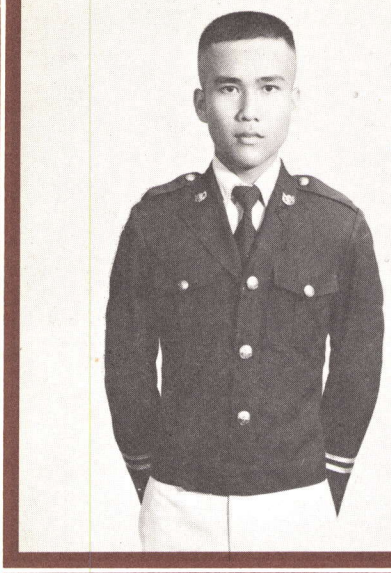

8159 นตท. อนุชาต ทองอาภรณ์ ต้อง
53 ต. ถนนนครไชยศรี
อ. ดุสิต จ. กรุงเทพฯ
รร. โยธินบูรณะ กรุงเทพฯ

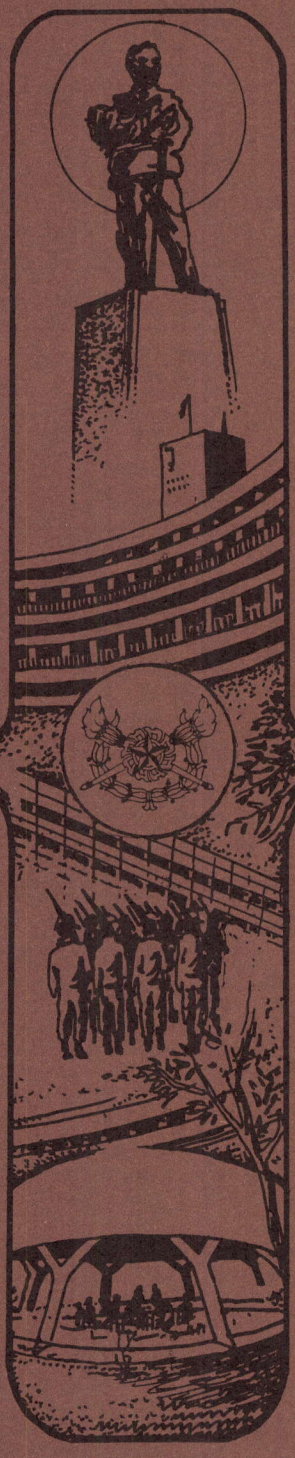

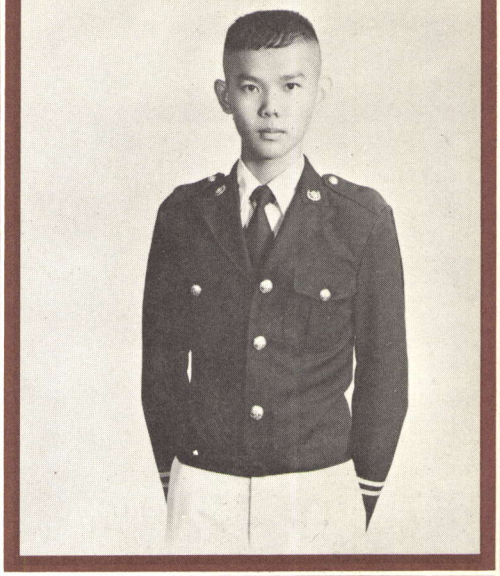

8204 นตท. ฤกษ์ชาย ฤกษ์เลิศรบ
139 หมู่ 10 ถนนสำราญรื่น ต. ท่าเสา
อ. เมือง จ. อุตรดิตถ์

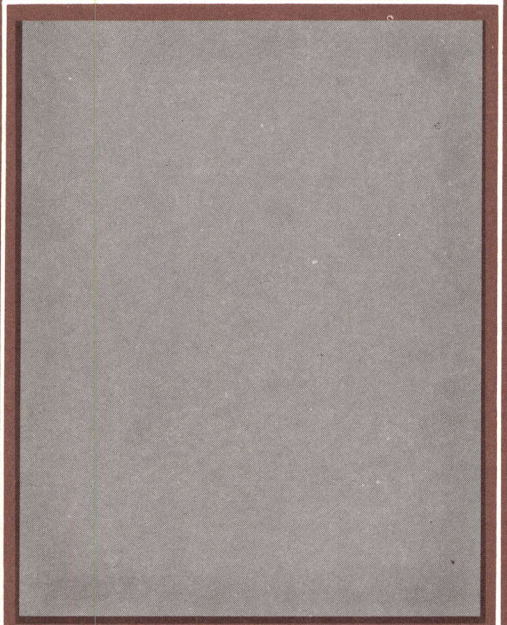

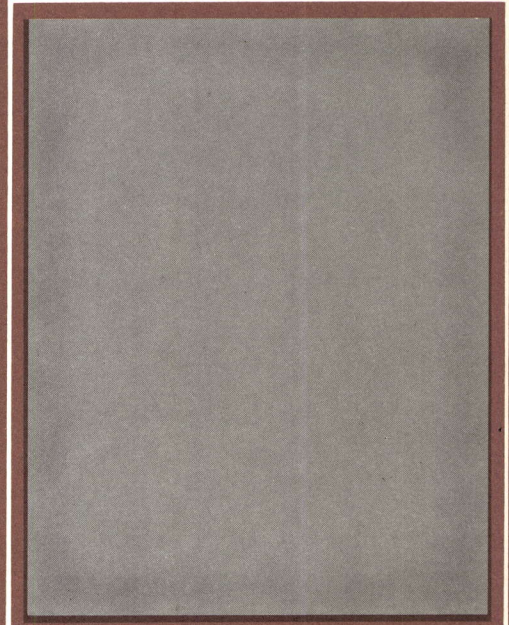

รุ่นที่ 19

ตรน.

PRE-CADET



นายเรืออากาศ

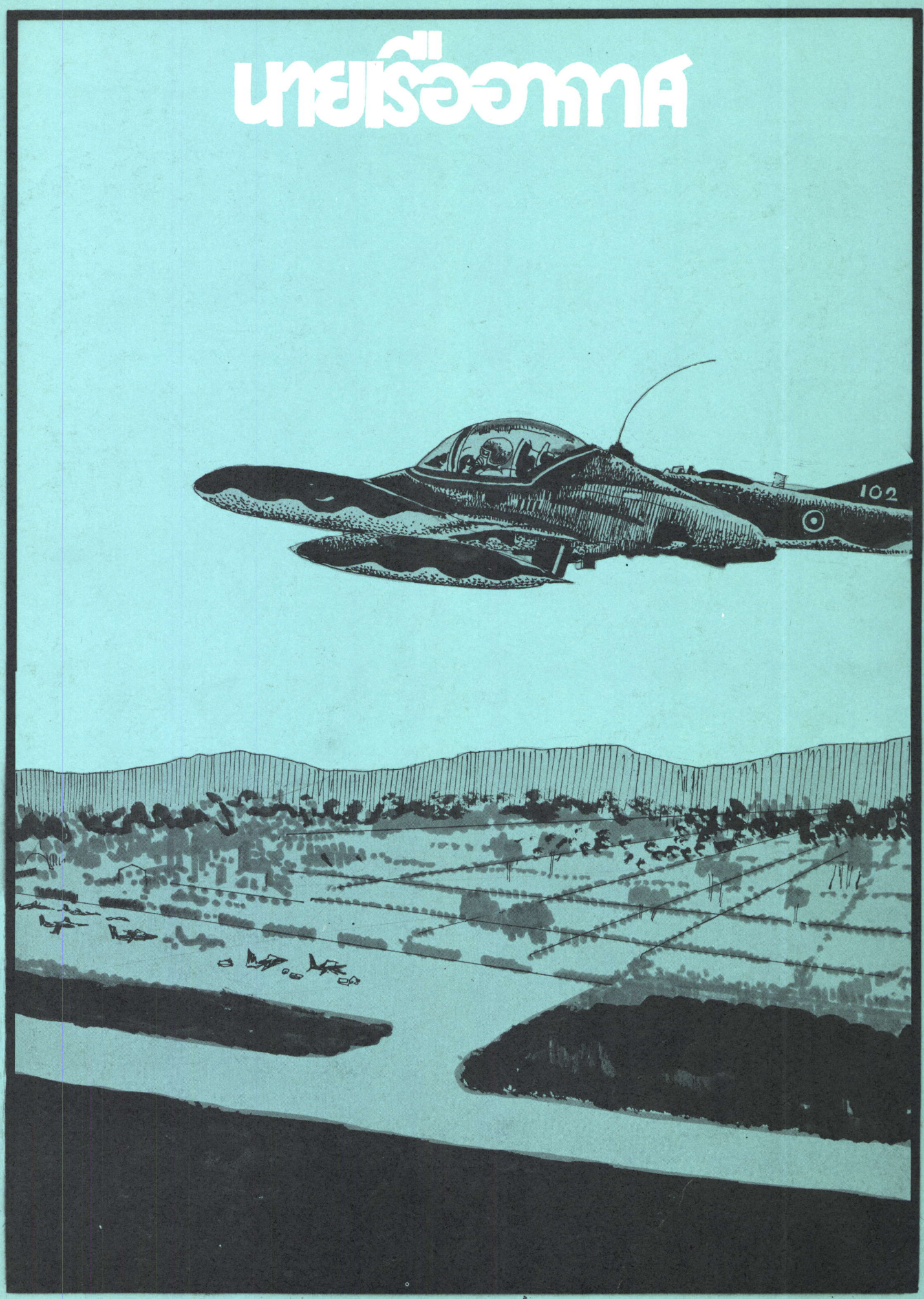

นายเรืออากาศ

ร่อนบินสู่ฟ้าสีคราม　　วาปหวามอารมณ์ไม่วาย
เที่ยวคอยตระเวนฟ้าไทย　　ต้องห่างไกลไอดิน
เหล่าลูกชาวฟ้าสีเทา　　ค่ำเช้าต้องเตรียมตัวบิน
หน้าที่มีอยู่เคยชิน　　เหินไปทั่วถิ่นนรา
ฝากใจไว้ถิ่นดอน　　งามงอนโปรดเก็บรักษา
ห่างไปไม่กี่เวลา　　จะบินมาสู่ดอนแดนดิน
เมฆหมอกระยิบยับตา　　ป้องฟ้าเรื่อยมาอาจินต์
เพื่อไทยได้อยู่คู่ดิน　　ทัพฟ้าไม่สิ้นสลาย.....

เตรียมทหาร

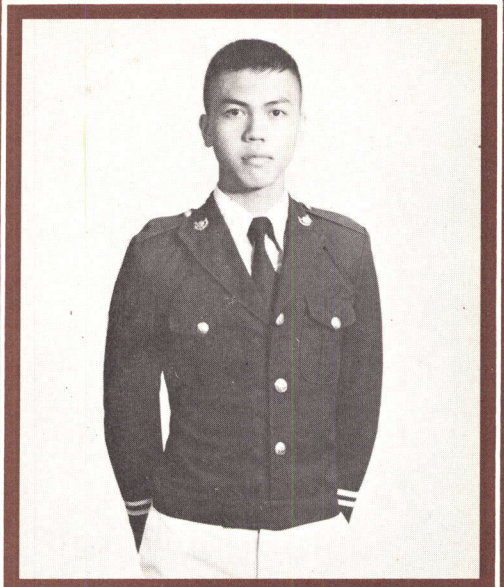

7697 นตท. เกษม วินสน เษม
198 ถนนห้วยยอด
อ. เมือง จ. ตรัง
ร.ร. ตรังคริสเตียนศึกษา ตรัง

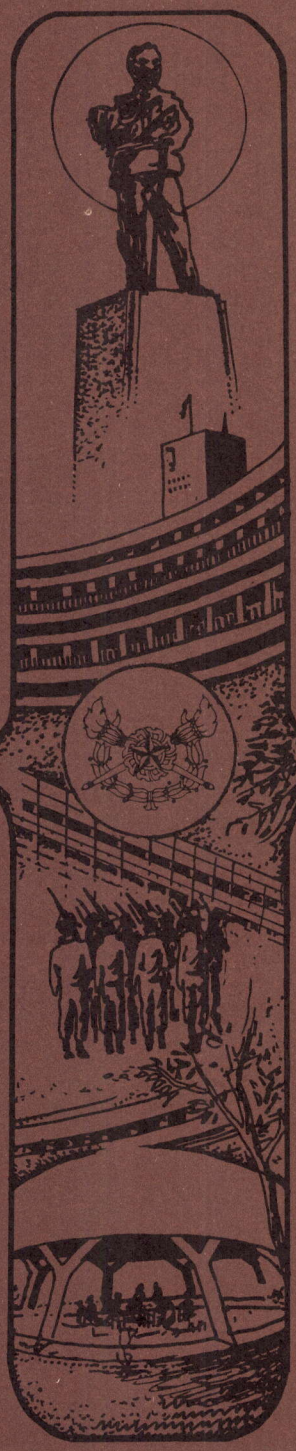

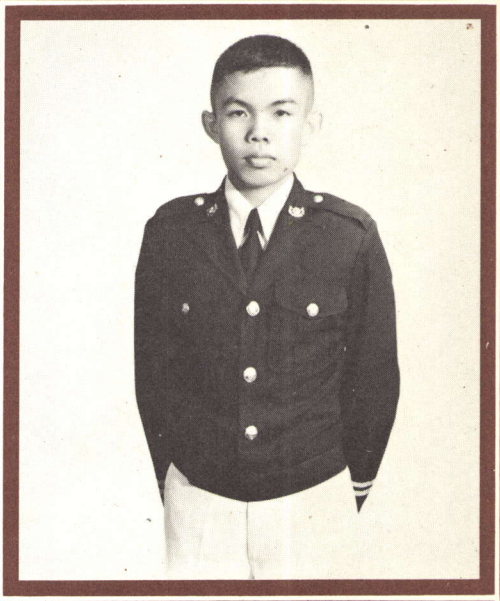

7704 นตท. เกรียงศักดิ์ หนองบึงคำ
96 หมู่ 8 ถนนห้างฉัตร-เกาะคา
อ. ห้างฉัตร จ. ลำปาง
ร.ร. ห้างฉัตรวิทยา ลำปาง

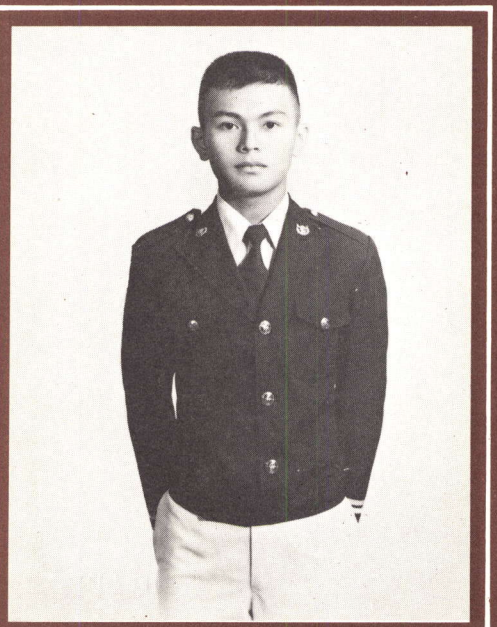

7693 นตท. กิตติศักดิ์ หนูนิมิตร อาร์ต
273 ตลาดนางเลิ้ง อ. บ้อมปราบ ฯ
จ. กรุงเทพ ฯ โทร. 2824768
ร.ร. ไตรมิตรวิทยาลัย กรุงเทพ ฯ

รุ่นที่ 19

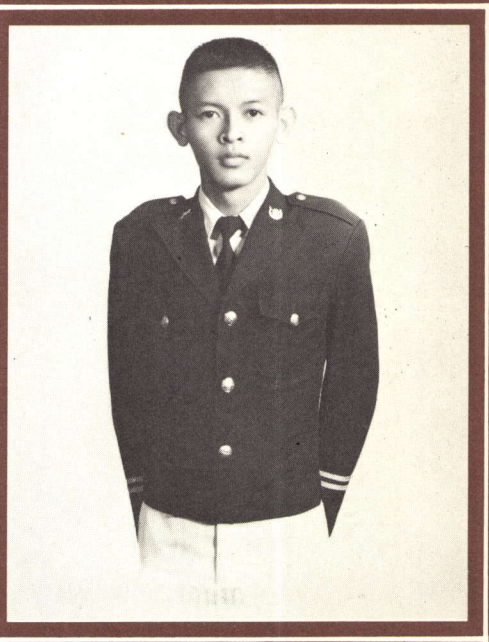

7707 นตท. เกียรติศักดิ์ สุวรรณ โต้ง
122/3 ถนนพหลโยธิน ต. ทะเลชุบศร
อ. เมือง จ. ลพบุรี
ร.ร. พิบูลวิทยาลัย ลพบุรี

PRE·CADET

เตรียมทหาร

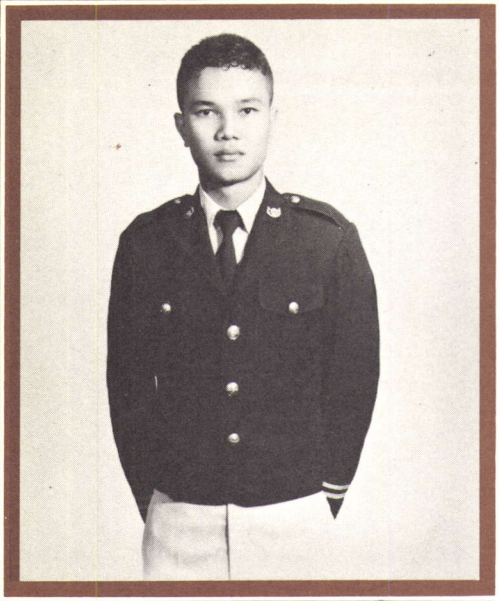

7687 นตท. กฤษดา เมืองนารถ
ศูนย์ฝึกการบินพลเรือน
อ. หัวหิน จ. ประจวบคีรีขันธ์
ร.ร. หัวหิน ประจวบคีรีขันธ์

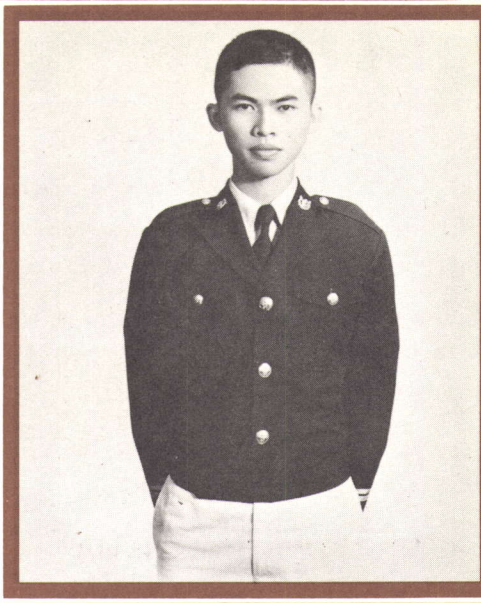

7709 นตท. โกเมท ตรีนก หนู
24 หมู่ 2 ต. ไทรม้า
อ. เมือง จ. นนทบุรี
ร.ร. วัดเขมาภิรตาราม นนทบุรี

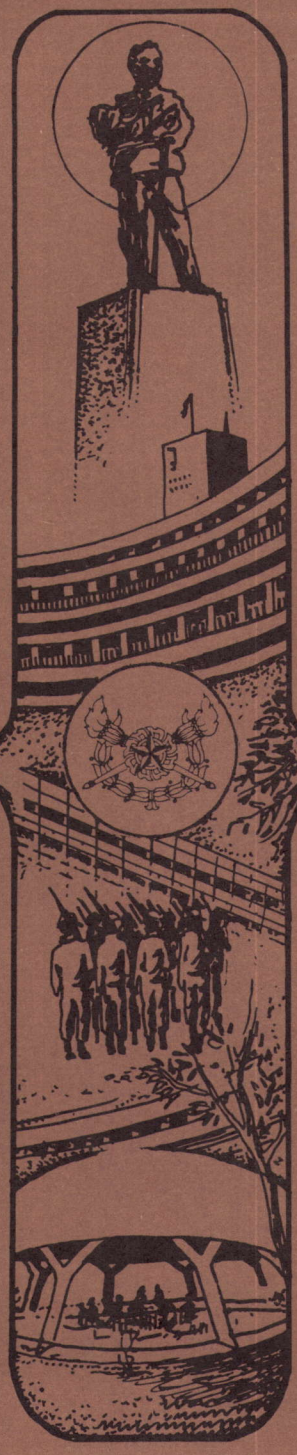

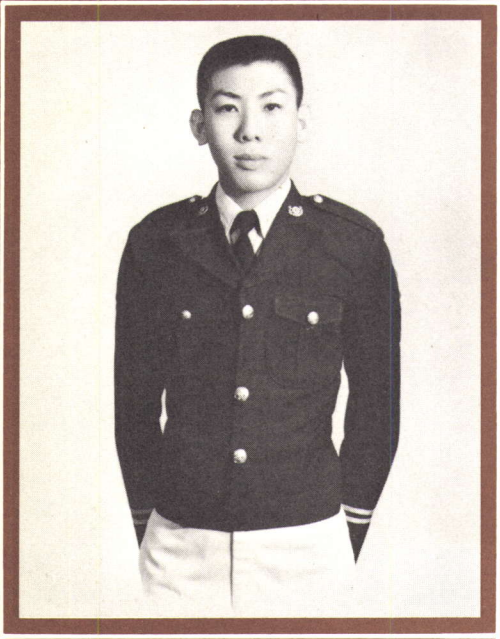

7710 นตท. โกศล นิศาบดี หรั่ง
345 หมู่ 8 สุขสวัสดิ์ 48 เขตราษฎร์บูรณะ
จ. กรุงเทพ ฯ โทร. 4625604
ร.ร. วัดประดู่ในทรงธรรม กรุงเทพ ฯ

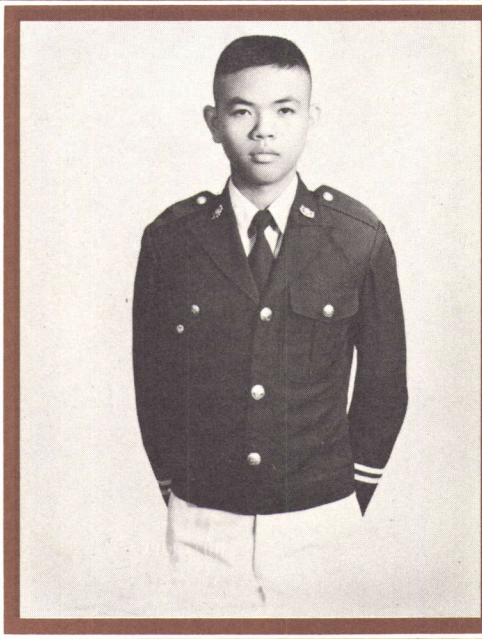

7698 นตท. เกษมชัย ทั้งนาค
84 ถนนพะเนียง จ. กรุงเทพ ฯ
ร.ร. ไตรมิตรวิทยาลัย กรุงเทพ ฯ

รุ่นที่ 19

PRE·CADET

เตรียมทหาร

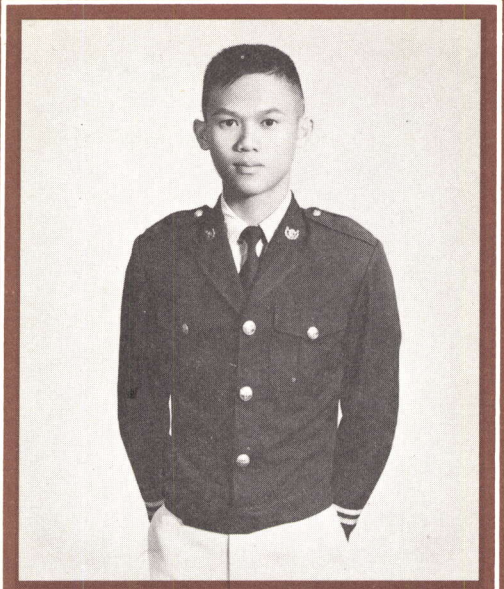

7663 นตท. คงฤทธิ์ ลาภไพศาล
179 ถนนโพนทอง ต. ตูมใต้
อ. กุมภวาปี จ. อุดรธานี
ร.ร. กุมภวาปี อุดรธานี

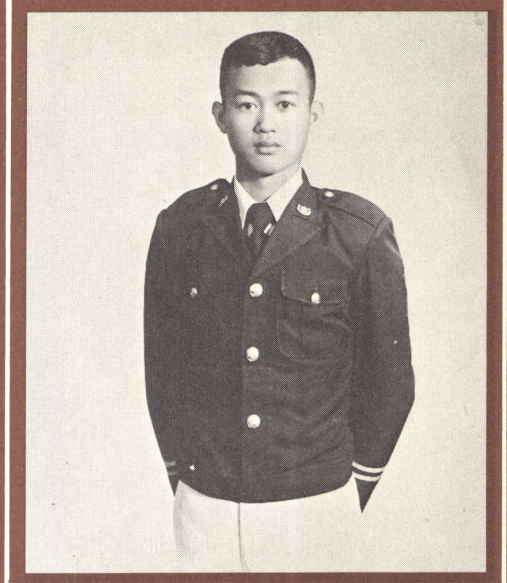

7777 นตท. คู่ชาติ นุชชะ
070/1 ต. ลานดอกไม้ตก
อ. เมือง จ. กำแพงเพชร
ร.ร. มัธโนทัย ตาก

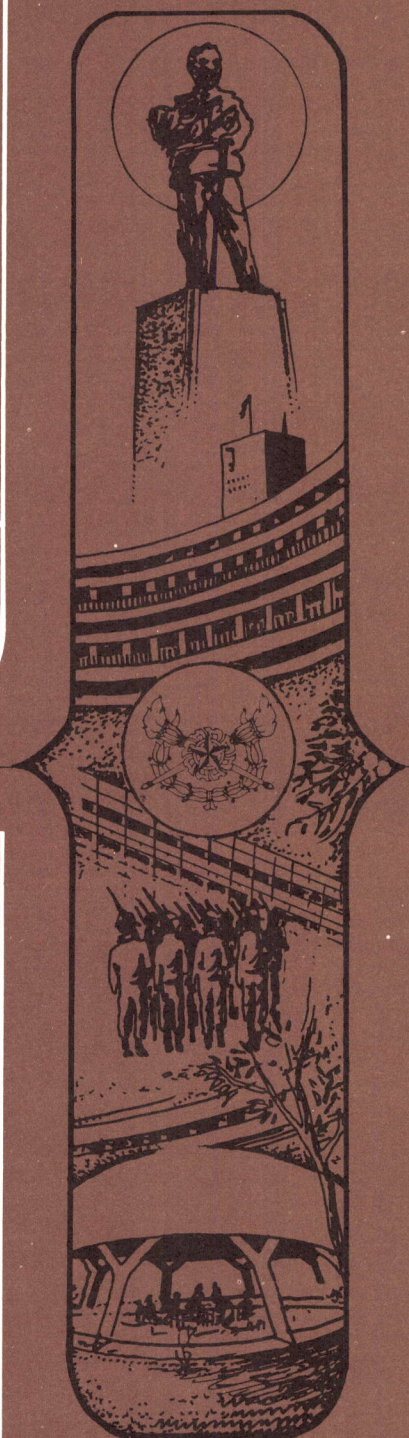

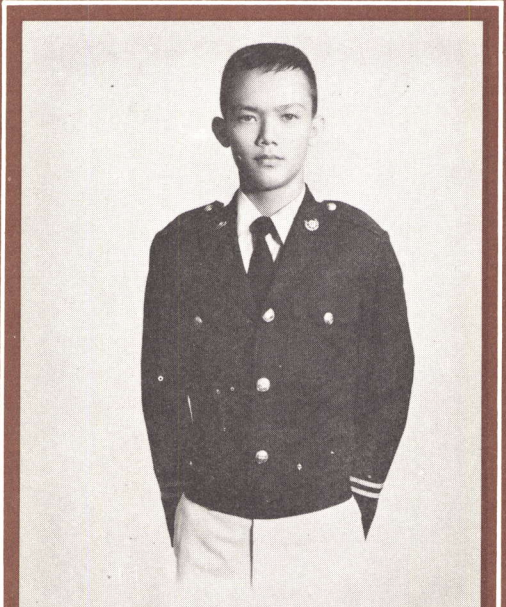

7725 นตท. จักรินทร์ ขจรบุญ ปิ่ง
28 ซอยพงษ์เวชอนุสรณ์
ถนนสุขุมวิท 64 จ. กรุงเทพ ฯ
ร.ร. ปทุมคงคา กรุงเทพ ฯ

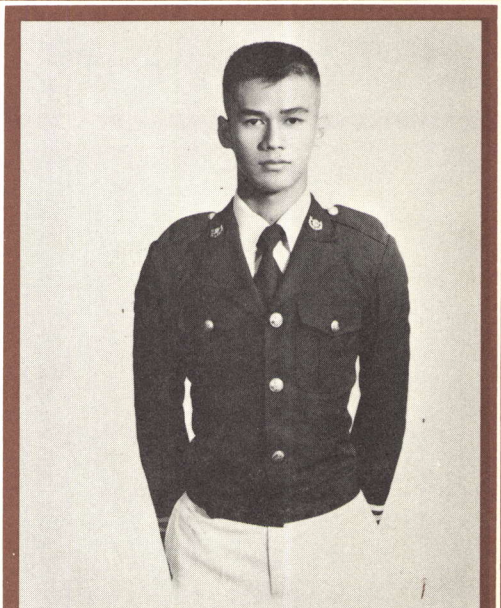

7727 นตท. จัตตุรงค์ พงษ์เพ็ชร
70/79 ถนนสุขาภิบาล 1
อ. บางกะปิ จ. กรุงเทพ ฯ
ร.ร. เซนต์จอห์น กรุงเทพ ฯ

รุ่นที่ 19

PRE·CADET

เตรียมทหาร

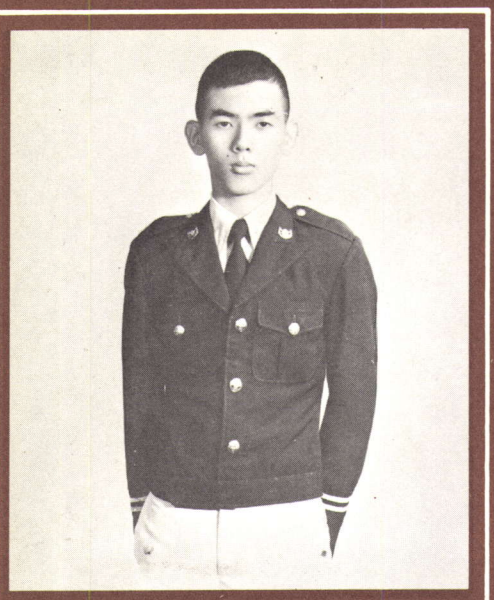

7732 นตท. จิโรจ บำรุงลาภ โจ้
ร. 1018 ถนนพหลโยธิน ต. คลองถนน
อ. บางเขน จ.กรุงเทพฯ โทร. 5236151-3386
ร.ร. เทพศิรินทร์ กรุงเทพ ฯ

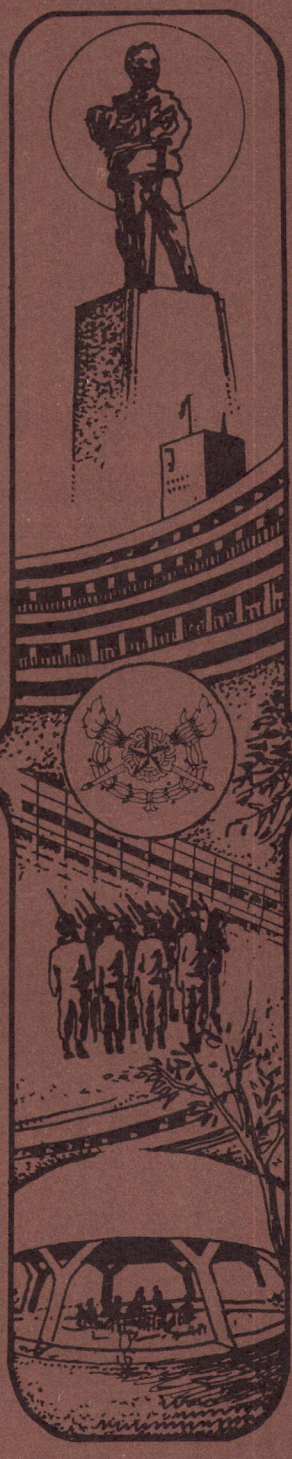

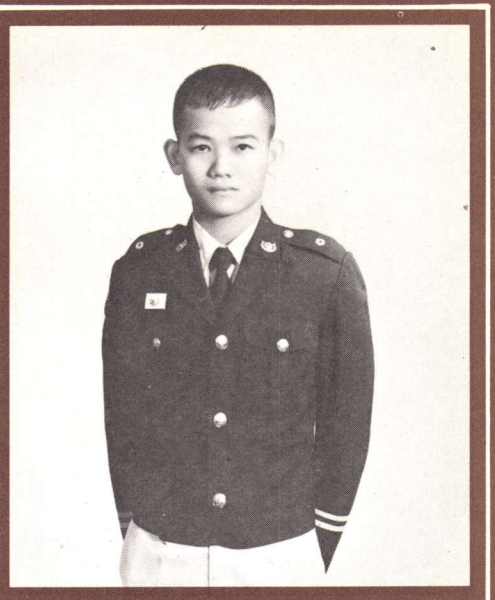

7780 นตท. เชี่ยวชาญ นราทอง เชี่ยว
5/46 ต. เขาน้อย
อ. ปราณบุรี จ. ประจวบคีรีขันธ์
ร.ร. เมืองปราณบุรี ประจวบคีรีขันธ์

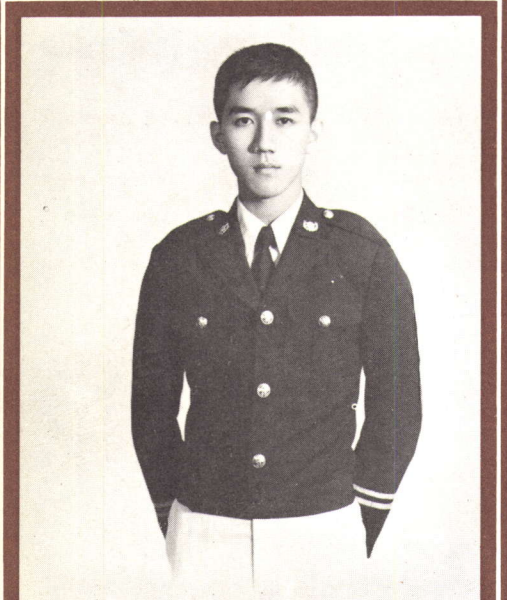

7767 นตท. ชิตชัย ไกรคง
451 หมู่ 8 ซอยสุขสวัสดิ์ 26 ต. บางประกอก
อ. ราษฎร์บูรณะ จ. กรุงเทพฯ
ร.ร. วัดบวรนิเวศ กรุงเทพ ฯ

รุ่นที่ 19

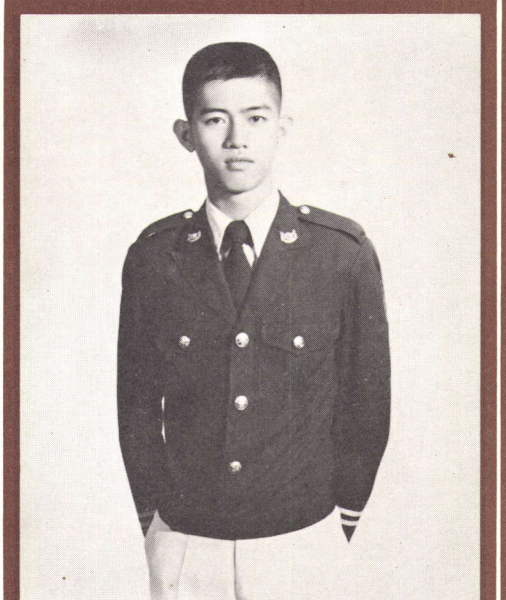

7730 นตท. จิรวัฒน์ มโนสารกิจ เต๋อ
182 ถนนมหาไชย จ. กรุงเทพฯ
ร.ร. วัดประดู่ในทรงธรรม กรุงเทพ ฯ

PRE·CADET

เตรียมทหาร

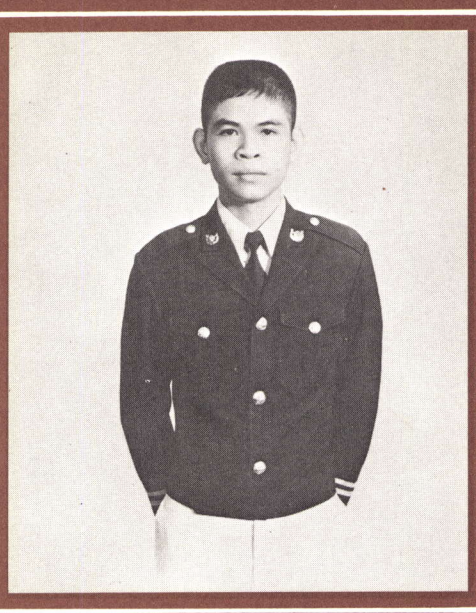

7762 นตท. ชาตรี อัมรพยาฆร์ ต้อม
4 หมู่ 8 ตรอกวัดประดู่ธรรมาธิบดี ต. บางซื่อ
ถนนประชาราษฎร์ สาย 1 อ. ดุสิต กรุงเทพฯ
ร.ร. โยธินบูรณะ กรุงเทพฯ

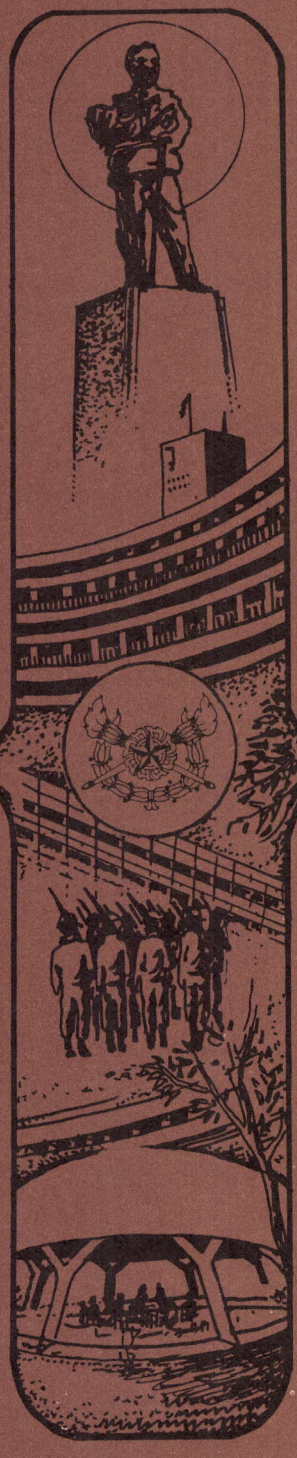

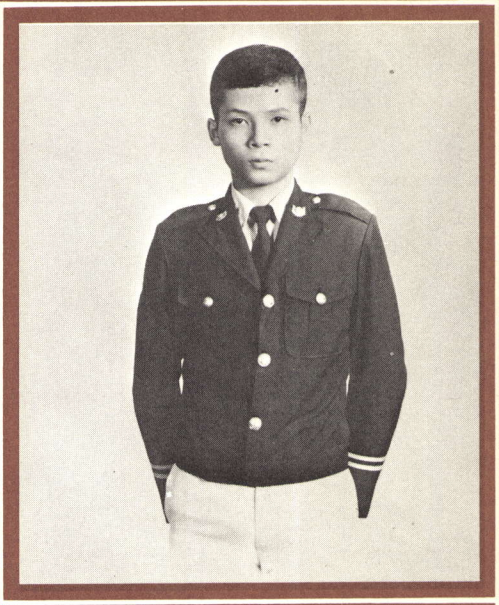

7782 นตท. ไชยบูรณ์ สุขประเสริฐ แอ๊ะ
53 หมู่ 6 ต. บ้านฉาง
อ. เมือง จ. ปทุมธานี
ร.ร. ปทุมวิไล ปทุมธานี

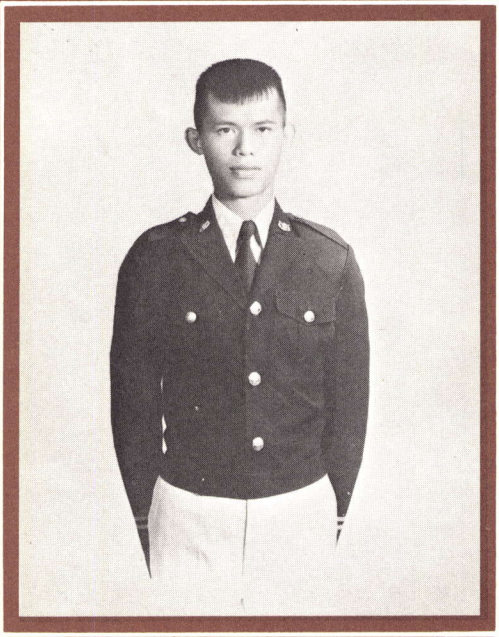

7664 นตท. ดำรงค์ ภาณุทัต ดำ
22 หมู่ 4 ต. วัดตูม
อ. พระนครศรีอยุธยา จ. พระนครศรีอยุธยา
ร.ร. อยุธยาวิทยาลัย พระนครศรีอยุธยา

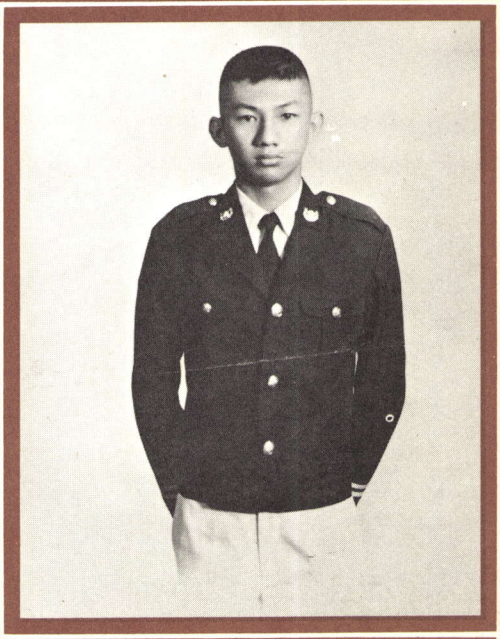

7798 นตท. เดชา กรมสุริยศักดิ์ ตุ้ย
166/9 ซอยสถิตยุทธการ ต. ท่าทราย
อ. เมือง จ. นนทบุรี
ร.ร. โยธินบูรณะ กรุงเทพฯ

รุ่นที่ 19

PRE·CADET

เตรียมทหาร

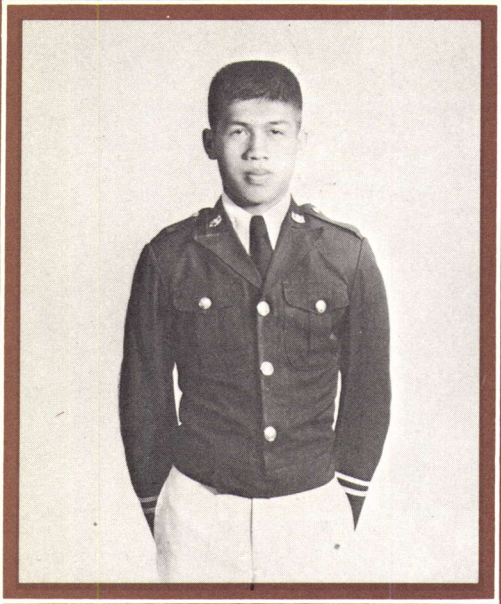

7796 นตท. ดำรงค์ แสงทอง ลง
30 บ้านห้วงสรวง หมู่ที่ 8 ต. พิกุล
อ. ชุมแสง จ. นครสวรรค์
ร.ร. ชุมแสงชนูทิศ นครสวรรค์

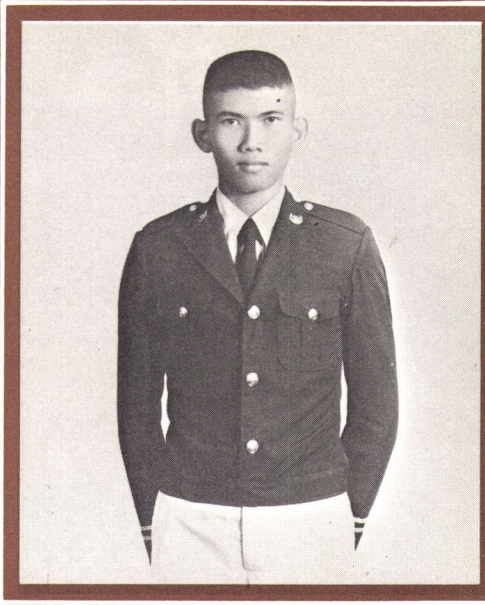

7803 นตท. ถาวร ศิริสัมพันธ์ ถึก
23 หมู่ 4 ถนนประชาชื่น ต. บางซื่อ
อ. ดุสิต จ. กรุงเทพฯ
ร.ร. โยธินบูรณะ กรุงเทพฯ

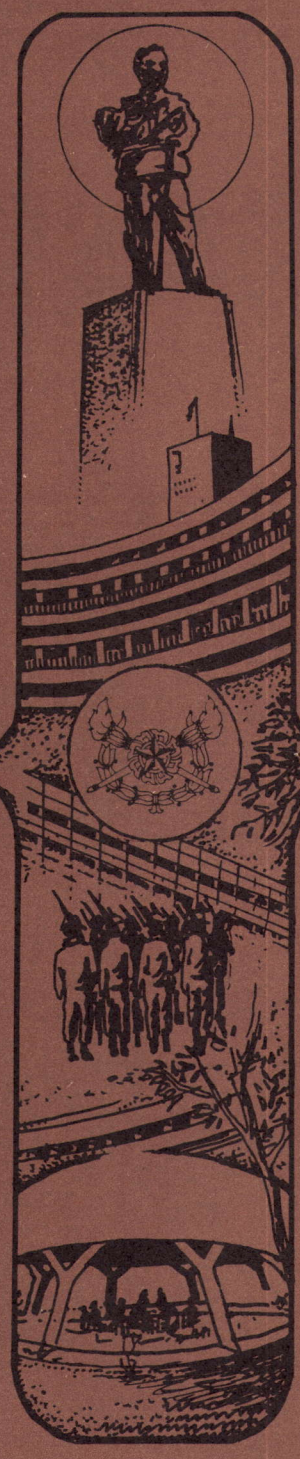

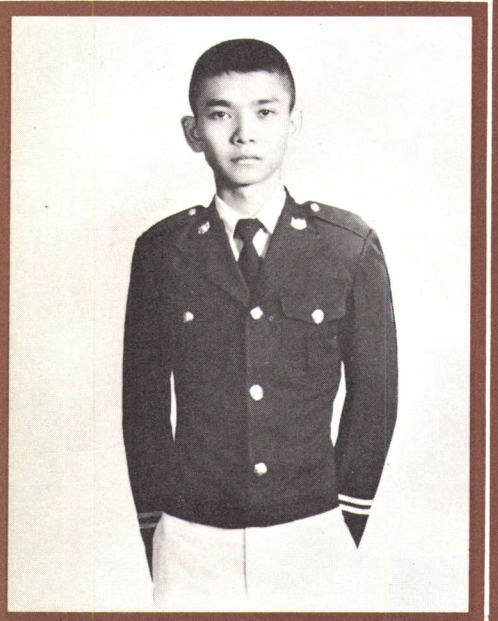

7804 นตท. ถาวรวัฒน์ จันทนาลม ปุ้ม
91/185 หมู่ 11 ต. คลองกุ่ม
อ. บางกะปิ จ. กรุงเทพฯ โทร. 5109838
ร.ร. สามเสนวิทยาลัย กรุงเทพฯ

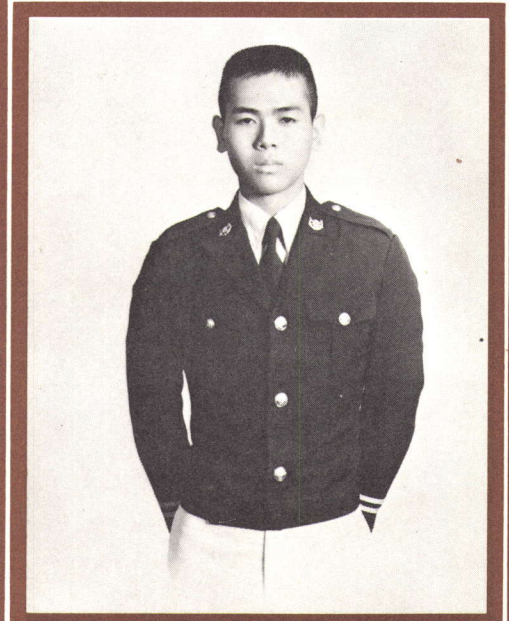

07807 นตท. ทรงพล แจ้งสี
3 หมู่ 11 ต. บางแวก
อ. ภาษีเจริญ จ. กรุงเทพฯ
ร.ร. วัดนวลนวดิศ กรุงเทพฯ

รุ่นที่ 19

PRE·CADET

เตรียมทหาร

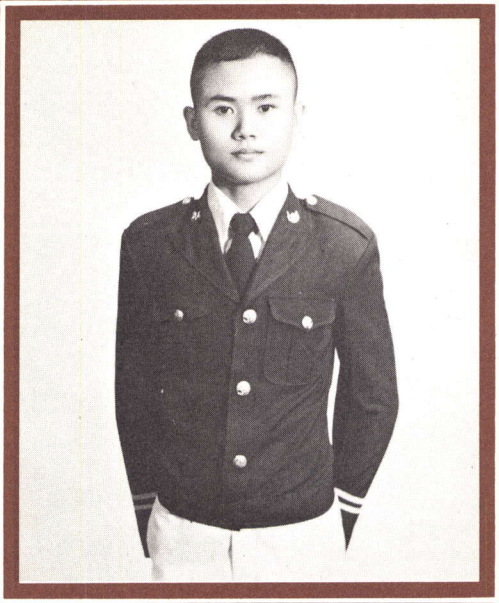

7665 นตท. ทวาย กุลแก้ว
58 หมู่ 4 ต. ทุ่งน้อย
อ. โพทะเล จ. พิจิตร
ร.ร. โพธิธรรมสุวัฒน์ พิจิตร

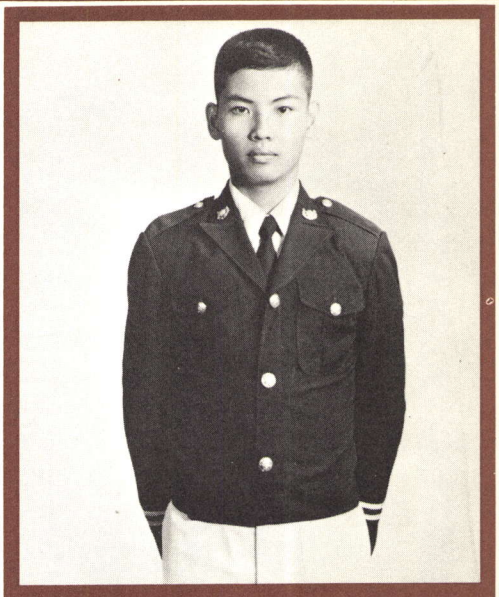

7666 นตท. ทองใบ นิลจันทึก ต้อ
500 หมู่ 10 หนองกะจะ ต. ปากช่อง
อ. ปากช่อง จ. นครราชสีมา
ร.ร. ฤทธิยะวรรณาลัย กรุงเทพ ฯ

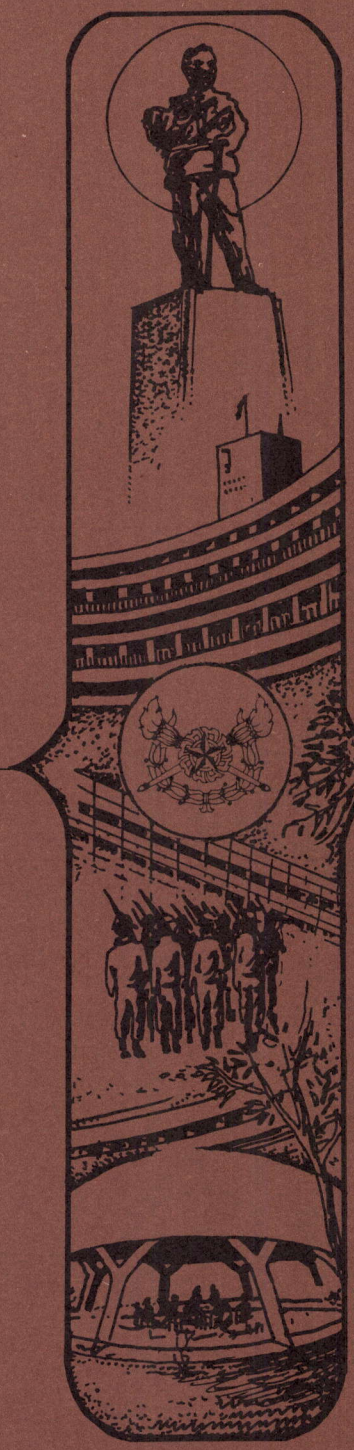



7822 นตท. ธนิศร์ เจียตระกูล ป๋อม
171/1046 ถนนพหลโยธิน อ. บางเขน
ต. คลองถนน จ. กรุงเทพ ฯ โทร. 5236151 ต่อ 2411
ร.ร. กรุงเทพคริสเตียนวิทยาลัย กรุงเทพ ฯ

รุ่นที่ 19

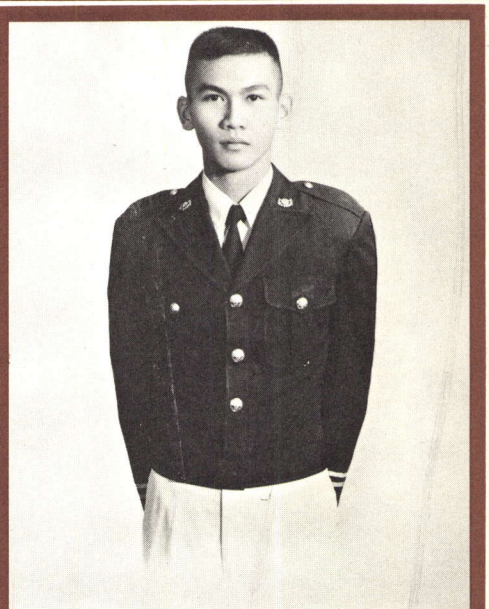

7850 นตท. นราธิป คำระกาย ธิป
0100/6 ค่ายธนะรัชต์
ปราณบุรี จ. ประจวบคีรีขันธ์
ร.ร. หัวหินวิทยาลัย ประจวบคีรีขันธ์

PRE·CADET

เตรียมทหาร

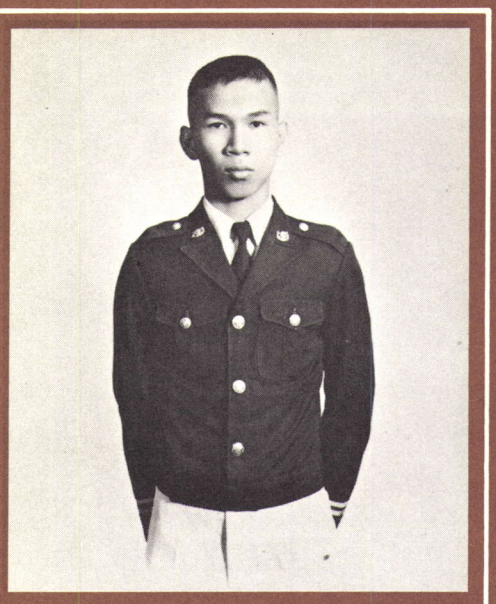

7840 นตท. นคร ขำชื่น **ตั้ง**
43 หมู่ 11 ต. สำโรงใต้
อ. พระประแดง จ. สมุทรปราการ
ร.ร. สมุทรปราการ สมุทรปราการ

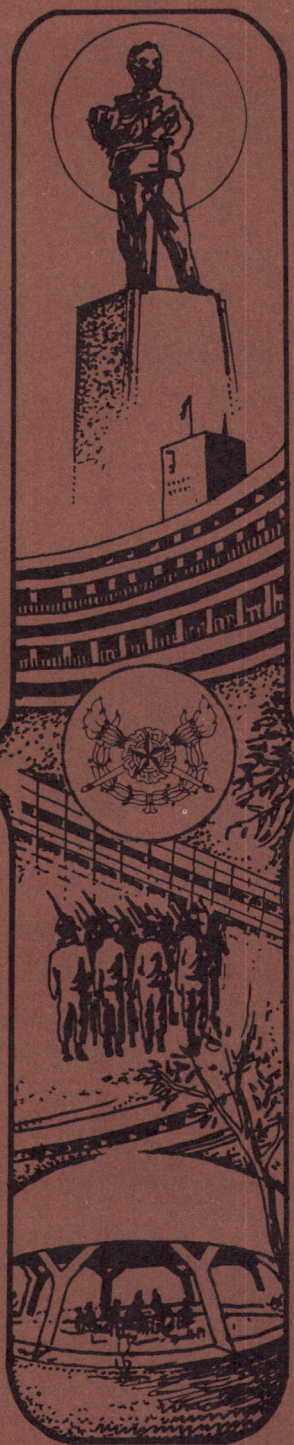

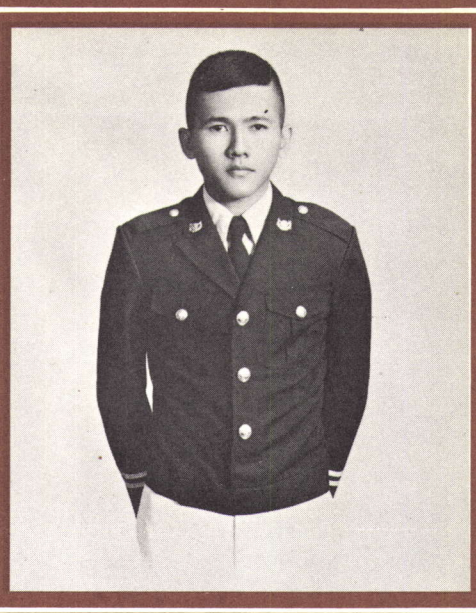

7853 นตท. นัทธี พงษ์แตง **ตุ๋ย**
21/7 ซอย 10 ถนนงามวงค์วาน ต. ชินเขต
อ. บางเขน จ. กรุงเทพฯ
ร.ร. พินธะศึกษา กรุงเทพฯ

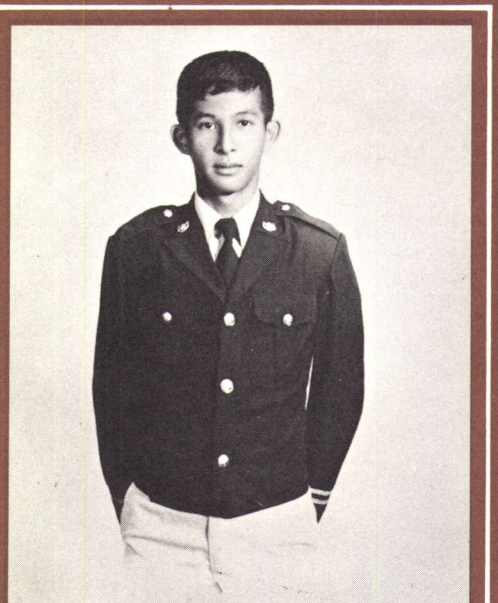

7845 นตท. นพรัตน์ จรรยาสวัสดิ์ ต่าย
20 หมู่ 4 ซอยจัดสรรกรมตำรวจ 4 ต. อนุสาวรีย์
อ. บางเขน จ. กรุงเทพฯ
ร.ร. สตรีวิทยา 2 กรุงเทพฯ

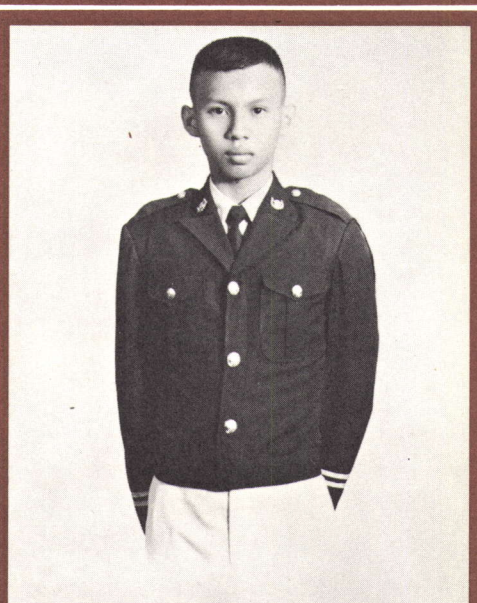

7841 นตท. นพดล นาคะมาลัย เบิ้ล
37/3 ต. สามพราน
อ. สามพราน จ. นครปฐม
ร.ร. นาคประสิทธิ์ นครปฐม

รุ่นที่ 19

PRE-CADET

เตรียมทหาร

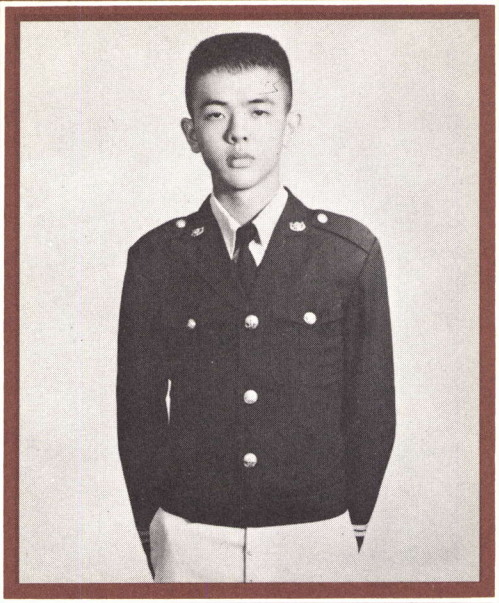

7902 นตท. ปรารถนา พัฒนศิริ ม่ำ
75 ซอย 2 ก.ม. 27 ถนนพหลโยธิน
ดอนเมือง กรุงเทพ ฯ โทร. 5236151 ต่อ 2273
ร.ร. สาธิตจุฬา ฯ กรุงเทพ ฯ

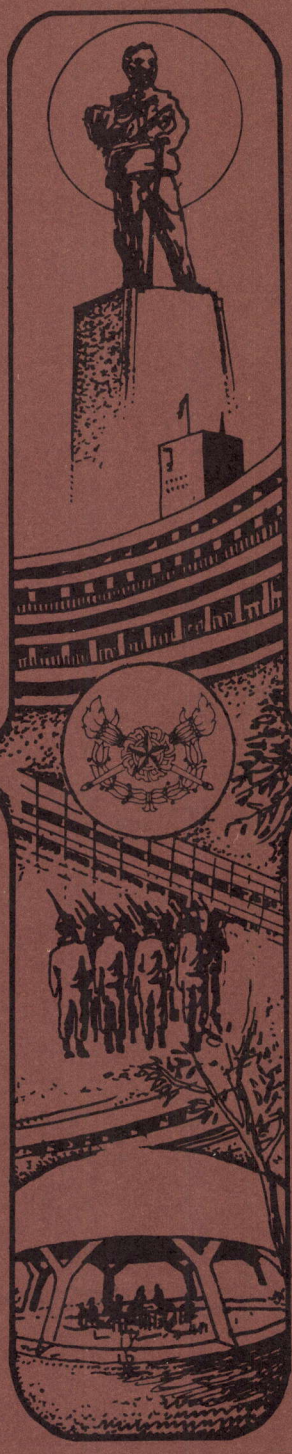

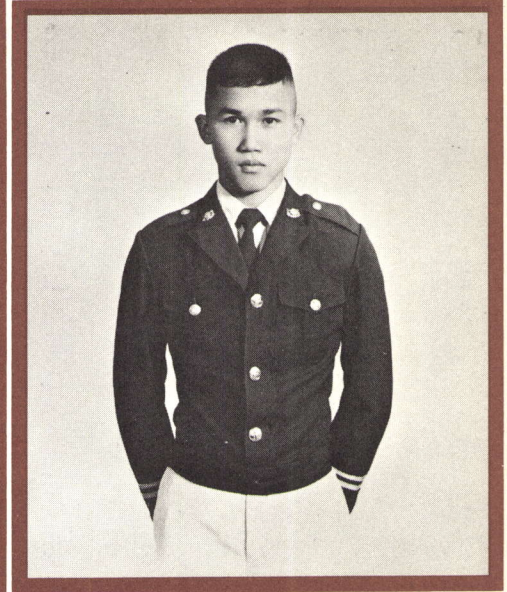

7893 นตท. ประสงค์ กองสุข เต่า
266/9 ถนนกสิกรทุ่งสร้าง
อ. เมือง จ. ขอนแก่น โทร. 227084
ร.ร. อัสสัมชัญ นครราชสีมา

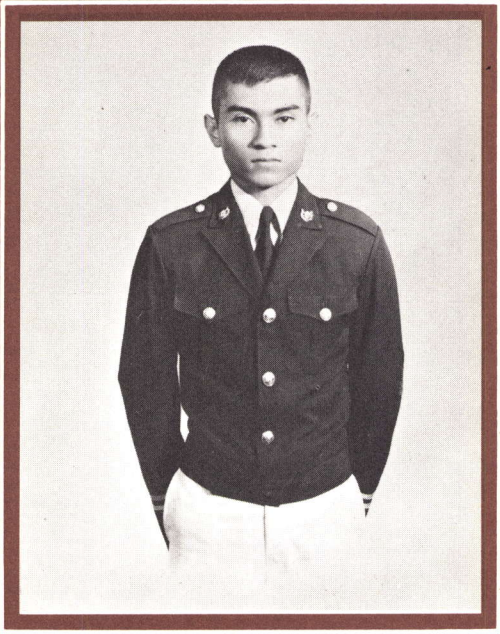

7892 นตท. ประสงค์ ดวงเดือน ตุ้ม
70 หมู่ 1 ต. สมอพลือ
อ. บ้านลาด จ. เพชรบุรี
ร.ร. พรหมานุสรณ์ เพชรบุรี

รุ่นที่ 19

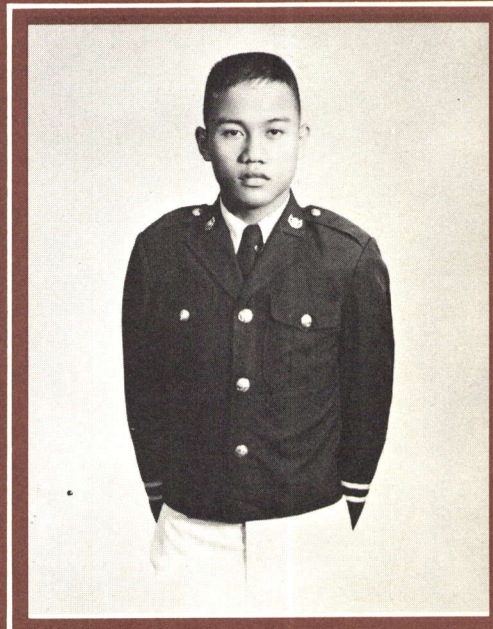

7885 นตท. ประทีป คูณขุนทด ต้อม
477/2 หมู่ 8 กม. 26/1 ซอย 1 ต. สายไหม
อ. บางเขน จ. กรุงเทพ ฯ
ร.ร. หอวัง กรุงเทพ ฯ

PRE·CADET

เตรียมทหาร

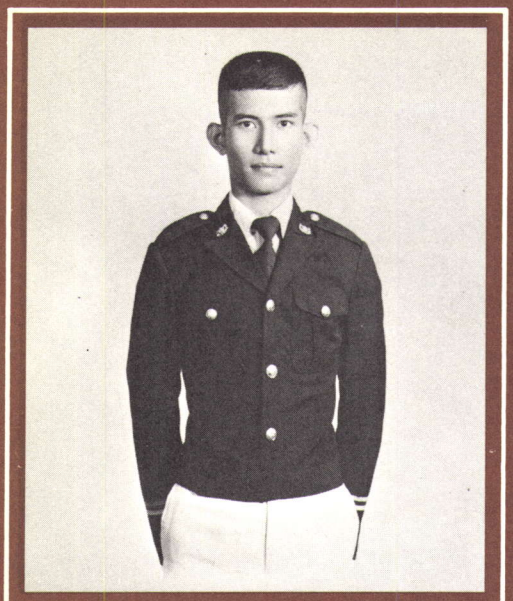

7664 นตท. ปรีชา ชูสวัสดิ์ บ้อม
1800/3 ซอยเลิศสุข ถนนจรัลสนิทวงศ์
ต. บางบำหรุ อ. บางกอกน้อย จ. กรุงเทพฯ
ร.ร. บำรุงวิทยา นครปฐม

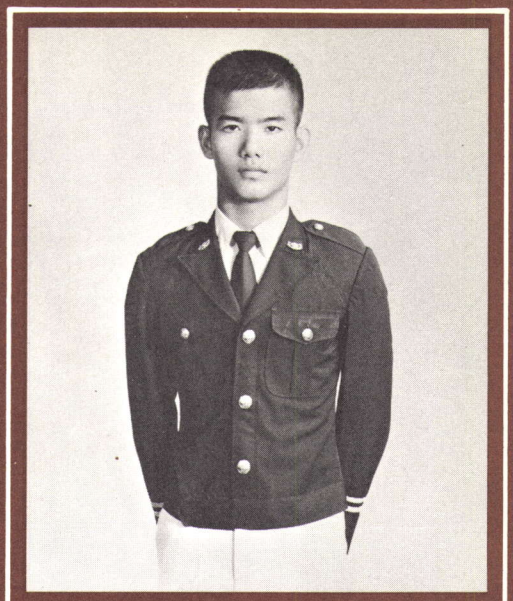

7942 นตท. ไพศาล น้ำทับทิม
8/445 ค่ายจิรประวัติ
อ. เมือง จ. นครสวรรค์
ร.ร. โชติรวี นครสวรรค์



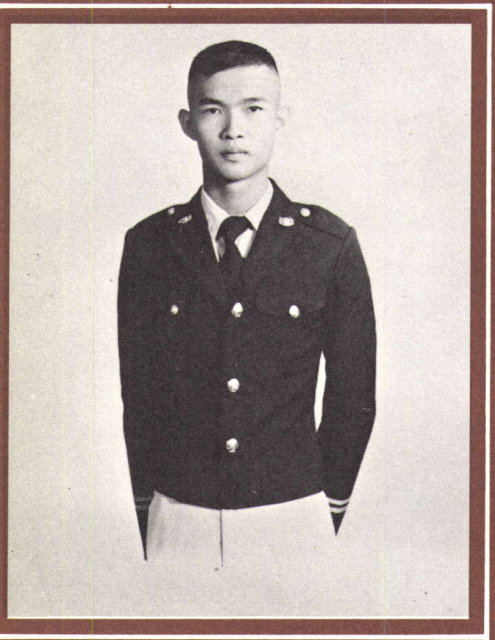

7936 นตท. พีรพงศ์ ศรีพันธุ์วงศ์
0325/4 ค่ายธนะรัชต์
ปราณบุรี จ. ประจวบคีรีขันธ์
ร.ร. พิบูลวิทยาลัย ลพบุรี

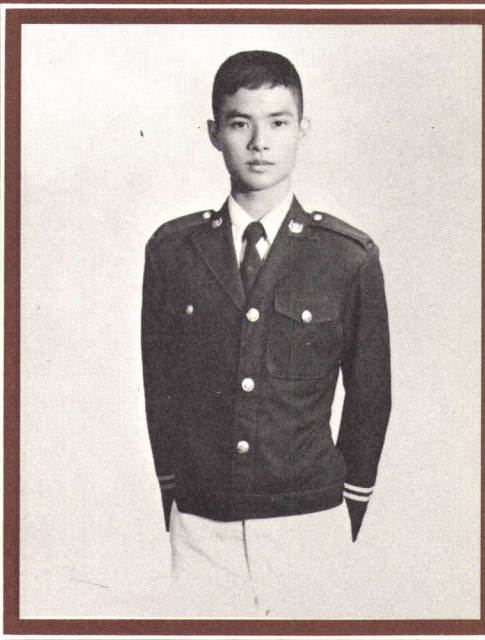

7914 นตท. พรพล เบญจกุล ตุ้ม
939/5 ซอยเปี่ยมอนุสรณ์
อ. เมือง จ. สมุทรสงคราม
ร.ร. สวนกุหลาบวิทยาลัย กรุงเทพฯ

รุ่นที่ 19

PRE·CADET

เตรียมทหาร

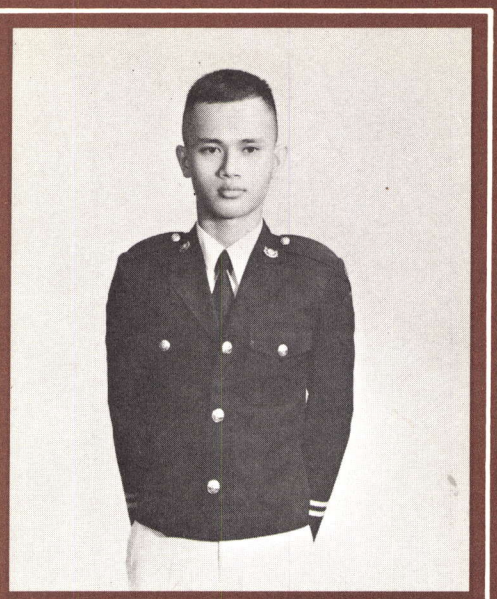

7943 นตท. เฟื่องศักดิ์ เรืองกล เจียบ
209 ถนนสุคันธาราม อ. ดุสิต
จ. กรุงเทพฯ โทร. 2810015
ร.ร. ดาราสมุทร ศรีราชา

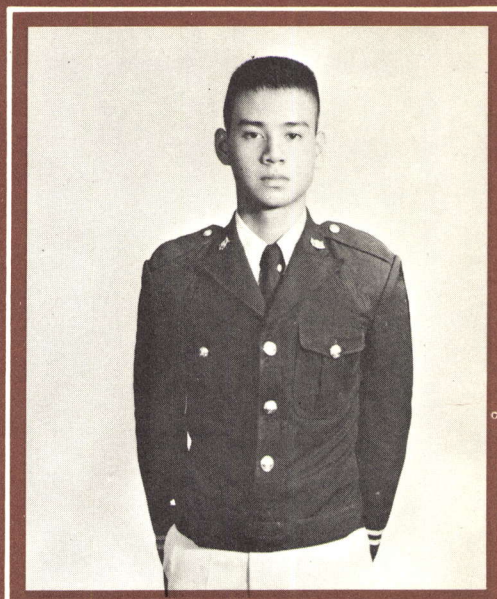

7950 นตท. ภูมิใจ ชัยพันธุ์ น้อย
413/64 ต. สัตหีบ
อ. สัตหีบ จ. ชลบุรี
ร.ร. สัตหีบ ชลบุรี

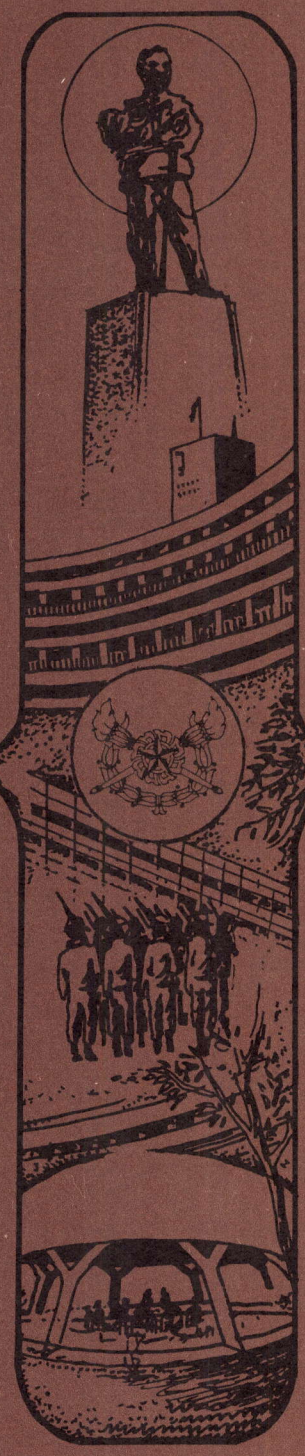

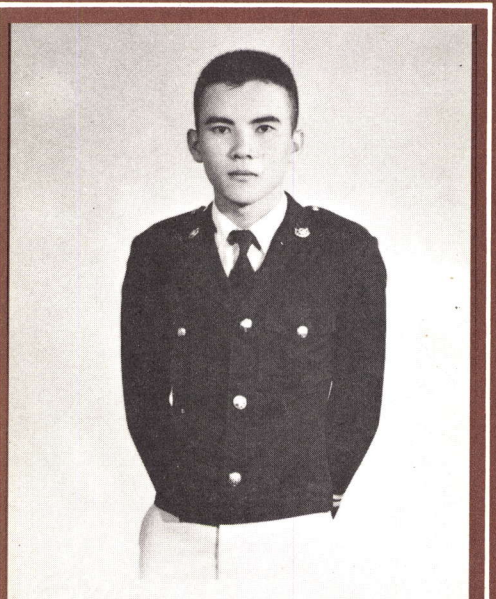

7946 นตท. ภาคภูมิ อรุณศรี ตุ่น
1 ซอย ร.ร ไพศาลศิลป์ ต. บางค้อ
อ. บางขุนเทียน จ. กรุงเทพฯ
ร.ร. วัดราชโอรส กรุงเทพฯ

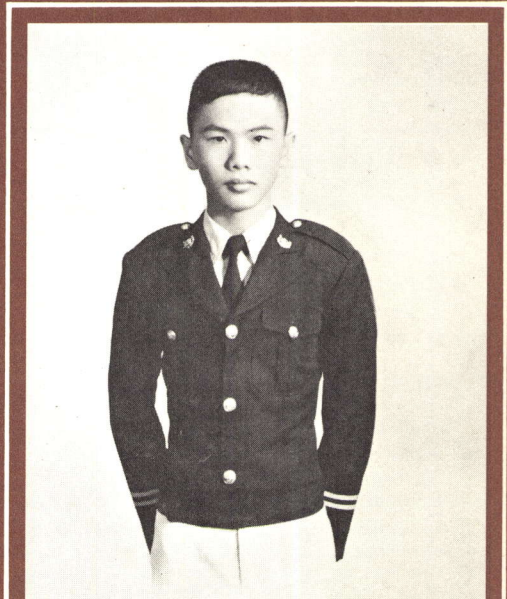

7959 นตท. มันทรัพย์ ตั้งภากรณ์ โต
38 ถนนสุขีโมกข์
อ. เมือง จ. นครสวรรค์
ร.ร. นครสวรรค์ นครสวรรค์

รุ่นที่ 19

PRE·CADET

เตรียมทหาร

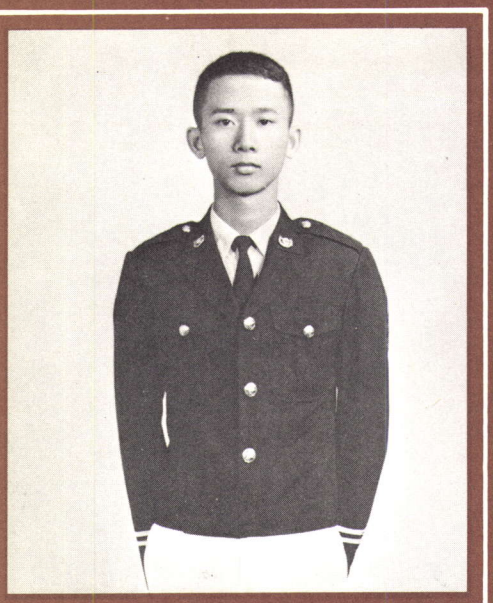

7956 นตท. มนตรี ศรีเมือง หมู
145/58 หน่วยข่าวกรองทางทหาร ทบ.
ถนนพระราม 5 อ. ดุสิต จ. กรุงเทพฯ
ร.ร. วัดราชาธิวาส กรุงเทพฯ

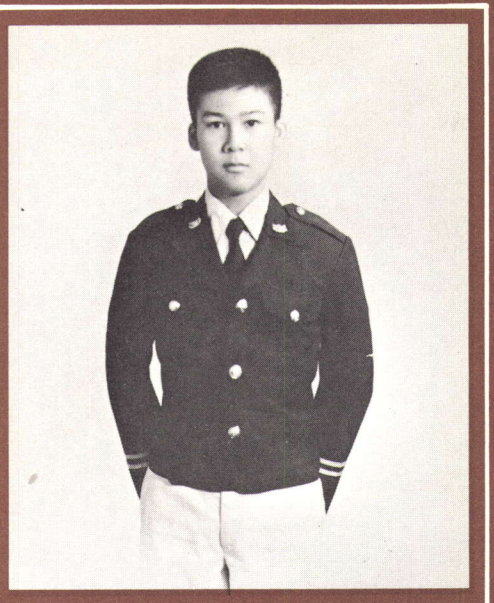

7964 นตท. แมน ศีตะจิตต์ แมน
28 เย็นอากาศ ทุ่งมหาเมฆ
อ. ยานนาวา จ. กรุงเทพฯ โทร. 2862764
ร.ร. สาธิตจุฬาฯ กรุงเทพฯ

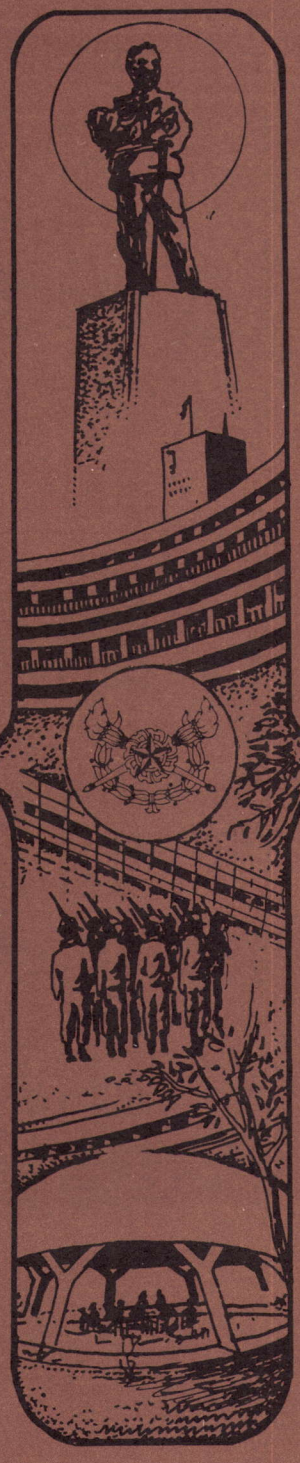

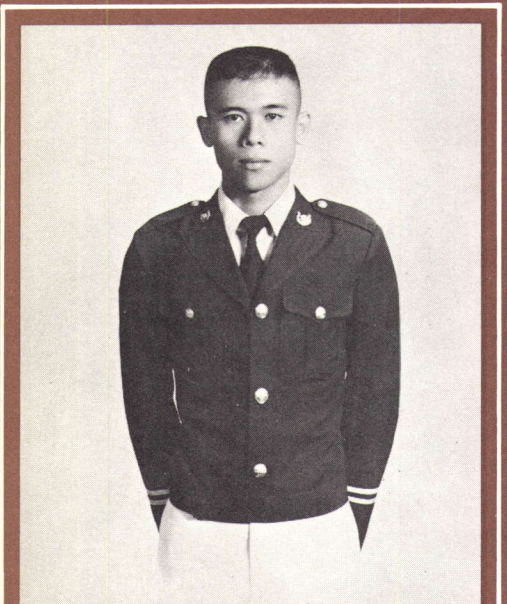

7669 นตท. มนัส ฤทธิรงค์ ป๊อก
ป. 2194-9 บ้านพักทหารอากาศ ท่าดินแดง
ดอนเมือง จ. กรุงเทพฯ โทร. 5236151 ต่อ 4381
ร.ร. ดอนเมือง ทหารอากาศบำรุง กรุงเทพฯ

รุ่นที่ 19

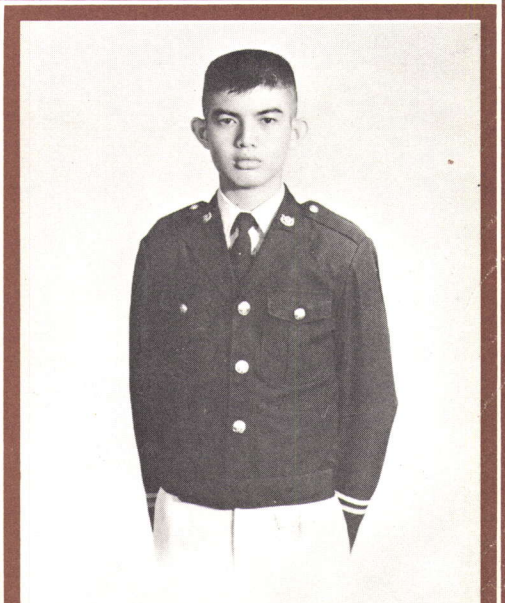

7962 นตท. มารุต แสงประดับ ไก่
166 หมู่ 8 ซอยเพิ่มสุข ประชาอุทิศ
อ. ราษฎร์บูรณะ จ. กรุงเทพฯ โทร. 4625974
ร.ร. เทพศิรินทร์ กรุงเทพฯ

PRE-CADET

เตรียมทหาร

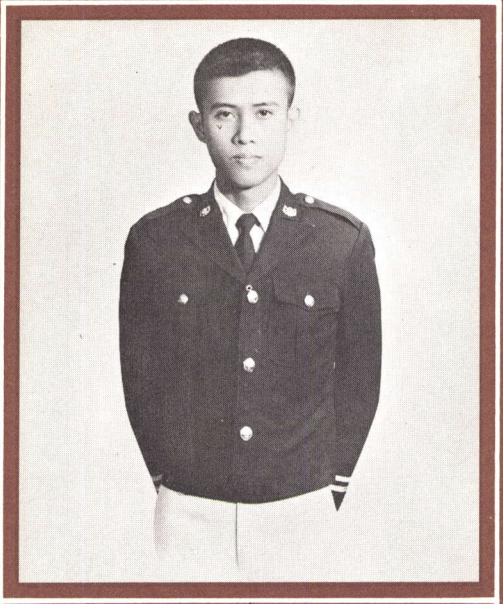

7969 นตท. รังสรรค์ ใจสุภาพ ปอง
29/10 ต. บางอ้อ
อ. บางกอกน้อย จ. กรุงเทพฯ
ร.ร. โยธินบูรณะ กรุงเทพฯ

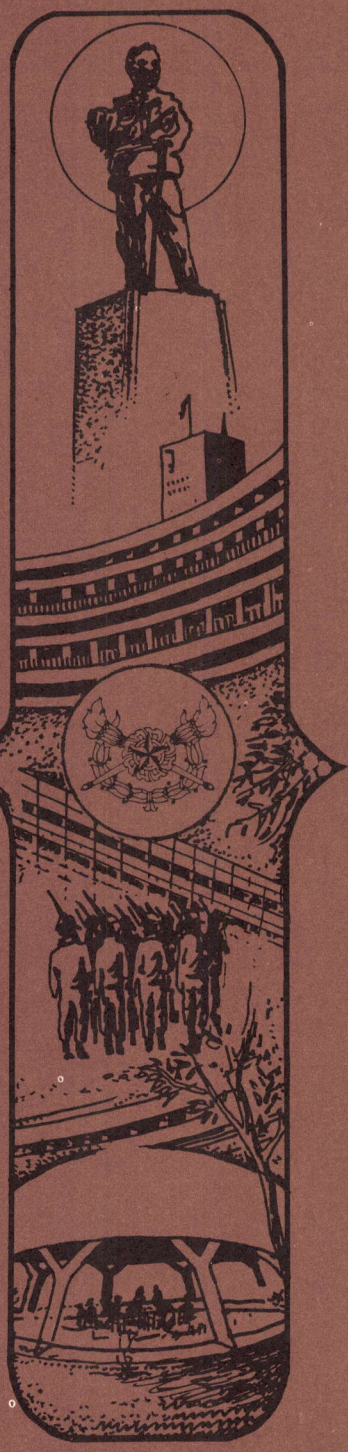

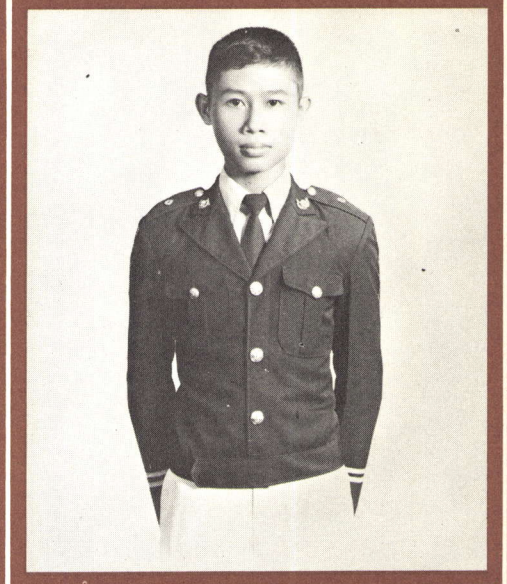

7972 นตท. ราตร บุญชิต ต้อม
96/5 ถนนศรีสุข
อ. เมือง จ. อุดรธานี
ร.ร. อุดรพิทยานุกูล อุดรธานี

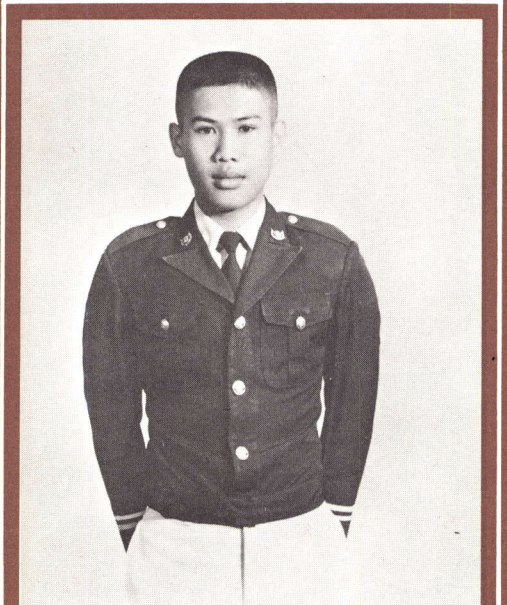

7975 นตท. เลอพงศ์ นาคสังข์ ตุ๊
149 หมู่ 9 ต. วังไผ่
อ. เมือง จ. ชุมพร
ร.ร. ศรียาภัย ชุมพร

รุ่นที่ 19

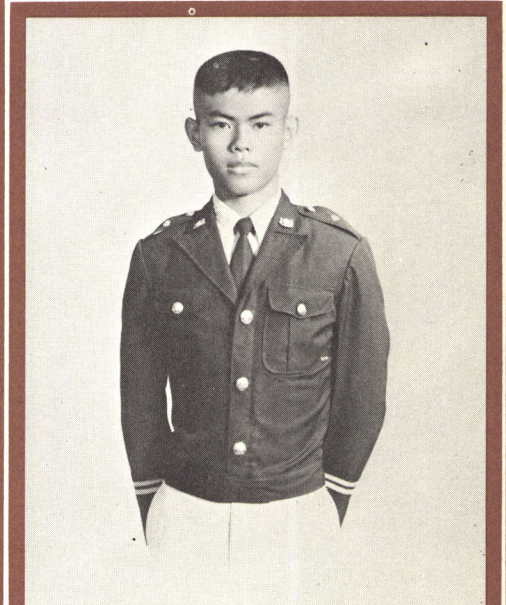

7976 นตท. เลอสรวง รอดเดช สรวง
12/9 หมู่ 3 ต. ตลาดบางเขน
อ. บางเขน จ. กรุงเทพฯ
ร.ร. เซนต์จอห์น กรุงเทพฯ

PRE·CADET

เตรียมทหาร

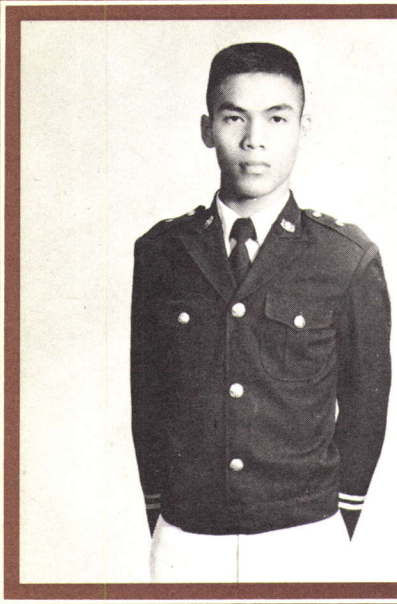

7670 นตท. วัลลภ เที่ยนแก้ว หนู
150 หมู่ 6 ต. บางเขน
อ. เมือง จ. นนทบุรี
ร.ร. โยธินบูรณะ กรุงเทพ ฯ

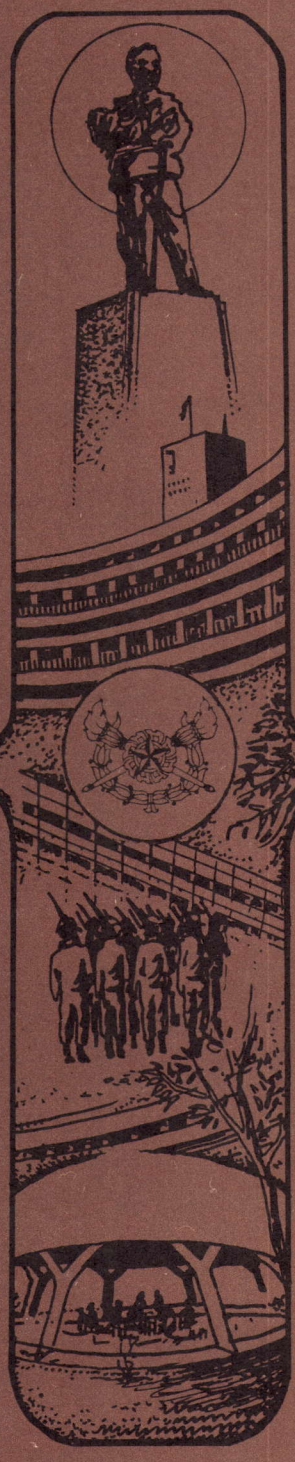

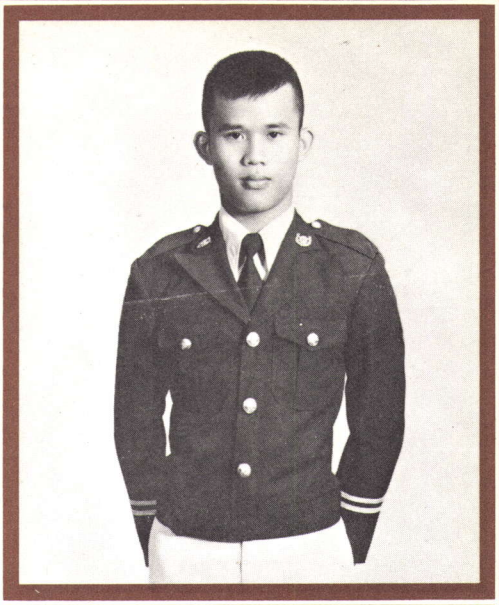

8014 นตท. วี ฝ่ายกระโทก
92 หมู่ 11 ต. พลับพลา
อ. โชคชัย จ. นครราชสีมา
ร.ร. โชคชัยสามัคคี นครราชสีมา



8008 นตท. วิรัตน์ สมนาม จ๊อด
5/6 ต. บ้านสร้าง
อ. บ้านสร้าง จ. ปราจีนบุรี
ร.ร. วัดประตูในทรงธรรม กรุงเทพ ฯ

รุ่นที่ 19

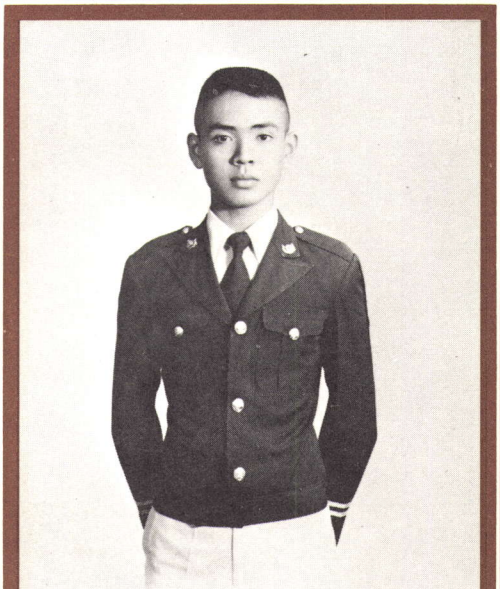

7988 นตท. วัชรชัย อุมรินทร์ วัช
ค่ายศรีนครินทรวิโรฒ (กรมการบินทบ.)
ต. เขาพระงาม จ. ลพบุรี
ร.ร. พิบูลวิทยาลัย ลพบุรี

PRE·CADET

เตรียมทหาร

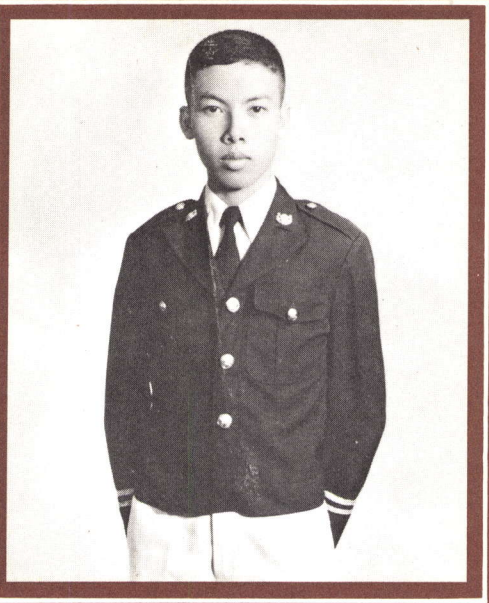

7990 นตท. วัฒนา หัตถวงษ์ หนุ่ม
1504 ต. กระทุ่มแบน
อ. กระทุ่มแบน จ. สมุทรสาคร
ร.ร. วัดหนองแขม กรุงเทพ ฯ

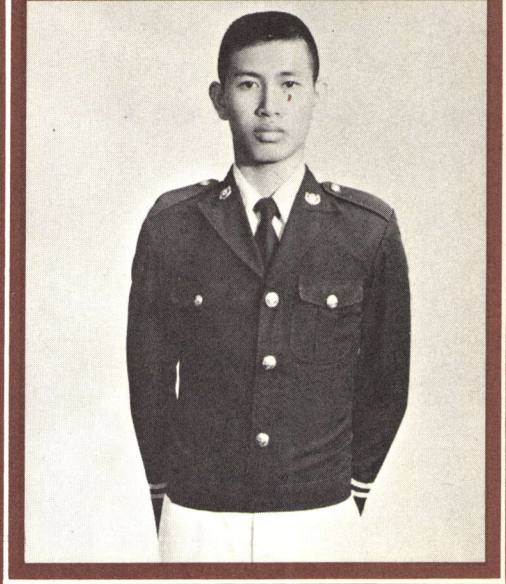

7983 นตท. วรรณะ วิรุฬราช ณะ
654/6 ต. พนมสารคาม
อ. พนมสารคาม จ. ฉะเชิงเทรา
ร.ร. เบญจมราชรังสฤษฎ์ ฉะเชิงเทรา

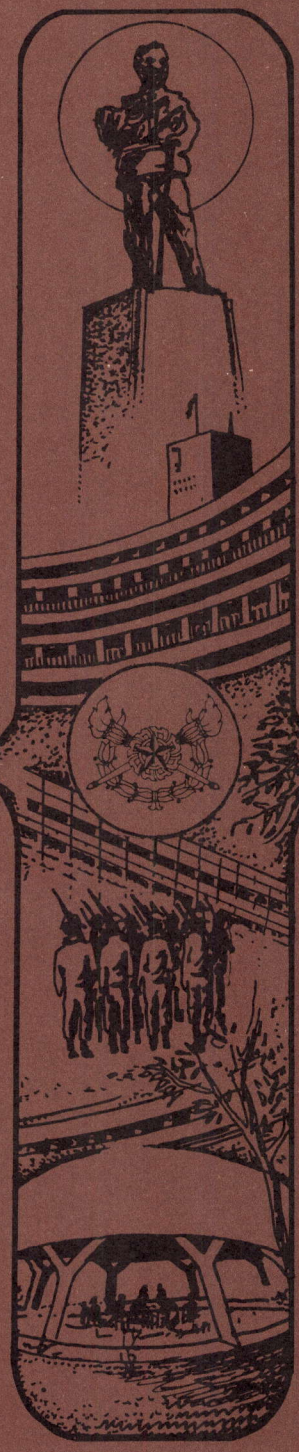

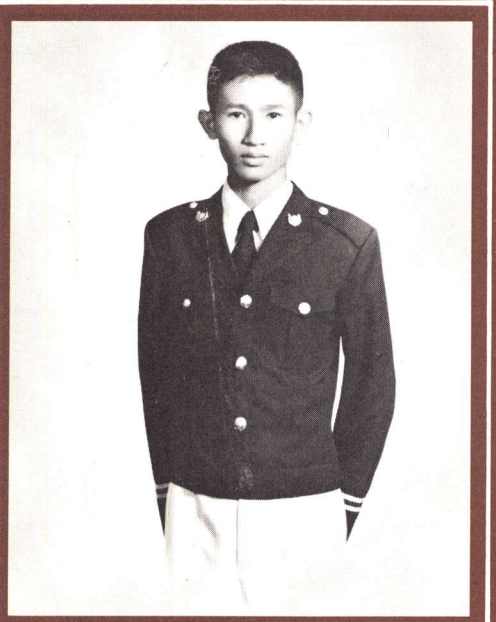

8017 นตท. วีรวุธ ภู่เย็น กอย
633 ถนนอิสรภาพ ต. วัดอรุณ
อ. บางกอกน้อย จ. กรุงเทพ ฯ
ร.ร. ทวีธาภิเศก กรุงเทพ ฯ

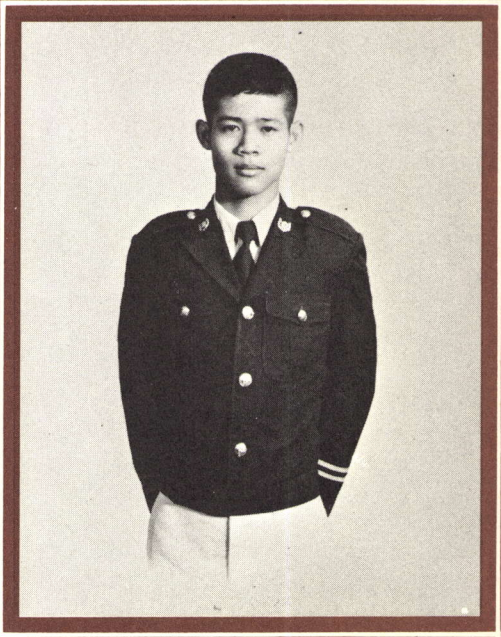

8016 นตท. วีรพงษ์ นิลจินดา เจียบ
9 ซอยเมตตาใต้ ถนนดินแดง ต. ห้วยขวาง
อ. พญาไท จ. กรุงเทพ ฯ โทร. 2774222
ร.ร. วัดเบญจมบพิธ กรุงเทพ ฯ

รุ่นที่ 19

PRE·CADET

เตรียมทหาร

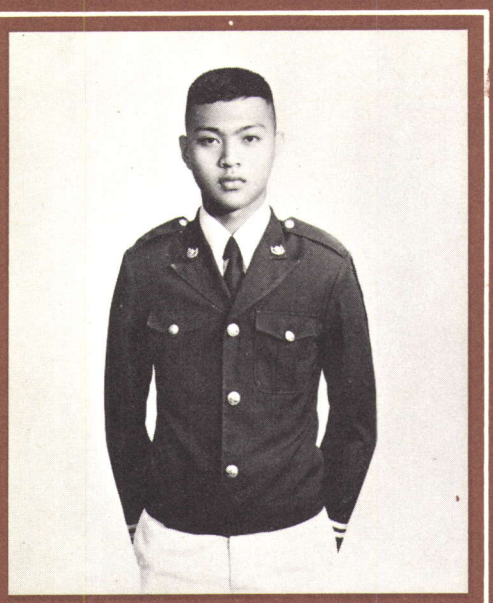

8030 นตท. ไววิทย์ เสือดี เสือ
872 ต. แม่กลอง
อ. เมือง จ. สมุทรสงคราม
ร.ร. ศรัทธาสมุทร สมุทรสงคราม

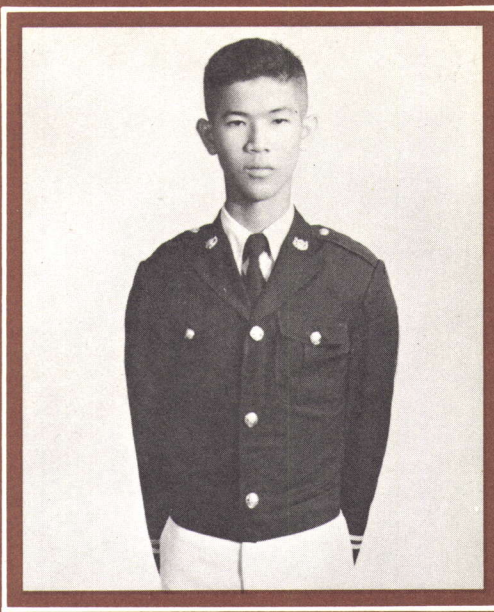

8033 นตท. ศราวุธ ทองเล็ก อ๊อย
58/20 ซอยศิริรัตน์ ถนนลาดพร้าว
อ. บางกะปิ คลองจั่น จ. กรุงเทพฯ
ร.ร. เซนต์คอมินิก กรุงเทพฯ

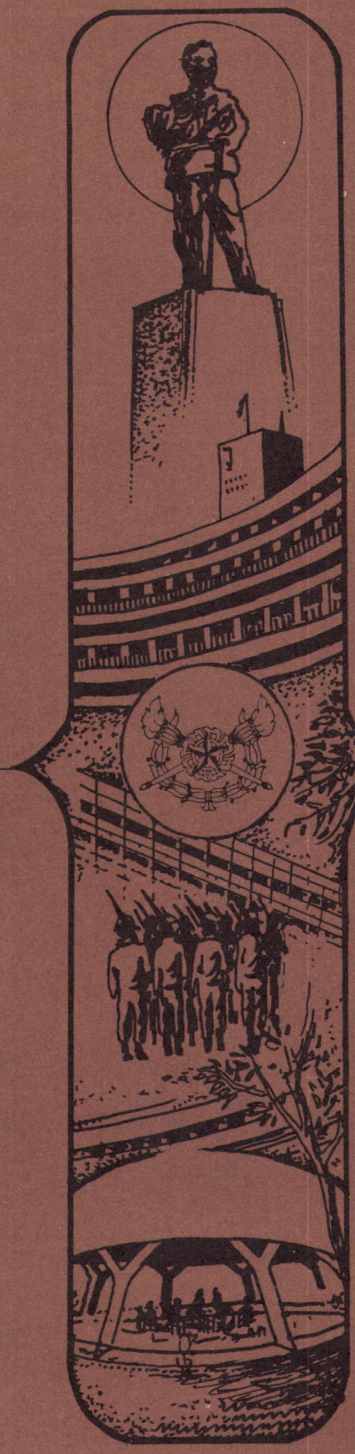

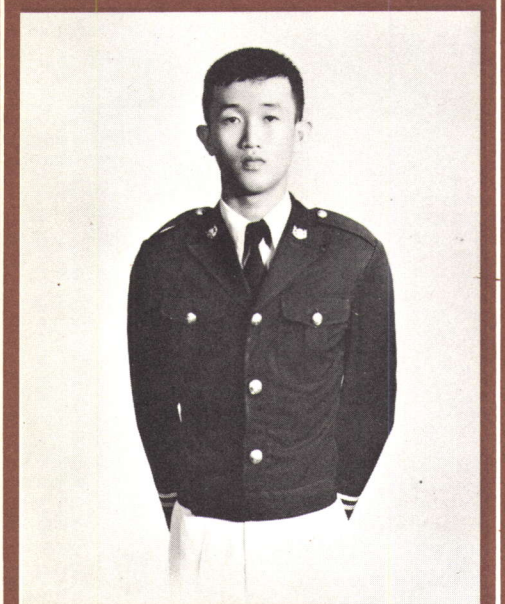

8045 นตท. ศุภชัย จันทร์เพ็ญ ชัย
135 ต. บางตาหงาย
อ. บรรพตพิสัย จ. นครสวรรค์
ร.ร. นครสวรรค์ นครสวรรค์

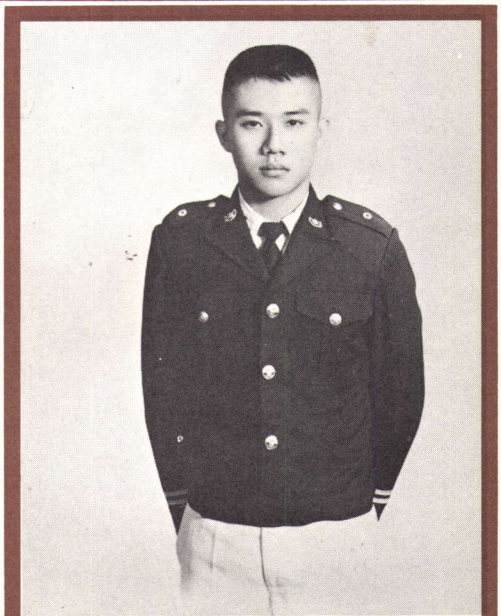

8035 นตท. ศักดิ์ชัย วัฒนาโภคยกิจ แขก
86/7 ต. อ่างทอง
อ. เมือง จ. ราชบุรี
ร.ร. เบญจมราชูทิศ ราชบุรี

รุ่นที่ 19

PRE·CADET

เตรียมทหาร

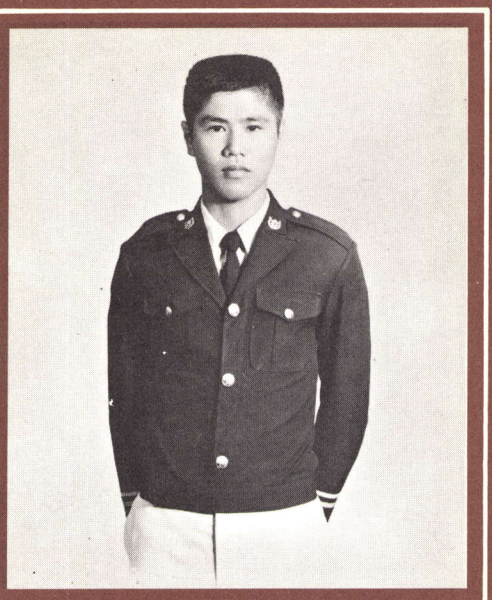

8041 นตท. ศิวสิทธิ์ สว่างวงศ์ แดง
02 ประทุมเทพภักดี อ. วารินชำราบ
จ. อุบลราชธานี โทร. 255096
ร.ร. เบ็ญจะมะมหาราช อุบลราชธานี

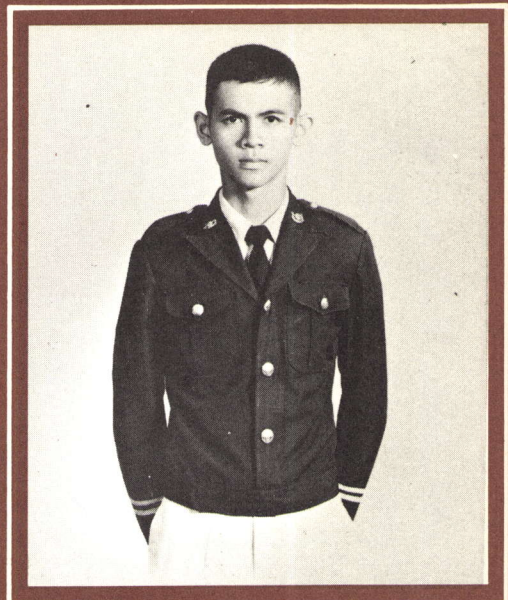

7671 นตท. ศุภชัย หนูรอด แอ๊ด
132 หมู่ 1 ต. ท่าแค
อ. เมือง จ. ลพบุรี
ร.ร. โคกกะเทียมวิทยาลัย ลพบุรี

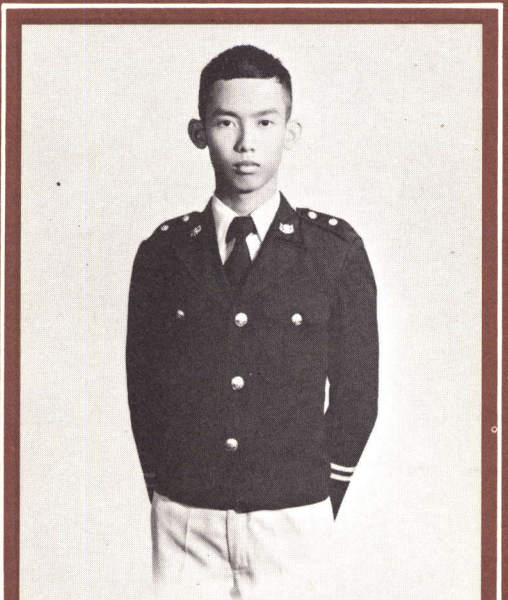

8031 นตท. ศรเดช นามเรืองศรี จ๋อ
4/25 อาคารสงเคราะห์ประชานิเวศน์ 1
ถนนประชาชื่น บางซื่อ จ. กรุงเทพฯ
ร.ร. สาธิตจุฬาลงกรณ์มหาวิทยาลัย กรุงเทพฯ

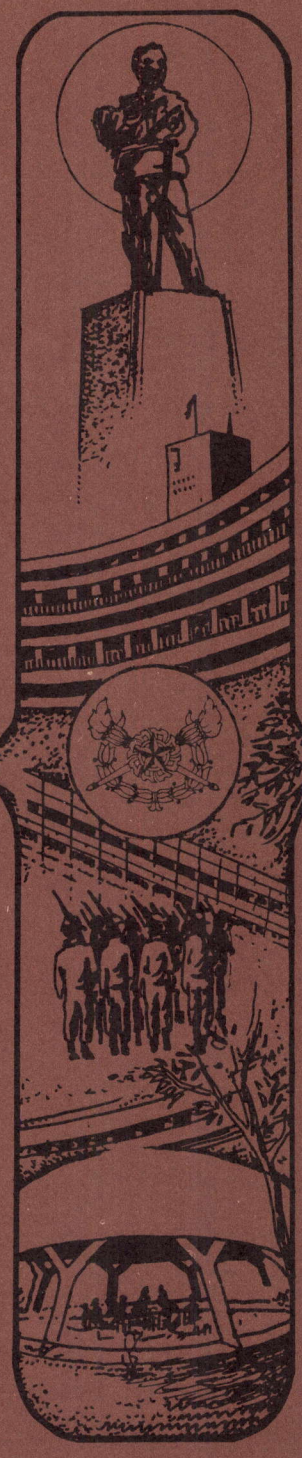

รุ่นที่ 19

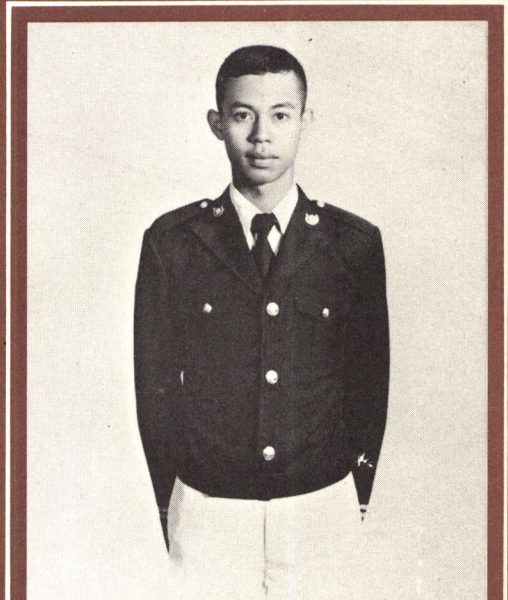

8044 นตท. ศรีเวียง งามศรี อ๋อย
3/48 ซอยเธียรสวน หมู่ 6 ต. คลองถนน
อ. บางเขน จ. กรุงเทพ ฯ
ร.ร. ปานะพันธ์วิทยา กรุงเทพ ฯ

PRE-CADET

เตรียมทหาร

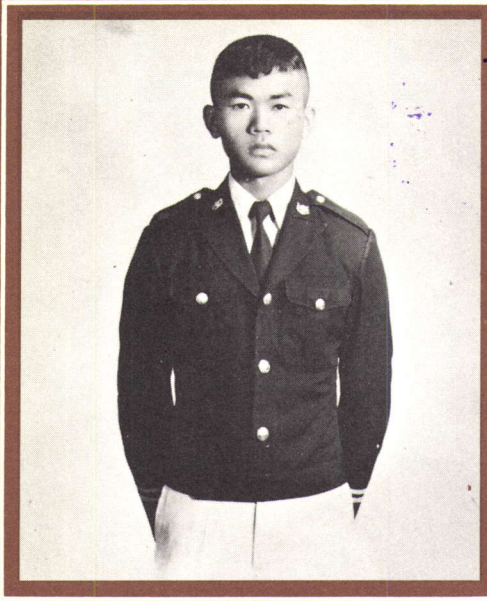

8088 นตท. สมศักดิ์ หาญวงษ์ หาญ
100/8 บ้านหนองสองห้อง ต. จันเสน
อ. ตาคลี จ. นครสวรรค์
ร.ร. บ้านหมี่วิทยา ลพบุรี

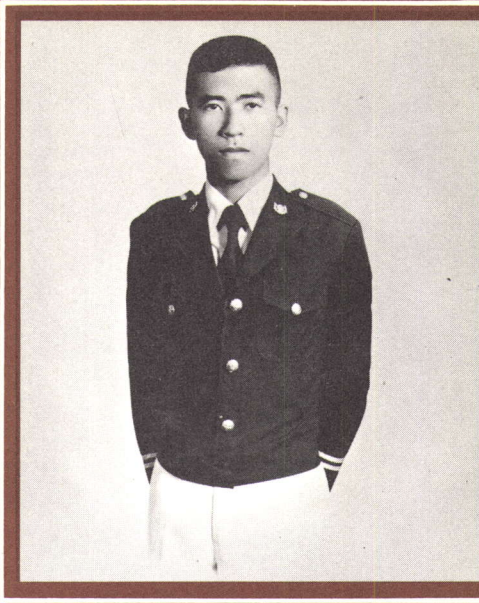

8081 นตท. สมภพ เปรมจิตต์ หมึก
387/2 ถนนวิสุทธิกษัตริย์ แขวงบ้านพานถม
อ. พระนคร จ. กรุงเทพฯ
ร.ร. วัดบวรนิเวศ กรุงเทพฯ

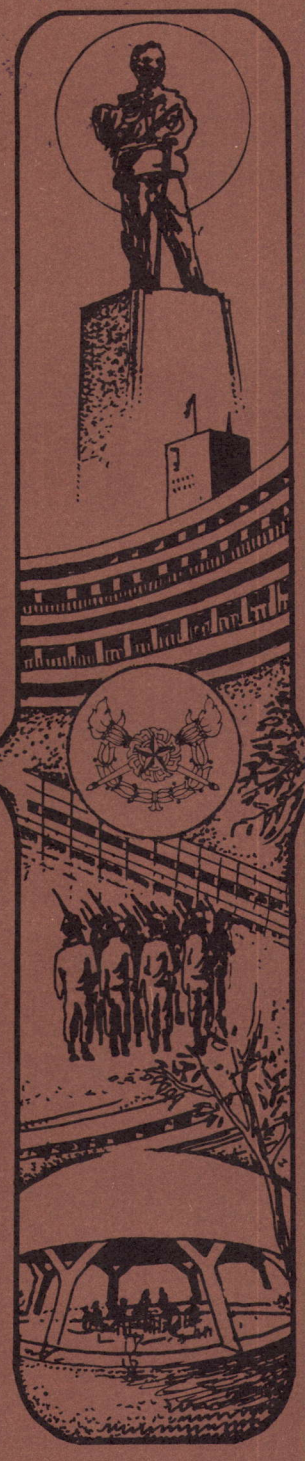

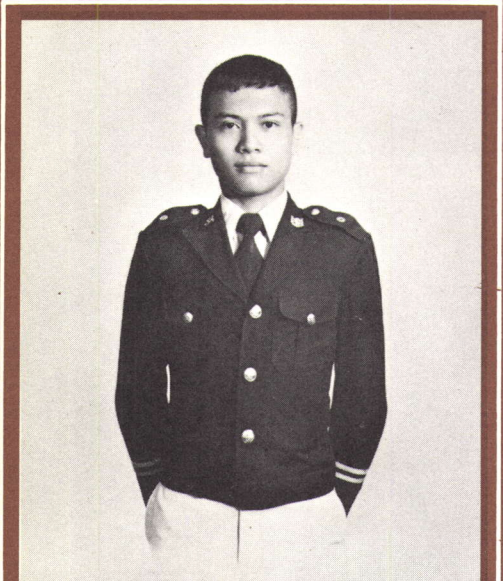

8106 นตท. สำเนาว์ ทองมั่น เจ้าพ่อ
86 หมู่ 5 ต. มะเร็ต
อ. เกาะสมุย จ. สุราษฎร์ธานี
ร.ร. เกาะสมุย สุราษฎร์ธานี

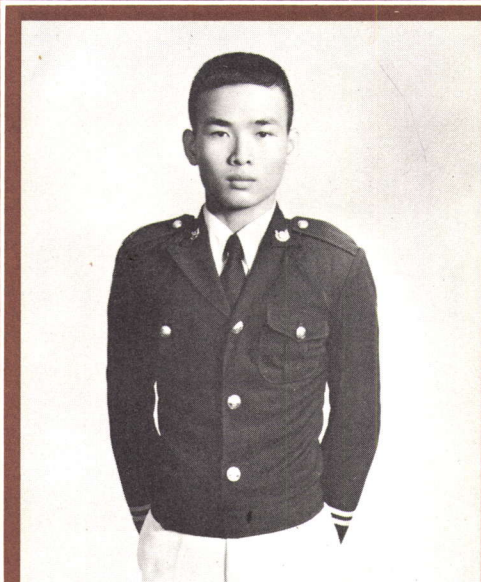

7673 นตท. สมัย เกียรติภัทรชัย
3 หมู่ 6 ต. สามง่าม
อ. ดอนตูม จ. นครปฐม
ร.ร. ดงทองวิทยา นครปฐม

รุ่นที่ 19

PRE·CADET

เตรียมทหาร

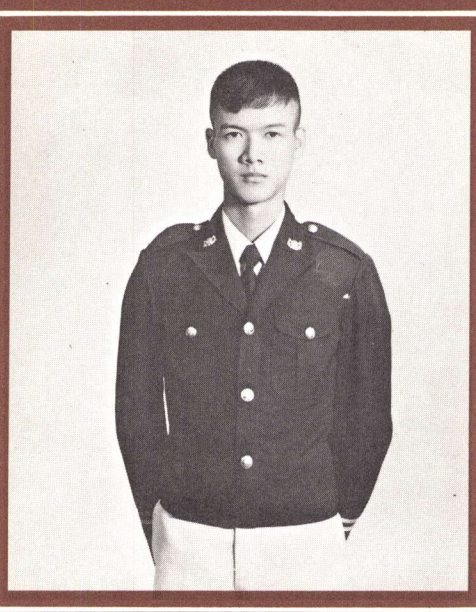

8129 นตท. สุรพงษ์ เจียมอ่อน มาร์ค
4-6 ถนนแม้นรำลึก อ. เมือง
จ. ราชบุรี โทร 337327
ร.ร. ตรุณาราชบุรี ราชบุรี



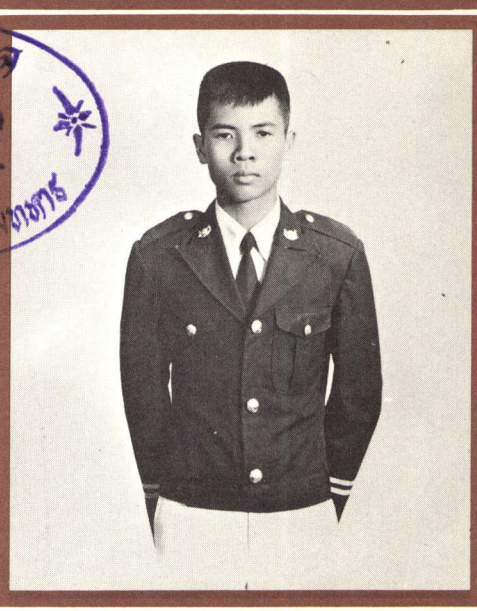

8150 นตท. โสพส วรเศรษฐานนท์ ตู่
189 หมู่ 2 สถานพักฟื้นกองทัพบกบางปู
ต. บางปูใหม่ อ. เมือง จ. สมุทรปราการ
ร.ร. สมุทรปราการ สมุทรปราการ



8433 นตท. สุรพันธุ์ ปทุมวัฒน์
1/31 กรมช่างอากาศ
อ. บางซื่อ จ. กรุงเทพฯ
ร.ร. สาธิต มศว. ปทุมวัน กรุงเทพฯ

รุ่นที่ 19

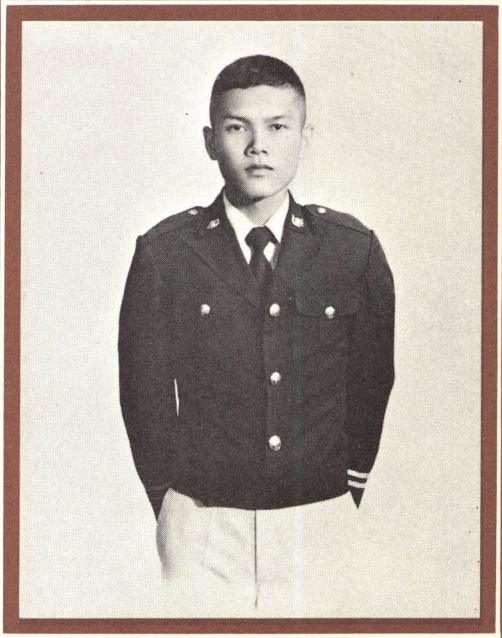

7672 นตท. สมสันต์ บุรีชัย ตุ้ย
59/1 บ้านหนองสังข์ ต. รอบเมือง
อ. เมือง จ. ชัยภูมิ
ร.ร. ชัยภูมิภักดีชุมพล ชัยภูมิ

PRE-CADET

เตรียมทหาร

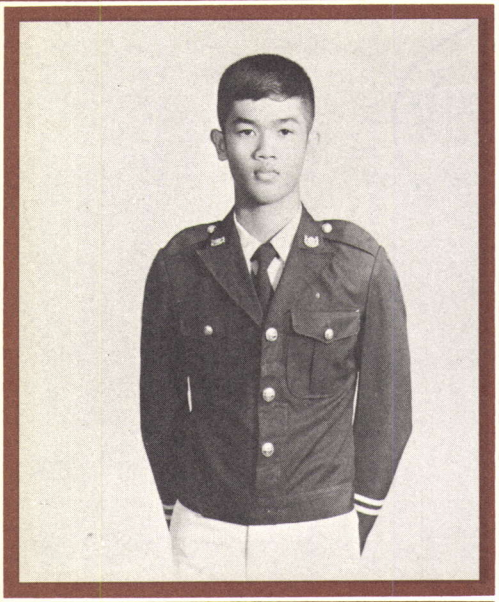

8120 นตท. สุทัศน์ โกคะสุวรรณา ต้อม
94 หมู่ 3 กรมการสัตว์ทหารบก ถนนทหารบก
ต. ธรรมศาลา อ. เมือง จ. นครปฐม
ร.ร. พระปฐมวิทยาลัย นครปฐม

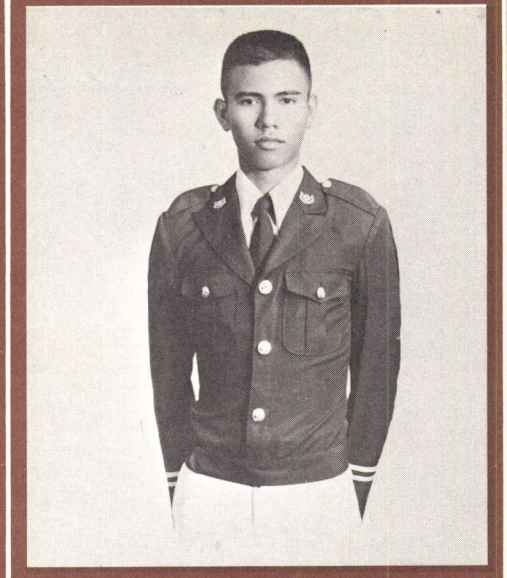

8112 นตท. สิริพงษ์ นาคพุ่ม ต้อม
บ้านพักกรมการบิน ทบ.
อ. เมือง จ. ลพบุรี
ร.ร. โคกกะเทียมวิทยาลัย ลพบุรี

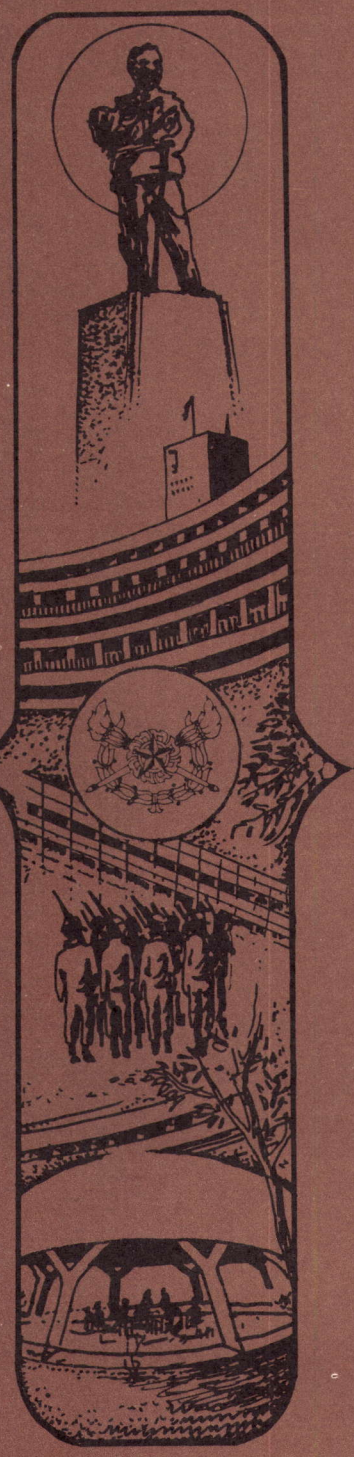

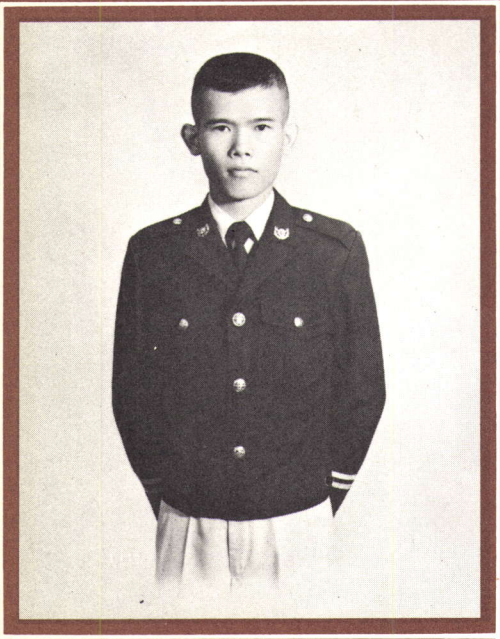

8080 นตท. สมภณ อินทรจำปา เบี้ยว
ค.ส. 2 สพ.ทบ. ต. เขาพระงาม
อ. เมือง จ. ลพบุรี
ร.ร. พิบูลวิทยาลัย ลพบุรี

รุ่นที่ 19

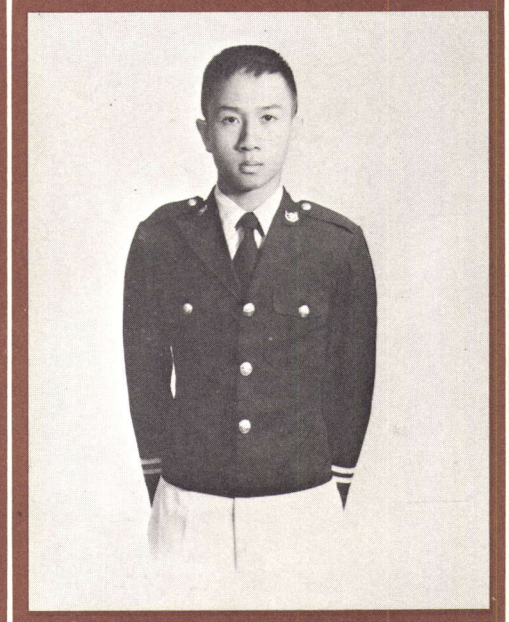

8143 นตท. สุวิทย์ สุริยะ ดาว
บ้านพัก ป. พัน. 7 จ. เชียงใหม่
ร.ร. มงฟอรตวิทยาลัย เชียงใหม่

PRE·CADET

เตรียมทหาร

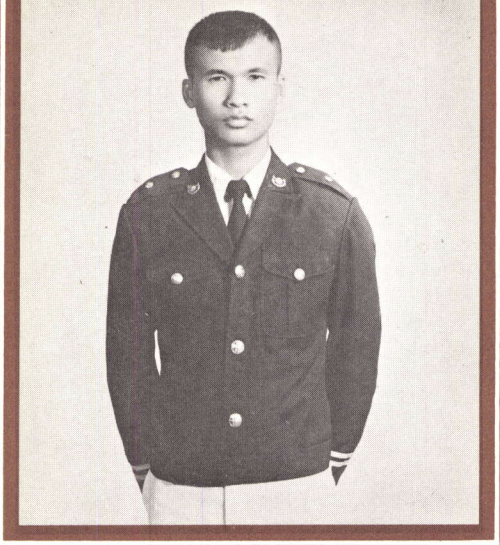

7676 นตท. สำเริง พูลเพิ่ม น้อย
131 ถนนเทศบาล 1 ต. ทะเลชุบศร
อ. เมือง จ. ลพบุรี
พิบูลวิทยาลัย ลพบุรี

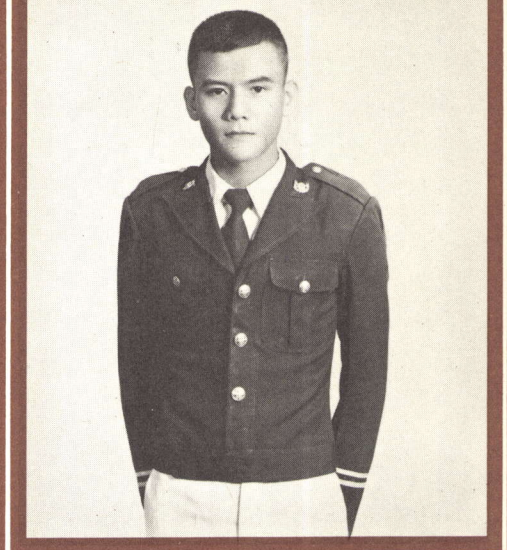

8070 นตท. สมชาย พุกไพจิตร เดฟ
56/2 ต. ศาลเจ้าโรงทอง
อ. วิเศษชัยชาญ จ. อ่างทอง
ร.ร. วิเศษไชยชาญ "ตันติวิทยาภูมิ" อ่างทอง

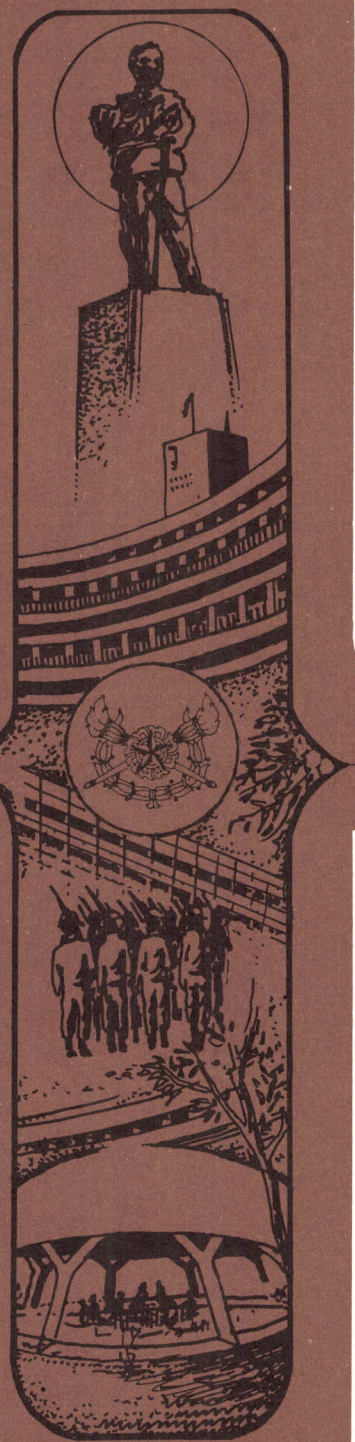

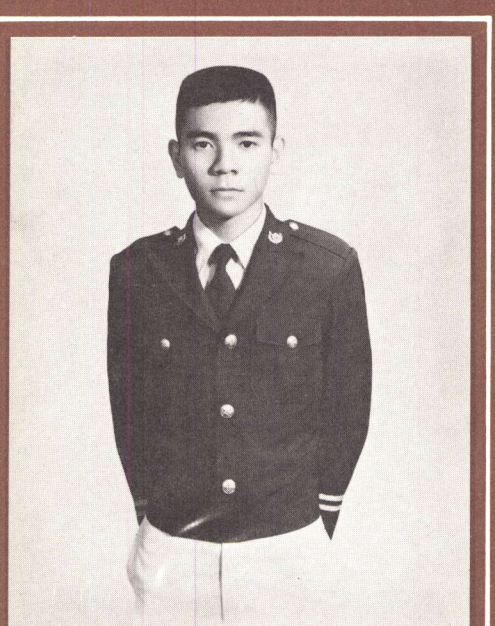

8130 นตท. สุรพงษ์ ดอกไม้ ตุ๊ก
2 กรมการขนส่งทหารบก สะพานแดง
บางซื่อ จ. กรุงเทพฯ
ร.ร. สามเสนวิทยาลัย กรุงเทพฯ

รุ่นที่ 19

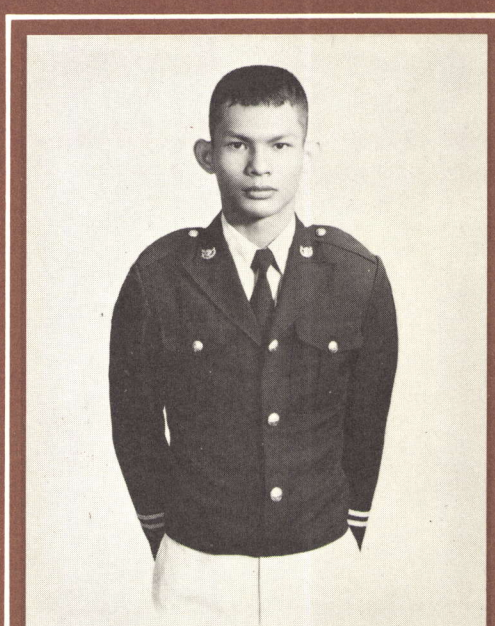

8111 นตท. สิน อู่ศิริ
43 หมู่ 8 ต. บางขวัญ
อ. เมือง จ. ฉะเชิงเทรา
ร.ร. เบญจมราชรังสฤษฎ์ ฉะเชิงเทรา

PRE-CADET

เตรียมทหาร

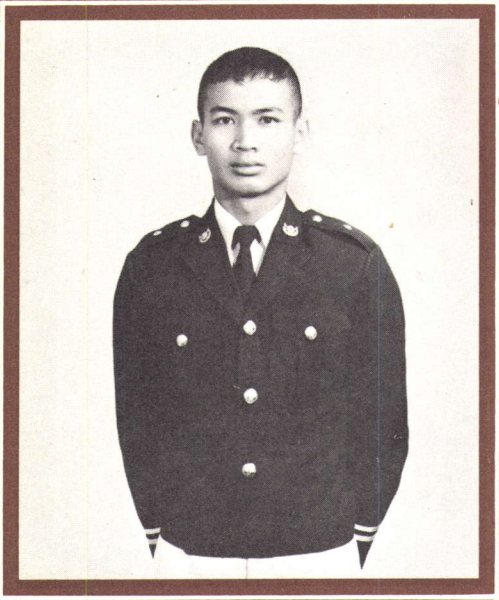

7677 นตท. สุพจน์ สุขสำราญ จอร์จ
11/5 ต. สนามแจง
อ. บ้านหมี่ จ. ลพบุรี
ร.ร. บ้านหมีวิทยา ลพบุรี

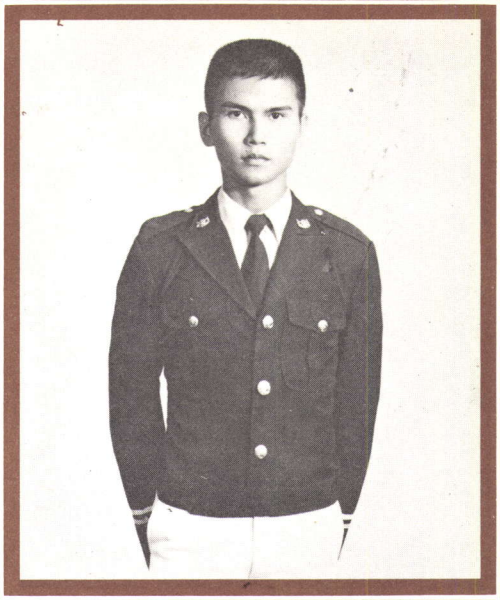

8121 นตท. สุเทพ พันธุ์เขตกิจ สุ
124 หมู่ 7 ต. หนองกรด
อ. เมือง จ. นครสวรรค์
ร.ร. โชติรวี นครสวรรค์

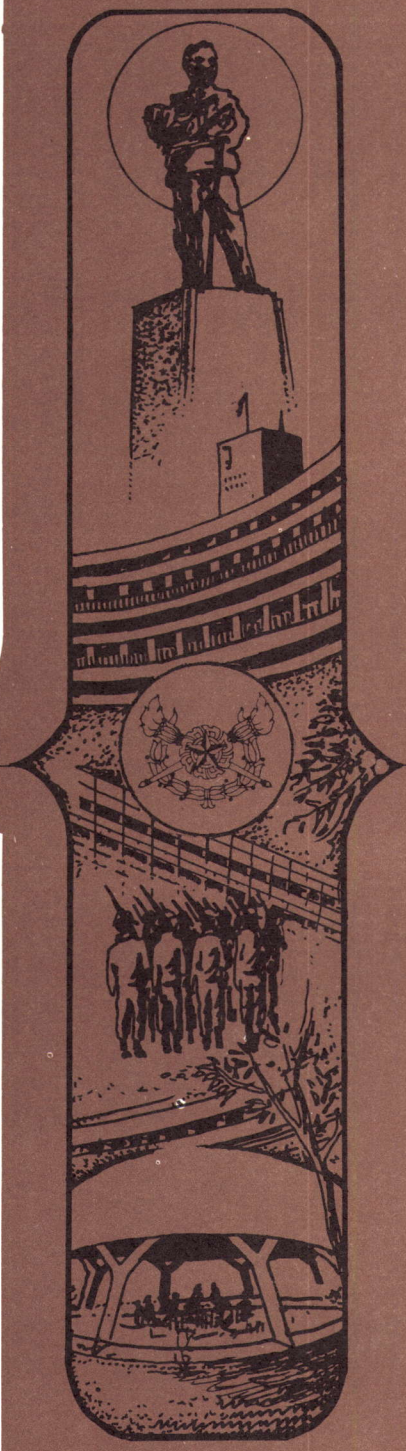

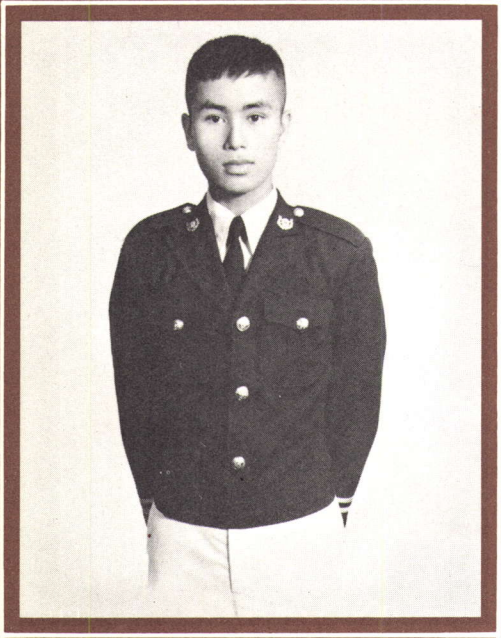

7675 สายัณห์ อุ่นจิตต์ เอก
31 หมู่ 6 ตะหินมูล
อ. บางเลน จ. นครปฐม
ร.ร. บางหลวงวิทยา นครปฐม

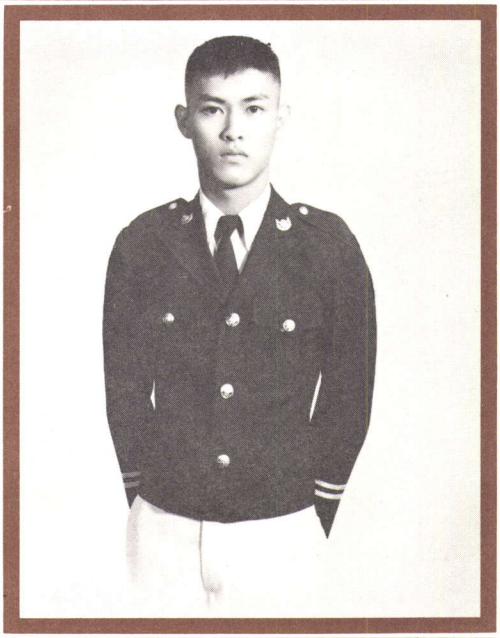

8114 นตท. สุขสรรพ์ รักงาม ต้น
107 หมู่ 11 ถนนลาดพร้าว
ต. วังทองหลาง บางกะปิ จ. กรุงเทพ ฯ
ร.ร. ปานะพันธุ์วิทยา กรุงเทพฯ

รุ่นที่ 19

PRE·CADET

เตรียมทหาร

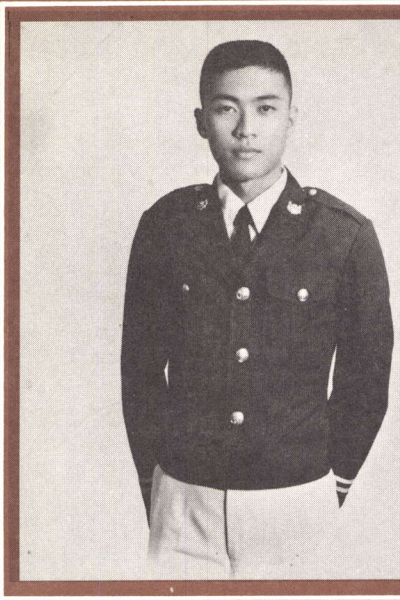

8194 นตท. อิทธิศักดิ์ ศรีสังข์ ตึ่ง
94/3 กรมการสัตว์ทหารบก ต. ธรรมศาลา
อ. เมือง จ. นครปฐม
ร.ร. พระปฐมวิทยาลัย นครปฐม

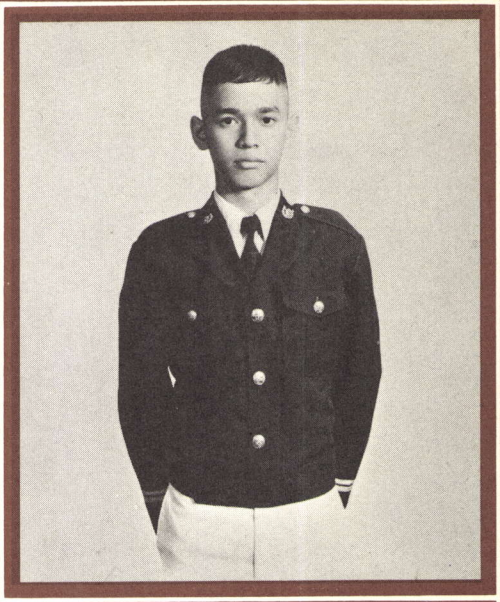

8175 นตท. อภิรักษ์ บุญมาก ปิ่น
312 กม. 25 ถนนพหลโยธิน ต. คอนเมือง
อ. บางเขน จ. กรุงเทพ ฯ
ร.ร. เซนต์คาเบรียล กรุงเทพ ฯ

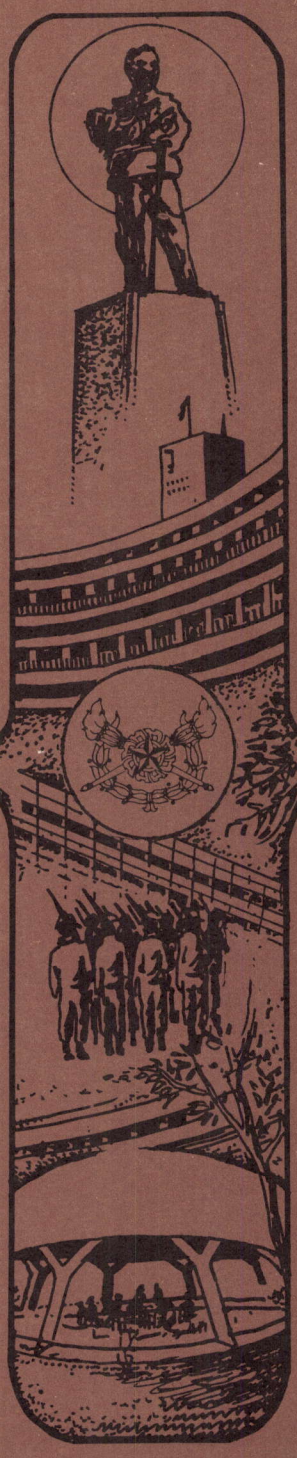

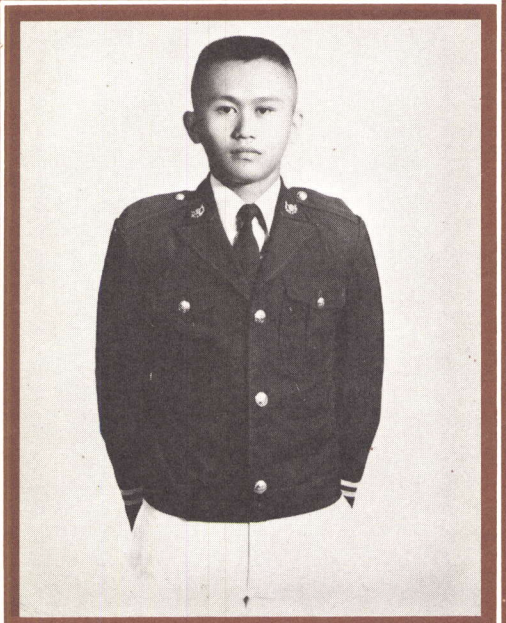

8187 นตท. อาจณรงค์ ตันสุวรรณรัตน์
427 ต. สายไหม ก.ม. 25
คอนเมือง บางเขน จ. กรุงเทพ ฯ
ร.ร. สามเสนวิทยาลัย กรุงเทพ ฯ

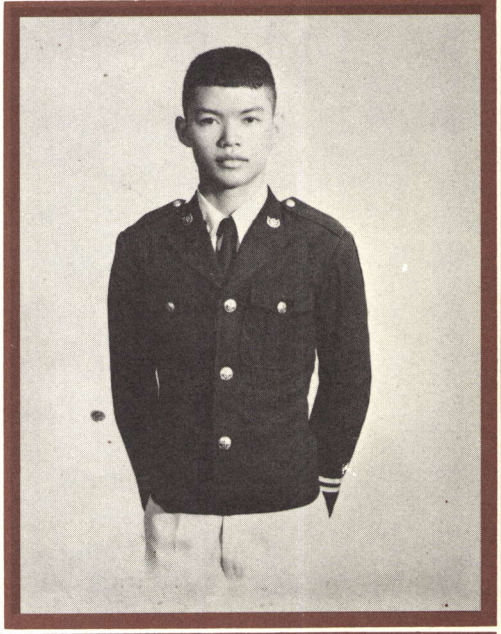

8184 นตท. อัมพร ทองฉม
ภองร้อย สารวัตรทหาร จทบ. จ. ลพบุรี
ร.ร. พิบูลวิทยาลัย ลพบุรี

รุ่นที่ 19

PRE-CADET

เตรียมทหาร

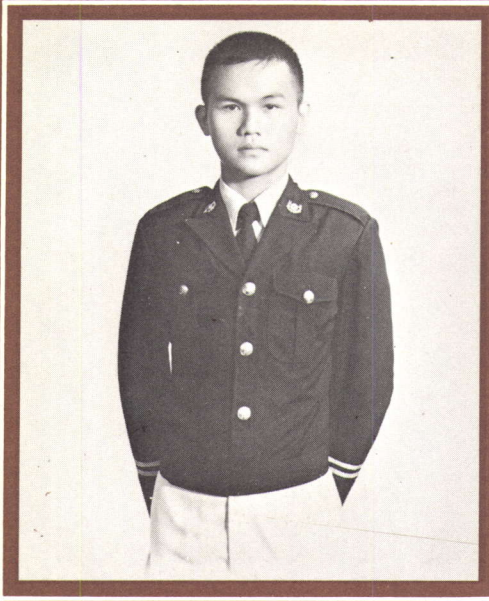

7679 นตท. อุดม เลาะไธสง ดม
น. 1062 บ้านพักนายทหารอากาศ ถนนพหลโยธิน
ดอนเมือง จ. กรุงเทพฯ
ร.ร. ราชสีมาวิทยาลัย นครราชสีมา

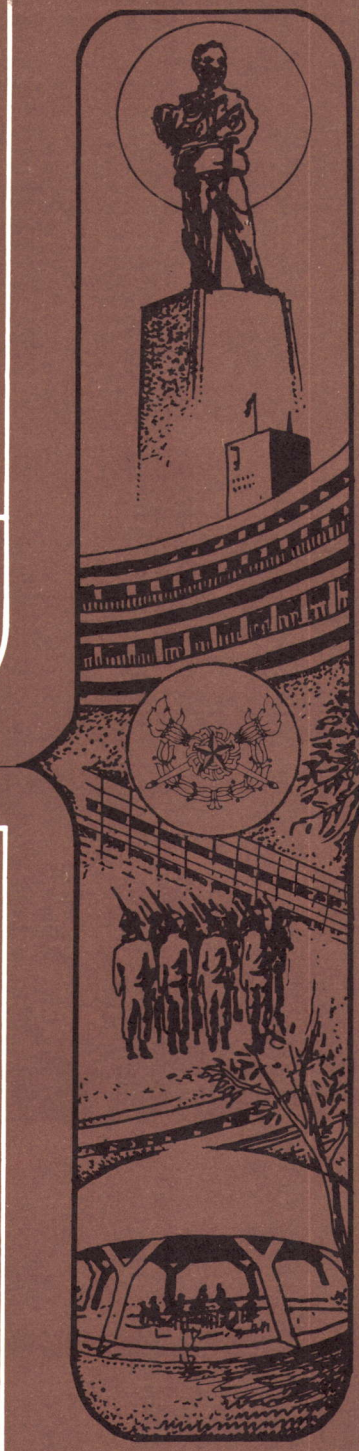

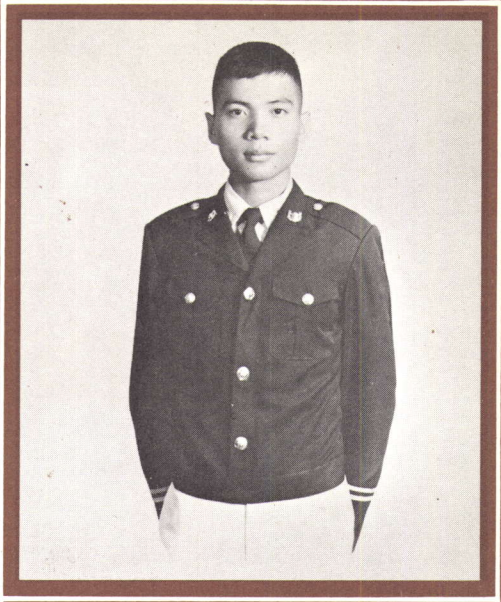

8182 นตท. อัครพล กลิ่นอุบล อิ๊ด
93 หมู่ 9 ต. หมูม่น
อ. เมือง จ. อุดรธานี
ร.ร. อุดรพิทยานุกูล อุดรธานี

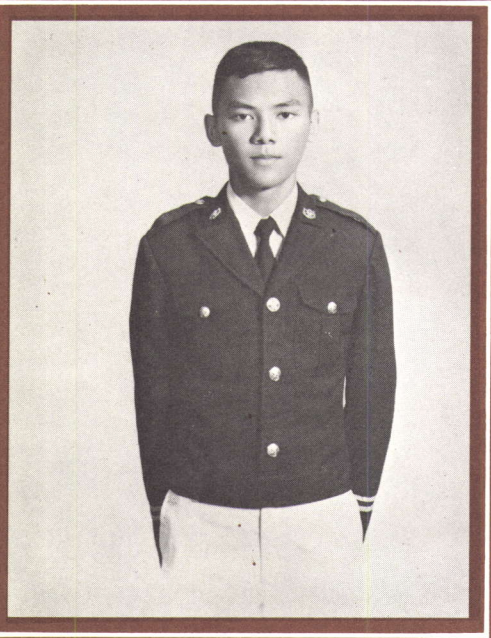

8185 นตท. อัศนี อินทนิวิทย์ หรั่ง
171/94 หมู่ 1 ต. โคกหม้อ
อ. เมือง จ. ราชบุรี
ร.ร. เบญจมราชูทิศ ราชบุรี

รุ่นที่ 19

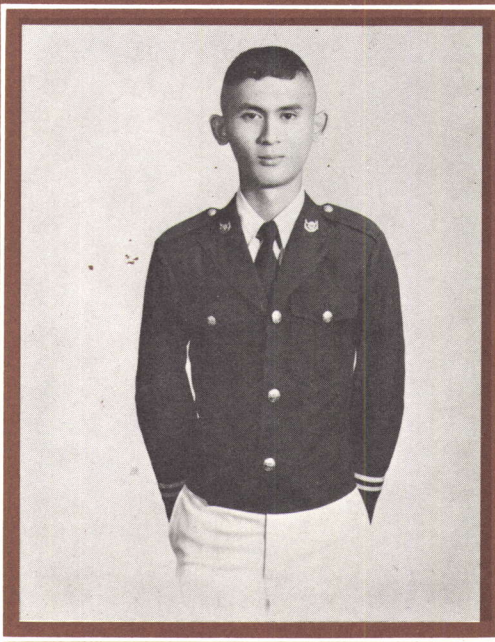

8170 นตท. อนุสรณ์ ศรีม่วง
171/194 ท่าดินแดง ดอนเมือง
จ. กรุงเทพฯ โทร. 5236150 ต่อ 5830
รร. สวนกุหลาบวิทยาลัย กรุงเทพฯ

PRE·CADET

เตรียมทหาร



8166 นตท. อนุศักดิ์ เบอรพันธุ์
51 หมู่ 6 ต. บ้านใหม่
อ. เมือง จ. ปทุมธานี
ร.ร. วัดเขมาภิรตาราม นนทบุรี



8183 นตท. อัมพร เกตุประจักษ์ ยักษ์
125/6 หมู่ 1 ต. สีกัน
อ. บางเขน จ. กรุงเทพ ฯ
ร.ร. ดอนเมือง (ทหารอากาศบำรุง) กรุงเทพ ฯ

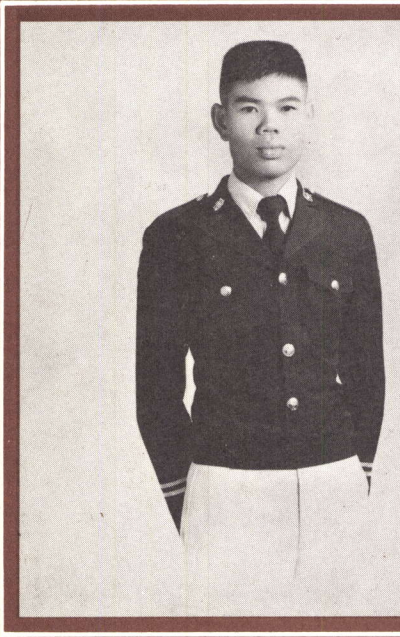

7674 นตท. อัศวิน รุจาคม โจ้
118 หมู่ 2 ต. บ้านกอก
อ. จัตุรัส จ. ชัยภูมิ
ร.ร. สุทธิประสาทวิทย์ ชัยภูมิ

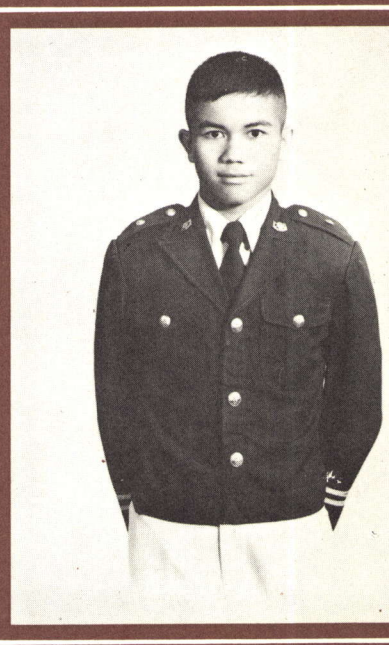

7678 นตท. อุดม เทียนหนู ใหญ่
92 หมู่ 1 ต. บ้านเกาะ
อ. บำเหน็จณรงค์ จ. ชัยภูมิ
ร.ร. ชัยภูมิ ชัยภูมิ

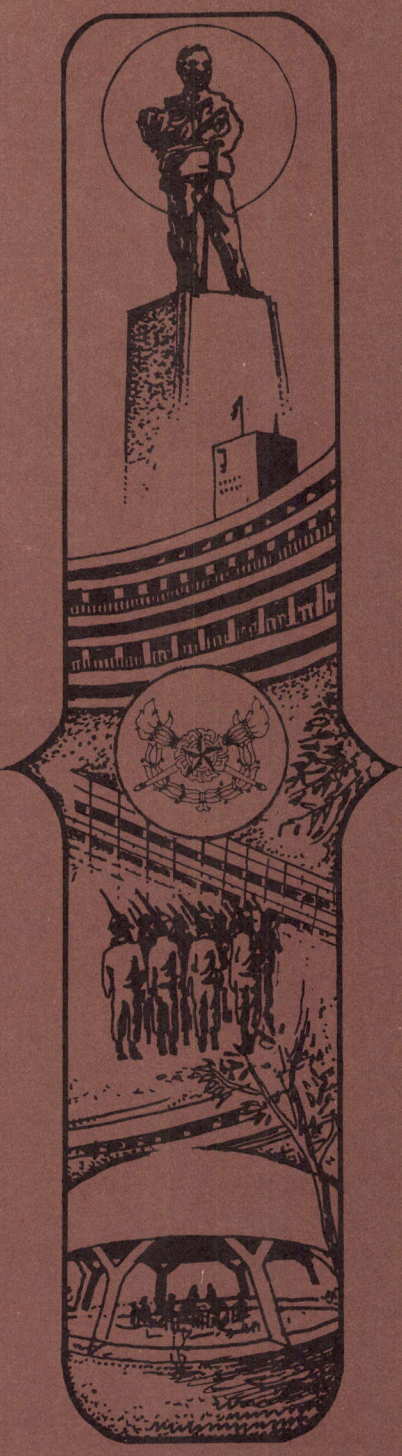

รุ่นที่ 19

PRE·CADET

เตรียมทหาร

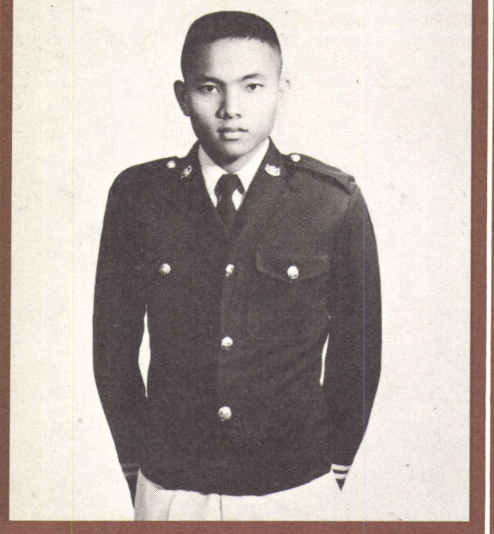

8206 นตท. ฤทธิ์ นาคอ่อน บ้อม
171/510 หมู่ 2 บ้านพักกรมการบินพลเรือน
ต. ตลาดบางเขน อ. บางเขน จ. กรุงเทพฯ
ร.ร. ดอนเมือง "ทหารอากาศบำรุง" กรุงเทพฯ

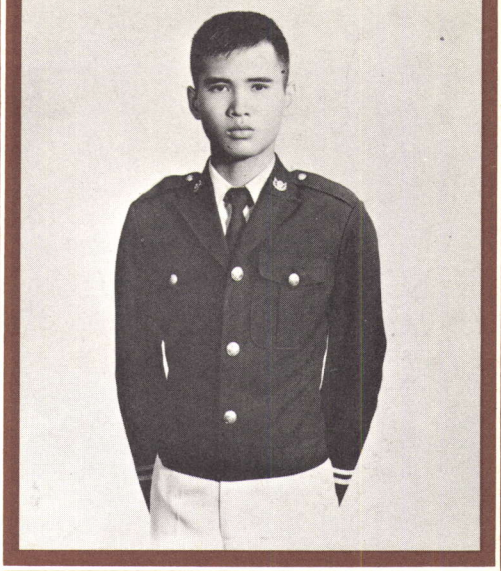

7686 นตท. กฤษฎา จุลเสวก ต้อย
12 หมู่ 12 ต. บางระมาด
ตลิ่งชัน กรุงเทพฯ

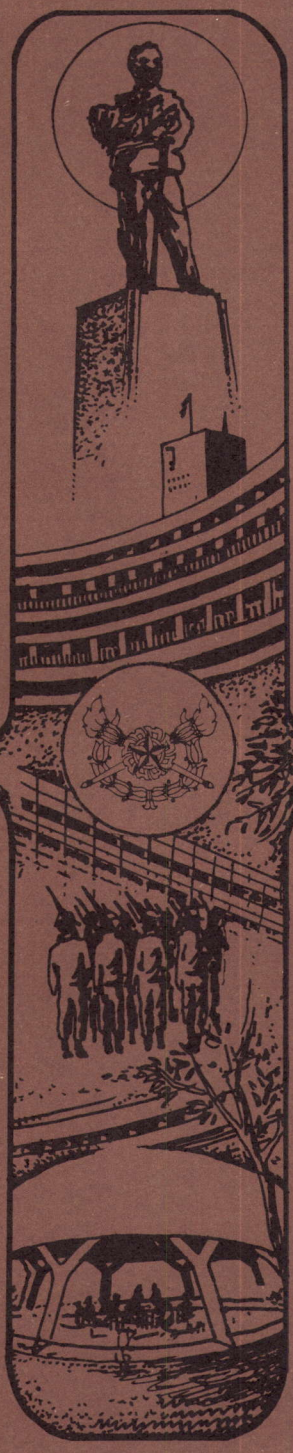



7713 นตท. เขมทัต จิระประภา
81 ซอยชัยพฤกษ์ ถนนสุขุมวิท โทร. 3912593
อ. พระโขนง จ. กรุงเทพฯ
ร.ร. เซนต์ดอมินิก กรุงเทพฯ

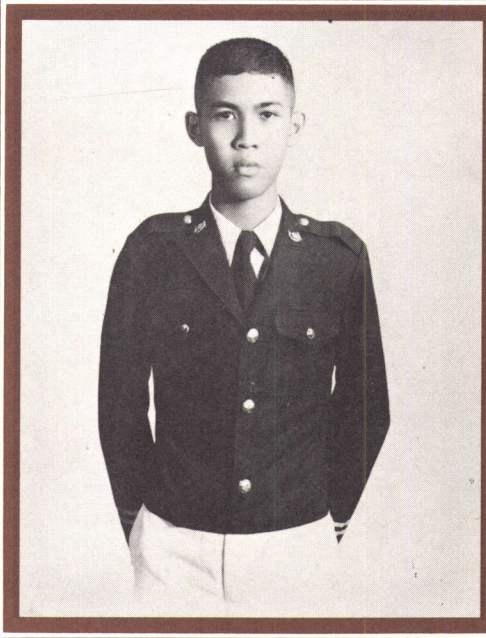

7751 นตท. ชัยกูล ธรรมสโรช
1/3 ซอยร่วมพัฒนา ถนนจรัสสนิทวงศ์
อ. บางกอกน้อย จ. กรุงเทพฯ
ร.ร. เซนต์คาเบรียล กรุงเทพฯ

รุ่นที่ 19

PRE·CADET

เตรียมทหาร

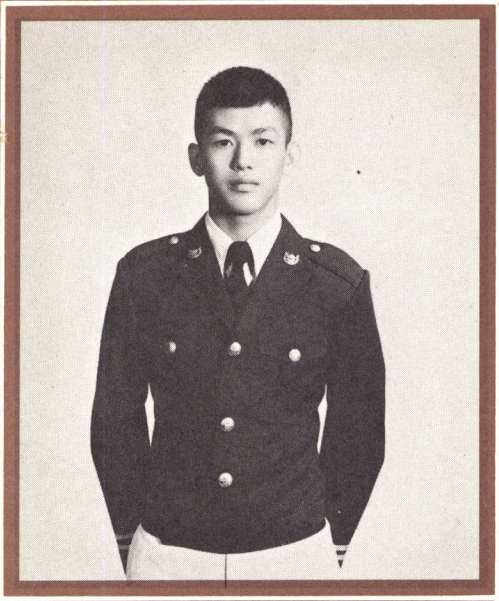

7667 นตท. ธานี สินธิพงศ์
68/2 ซอยมหาดไทย ถนนลาดพร้าว
ต. วังทองหลาง อ. บางกะปิ จ. กรุงเทพ ฯ
ร.ร. หอวัง กรุงเทพ ฯ

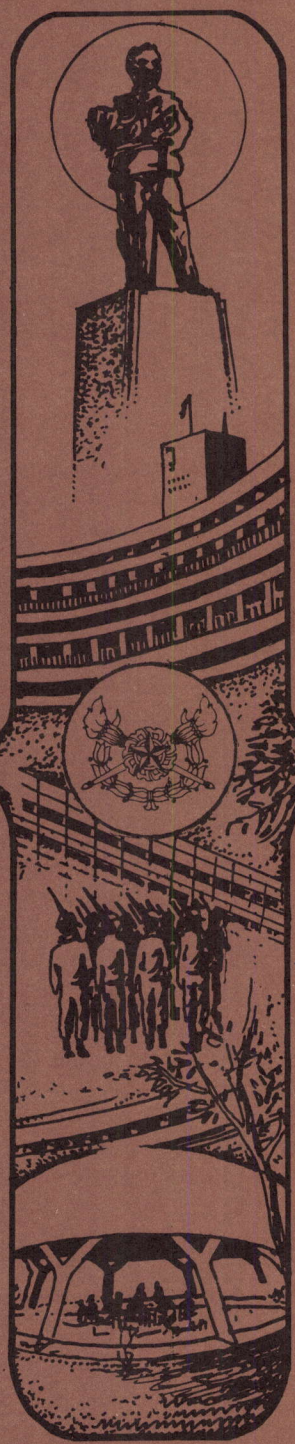

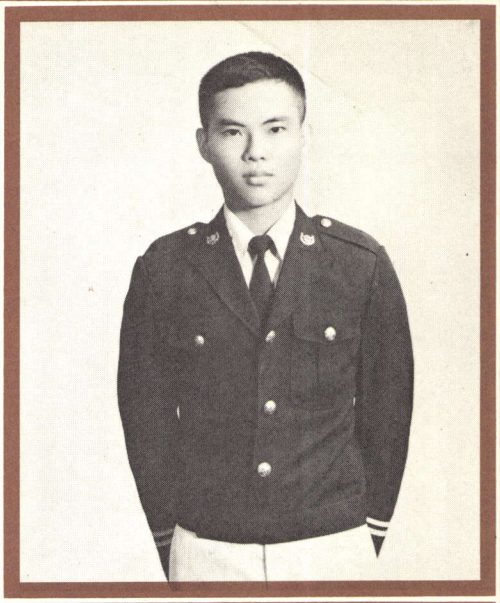

7921 นตท. พาห์รณ สงวนุโภคัย มด
1C40 ช่องทางท่าดินแดง 3 บ้านพักกองทัพอากาศ
อ. บางเขน จ. กรุงเทพฯ โทร. 5236151 ต่อ 2652
ร.ร. เซนต์คาเบรียล กรุงเทพ ฯ

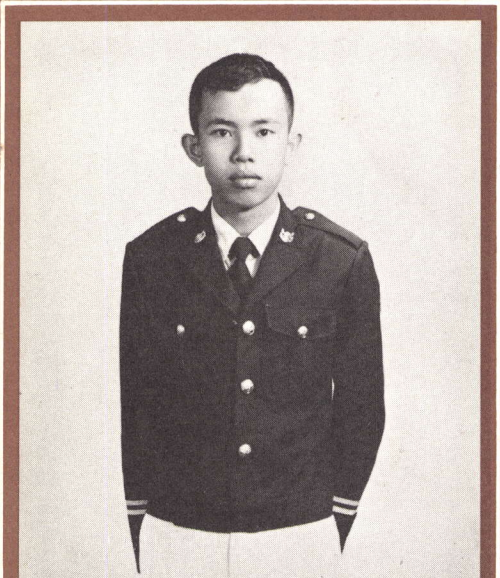

7934 นตท. พีนัส ประดับมุข
ป.พัน 11 ร.อ. หมู่ 1 ถนนพหลโยธิน
ต. ท่าแค อ. เมือง จ. ลพบุรี
ร.ร. ไตรมิตรวิทยาลัย กรุงเทพ ฯ

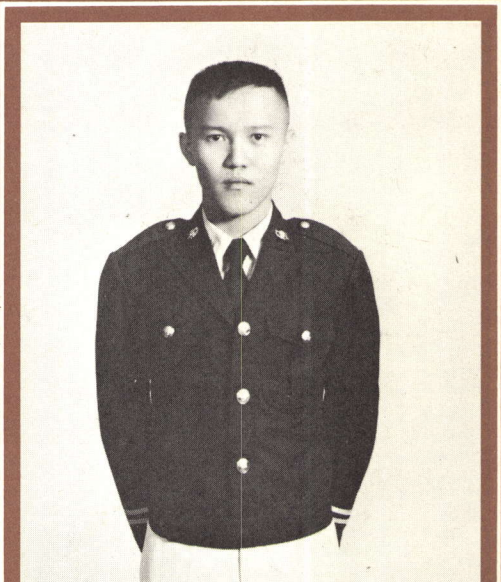

7924 นตท. พิชัย สมพงษ์
36/2 หมู่ 13 ซอยโชคชัย 4 ลาดพร้าว
อ. บางกะปิ จ. กรุงเทพ ฯ
ร.ร. บดินทรเดชา (สิงห์ สิงหเสนี) กรุงเทพ ฯ

รุ่นที่ 19

PRE·CADET

เตรียมทหาร

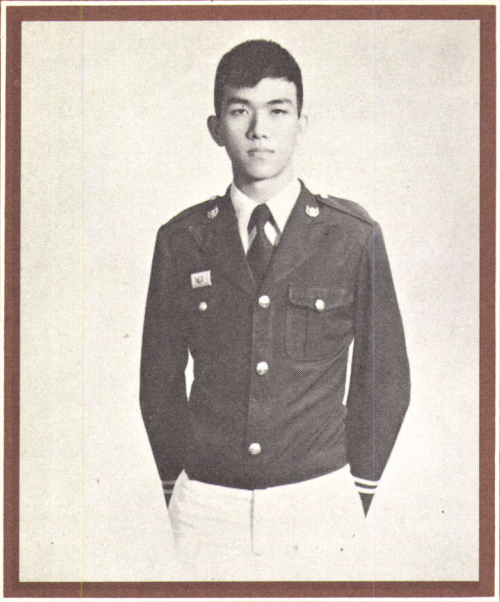

7968 นตท. รองเทพ สายสนธิ์ เต้ย
276 กม. 25 ถนนพหลโยธิน ต. สายไหม
อ. บางเขน คอนเมือง จ. กรุงเทพฯ โทร. 5238455
ร.ร. เซนต์คาเบรียล กรุงเทพฯ



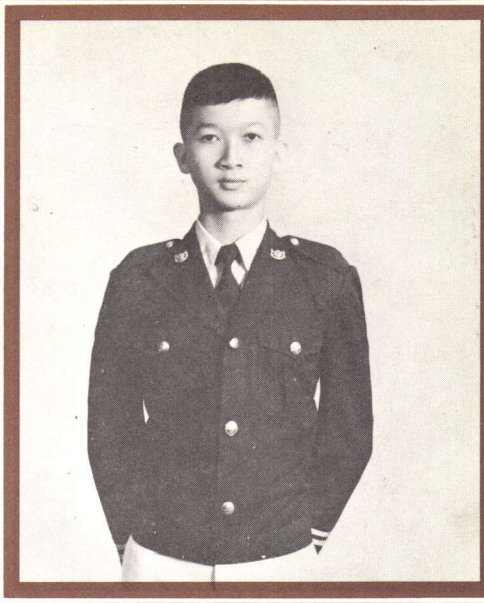

8108 นตท. สิทธิชัย แก้วบัวดี
494 หมู่ 5 ต. เกาะหลัก
อ. เมือง จ. ประจวบคีรีขันธ์
ร.ร. ประจวบวิทยาลัย ประจวบคีรีขันธ์

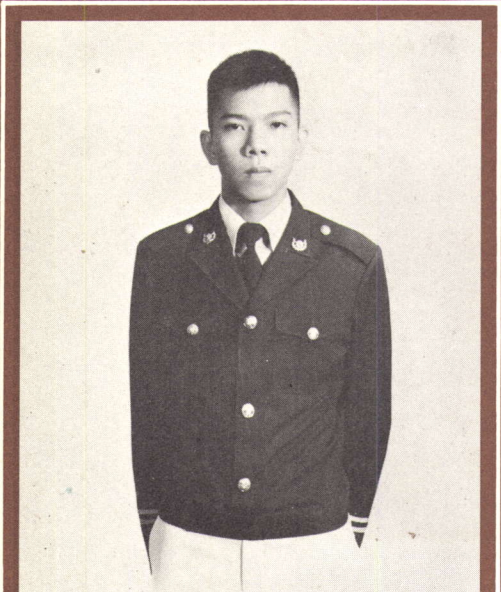

7761 นตท. ชาตรี พรหมลัมภัก
ถนนเจ้งวัฒนะ ต. ทุ่งสองห้อง
อ. บางเขน จ. กรุงเทพฯ โทร. 5880879
ร.ร. ปทุมคงคา กรุงเทพฯ

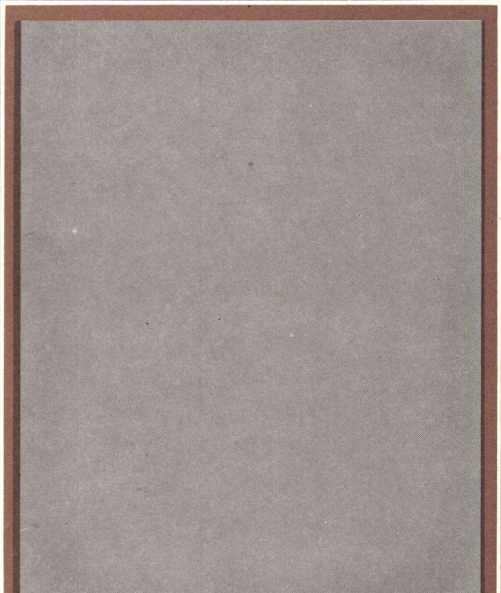

รุ่นที่ 19

PRE·CADET

นายร้อยตำรวจ



ตระเวนชายแดน

โอ้ชีวิตเราอยู่กลางเทลำเนาป่า ตระเวนชายแดนเหมือนดังพรานล่องพนา

ต้องนอนกลางดินต้องกินล้วนอาหารมีในป่า สุดทรมาทิ้งพารามาเข้าไพร

เมื่อยามค่ำคืนเรายืนชมแสงจันทร์กระจ่าง จิตใจอ้างว้างเพราะร้างแรมนางมาไกล

จะอยู่แห่งไหนดวงใจรักของนางคงไม่ เปลี่ยนจากเราไปทิ้งให้ระทมตรมอยู่ชายแดน....

เตรียมทหาร

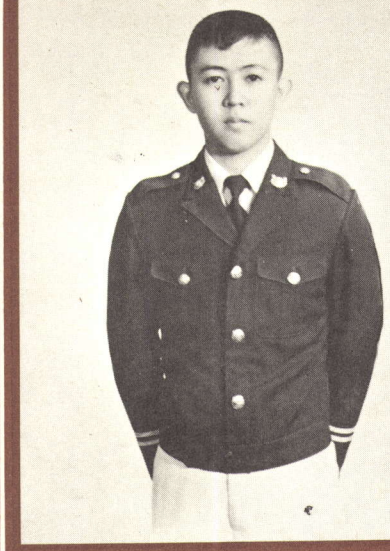

7706 นตท. เกียรติพงศ์ ขาวสำอางค์
61/1 หมู่ 4 ต. สามพราน
อ. สามพราน จ. นครปฐม
ร.ร. นาคประสิทธ์ นครปฐม

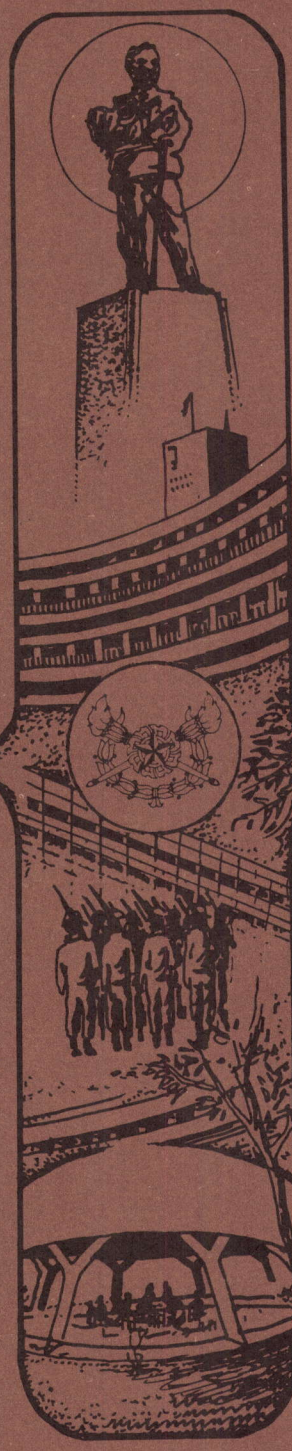

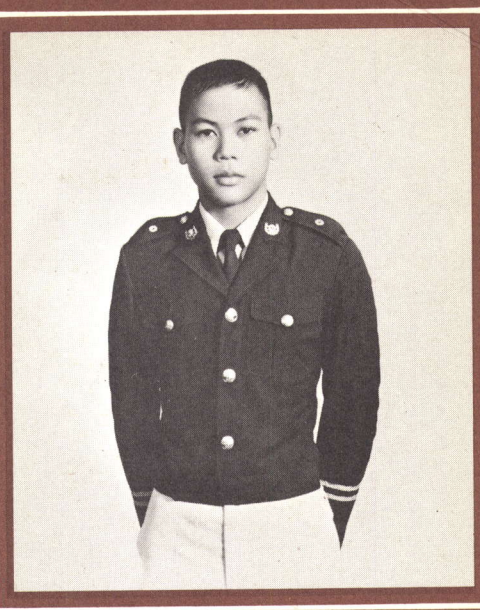

7722 นตท. จตุรงค์ เปรมศิริ แก้ว
141 หมู่ 10 ต. บางปลา
อ. บางเลน จ. นครปฐม
ร.ร. สหบำรุงวิทยา นครปฐม

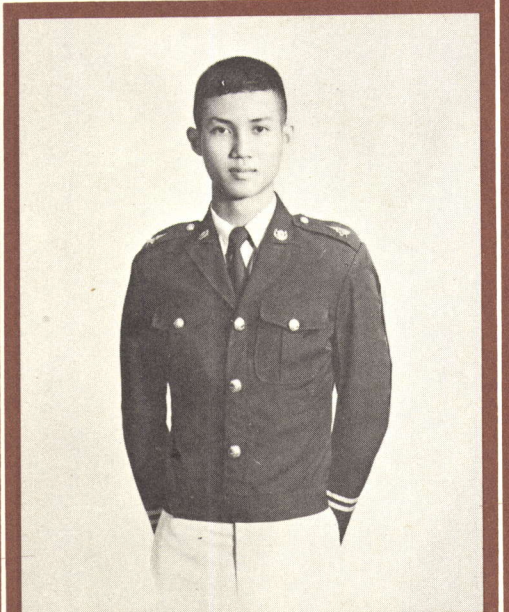

7726 นตท. จตุพันธ์ วรรณภักตร์ ตุ่ม
1510 ค่ายอดิศร
ศูนย์การทหารม้า จ. สระบุรี
ร.ร. สระบุรีวิทยาคม สระบุรี

รุ่นที่ 19

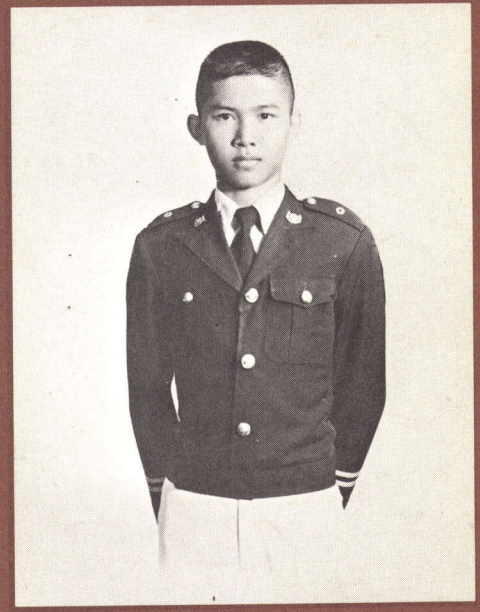

7766 นตท. ชาติพงษ์ วามะสิงห์ อิ่ว
0319 ถนนสาย 2 ค่ายธนะรัชต์
อ. ปราณบุรี จ. ประจวบคีรีขันธ์
ร.ร. บียะมหาราชาลัย จ. นครพนม

PRE·CADET

เตรียมทหาร

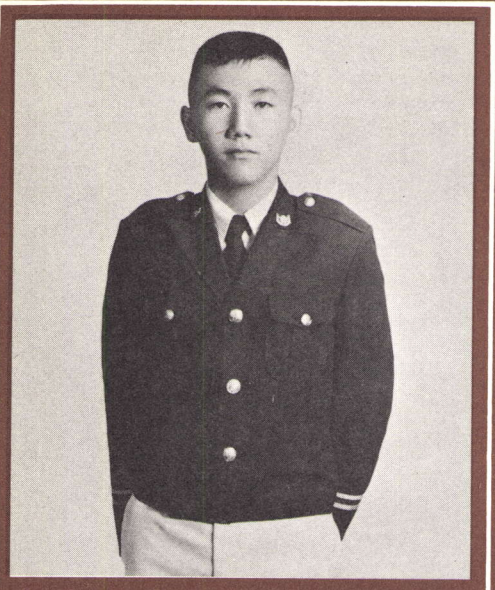

7755 นตท. ชัยรัตน์ ศรีเอี่ยม จอนห์
2/15 ถนนรามอินทรา ต. อนุสาวรีย์
อ. บางเขน จ. กรุงเทพ ฯ
ร.ร. กรุงเทพคริสเตียนวิทยาลัย กรุงเทพ ฯ

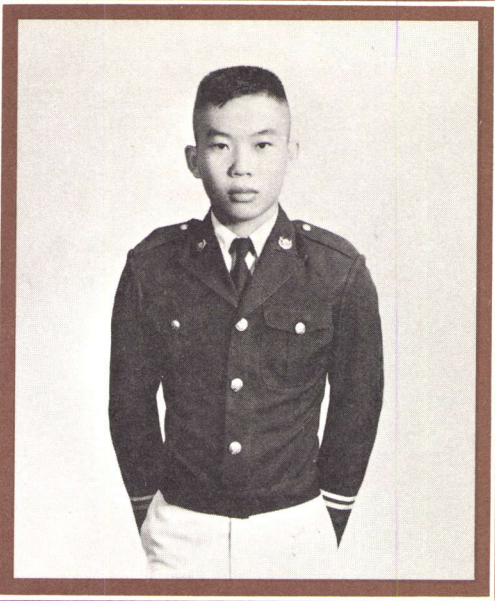

7785 นตท. ณรงค์ ตงซัง เปี๊ยก
บ้านพัก พัน สร. ที่ 4
ค่ายสมเด็จพระนเรศวร ฯ จ. พิษณุโลก
ร.ร. พิษณุโลกพิทยาคม พิษณุโลก

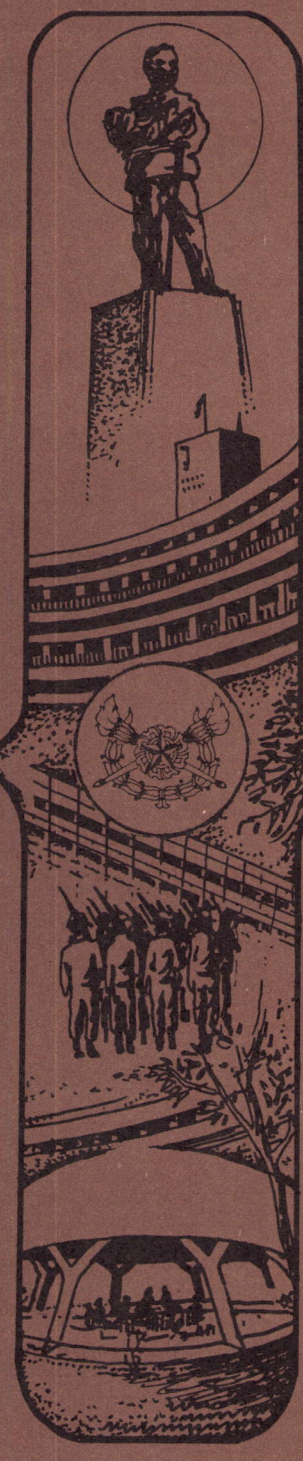

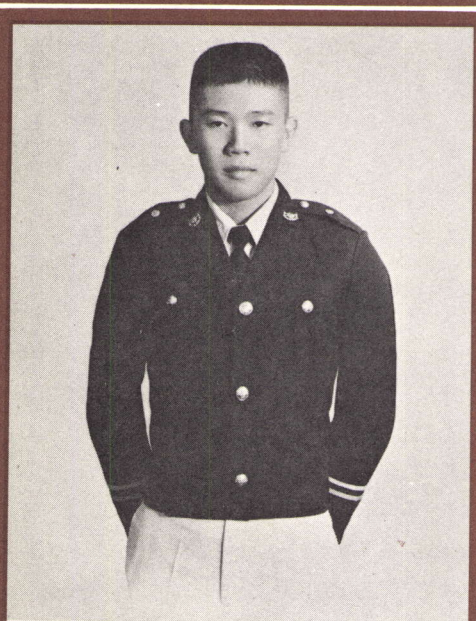

8090 นตท. สราวุธ เอี่ยมสำราญ
48 ถนนมาตยาวงศ์ ต. ท่าราบ
อ. เมือง จ. เพชรบุรี
ร.ร. สวนกุหลาบวิทยาลัย กรุงเทพ ฯ

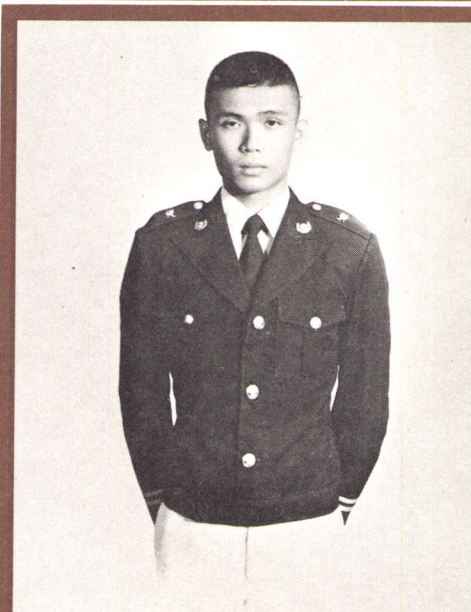

7811 นตท. ทศเทพ นิวาศะบุตร ต้อม
บ้านพัก น. 3034 ช่องทางท่าดินแดง 1
กองทัพอากาศ ดอนเมือง จ. กรุงเทพ ฯ
ร.ร. เซนต์คาเบรียล กรุงเทพ ฯ

รุ่นที่ 19

PRE·CADET

เตรียมทหาร

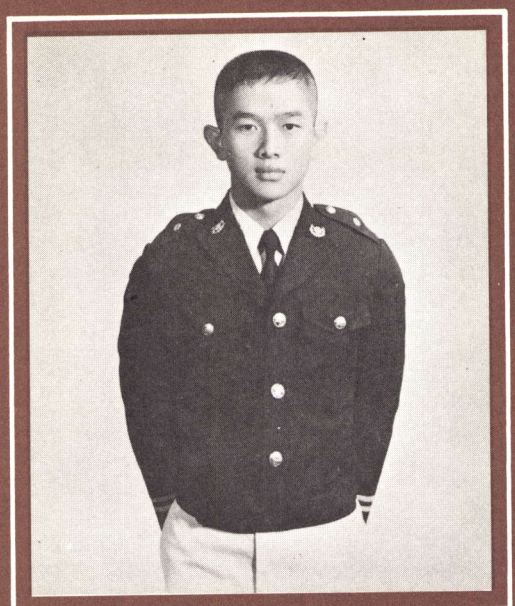

7829 นตท. ธันวา เพ็งคำ
1/1 ถนนเพทราชา
อ. ท่าหิน จ. ลพบุรี
ร.ร. วินิตศึกษา ลพบุรี

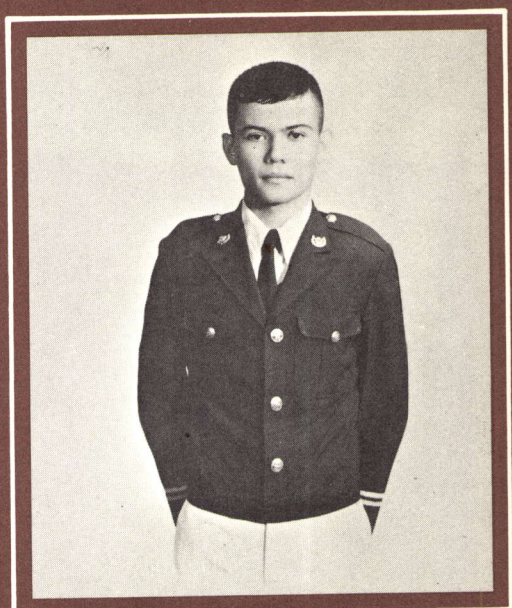

7860 นตท. นิพนธ์ ชนะคช อ๊อด
146 ร 1 พัน 1 รอ. ซอยสายลม
ถนนพหลโยธิน อ. พญาไท จ. กรุงเทพฯ
ร.ร. โยธินบูรณะ กรุงเทพฯ

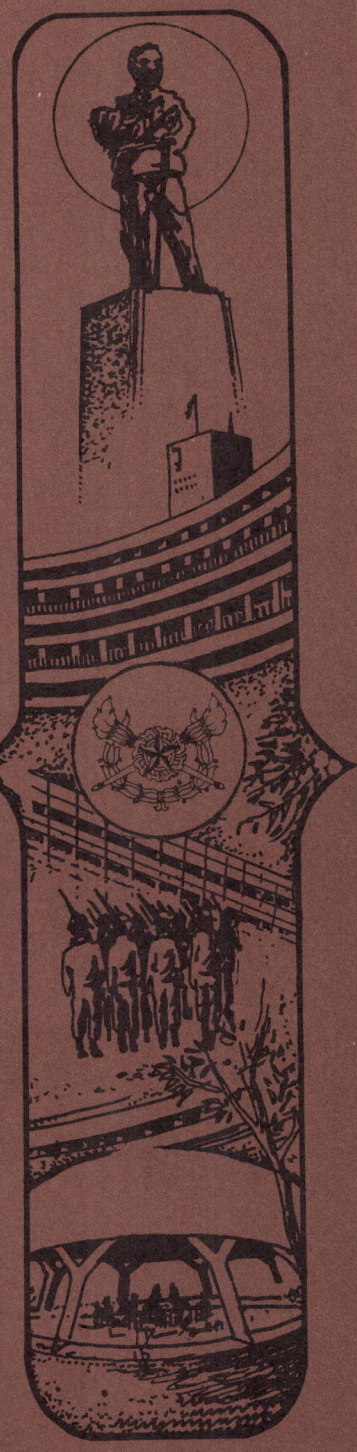

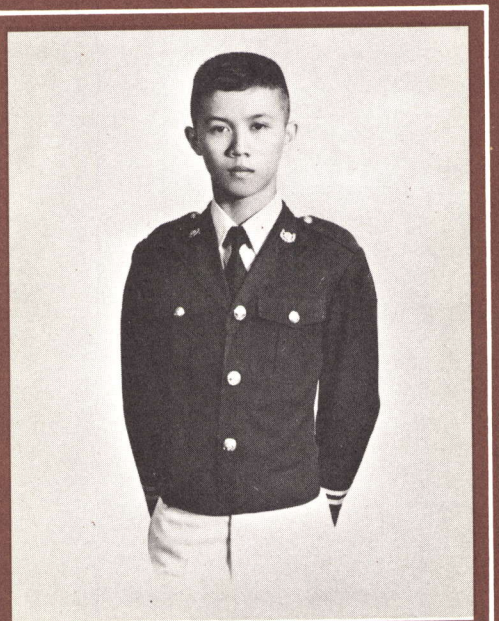

7869 นตท. บัณฑิต ทิศาภาค เต้ย
264 ต. คลองชักพระ
อ. ตลิ่งชัน จ. กรุงเทพฯ
ร.ร. วัดราชาธิวาส กรุงเทพฯ

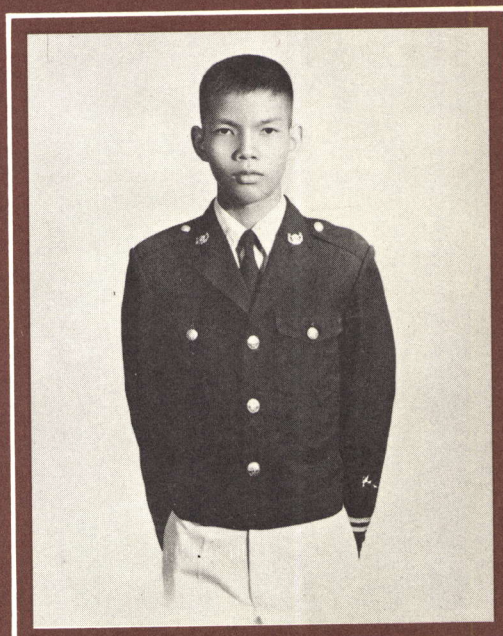

7870 นตท. บุรินทร์ จันทวานิช ต่อ
341/3 จรัลสนิทวงศ์ 29 ต. บางขุนศรี
อ. บางกอกน้อย จ. กรุงเทพฯ โทร. 4673256
ร.ร. ทวีธาภิเศก กรุงเทพฯ

รุ่นที่ 19

PRE·CADET

เตรียมทหาร

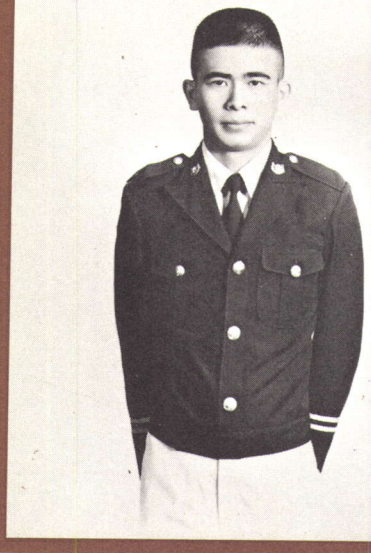

7871 นตท. บุญชนะ ทองทวน ชาย
193 ถนนราชวิถี
อ. ดุสิต จ. กรุงเทพฯ
ร.ร. โยธินบูรณะ กรุงเทพฯ

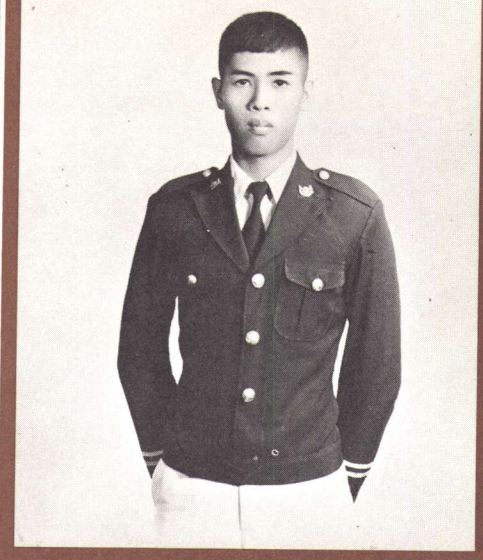

7864 นตท. บรรจงศักดิ์ แย้มละมูล ตี๋
ป. 51/10 บ้านพัก ร.ร. การบิน ต. กระตีบ
อ. กำแพงแสน จ. นครปฐม
ร.ร. พระปฐมวิทยาลัย นครปฐม

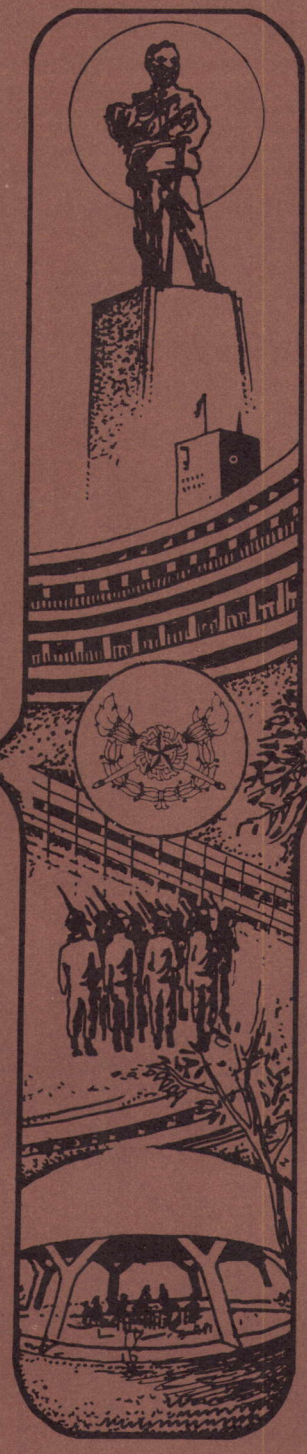

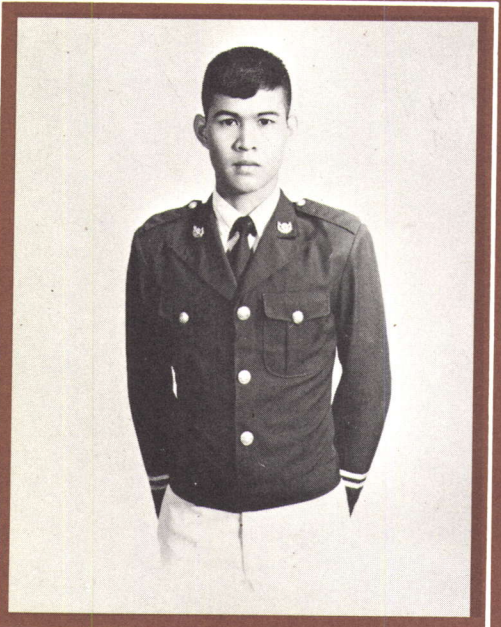

7885 นตท. ประเทือง ยิ้มใหญ่ หนุ่ม
28 หมู่ 11 ต. บ้านนา
อ. บ้านนา จ. นครนายก
ร.ร. บ้านนา "นายกพิทยากร" นครนายก

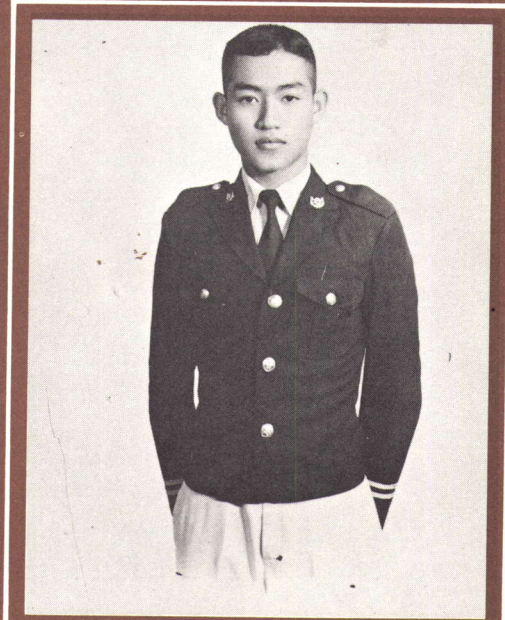

7882 นตท. ประจวบโชค แก้วมณี ปุ๊
ฉ. 9 หมู่ 6 ถนนบ่ามะพร้าว ต. บอรัดนไชย
อ. พระนครศรีอยุธยา จ. พระนครศรีอยุธยา
ร.ร. อยุธยาวิทยาลัย พระนครศรีอยุธยา

รุ่นที่ 19

PRE·CADET

เตรียมทหาร



7899 นตท. ปราโมทย์ ไชยชิต โต้ง
8/1 หมู่ 1 ถนนสุขาภิบาล 3 ต. ทะพานสูง
อ. บางกะปิ จ. กรุงเทพฯ
ร.ร. บางกะปิ กรุงเทพฯ

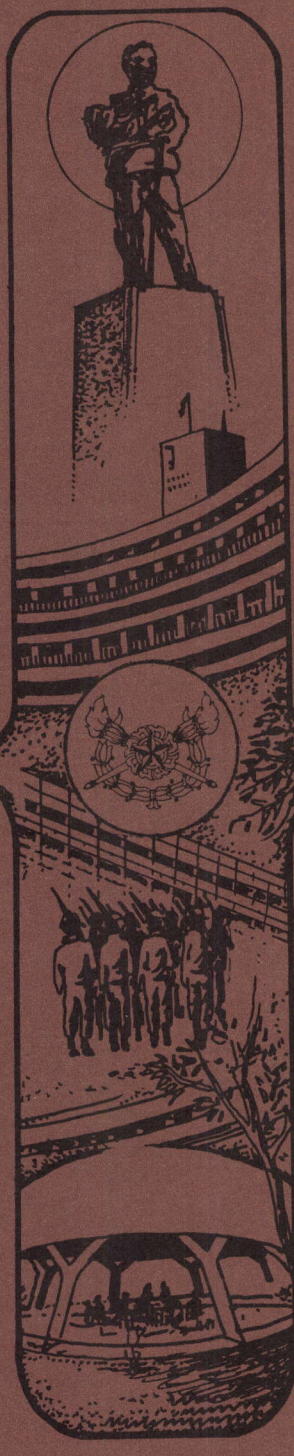

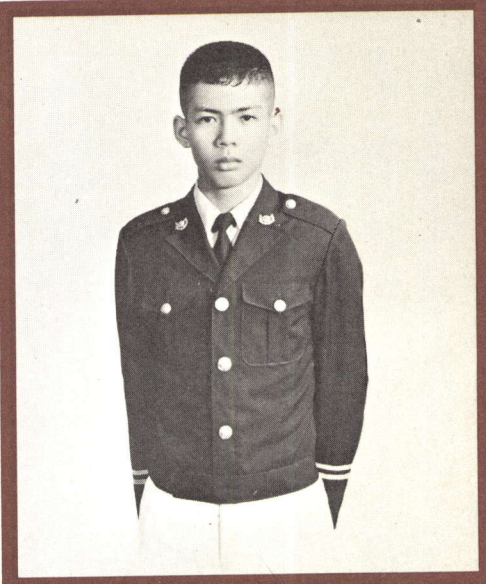

7879 นตท. ปณิธาน สันติเพ็ชร์ อุ๊
90 ถนนเทศบาลนิมิตใต้ซอย 6 ต. ลาดยาว
อ. บางเขน จ. กรุงเทพฯ
ร.ร. สวนกุหลาบวิทยาลัย กรุงเทพฯ

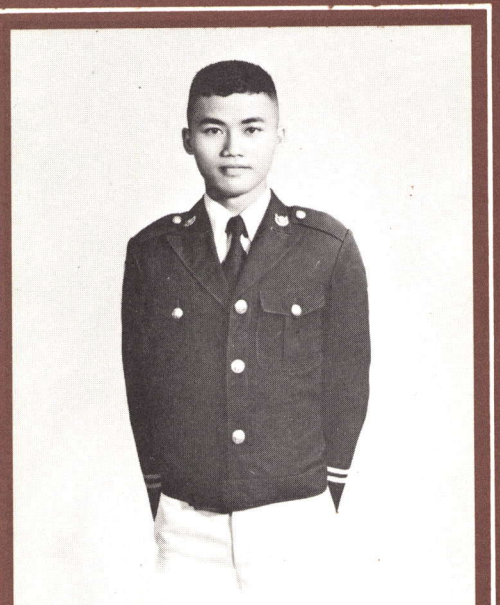

7903 นตท. ปิ่ญญาพล เสาวดี ตุ้ย
4/65 ซอยอภัยสงคราม ถนนพหลโยธิน
ต. ลาดยาว อ. บางเขน จ. กรุงเทพฯ
ร.ร. สวนกุหลาบวิทยาลัย กรุงเทพฯ

รุ่นที่ 19

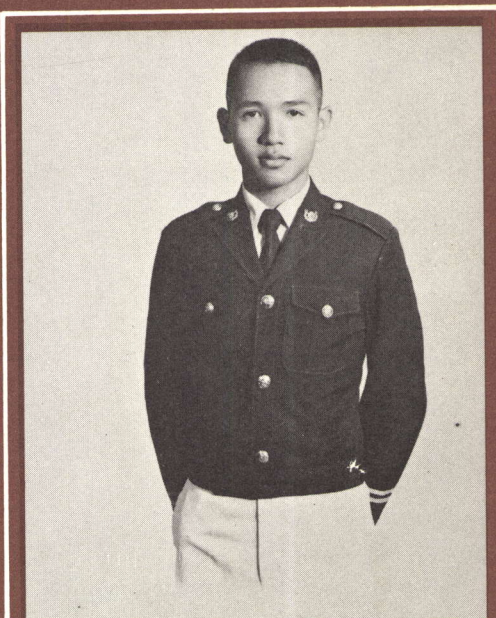

7900 นตท. ปราโมทย์ พรหมรุ่งเรือง เล็ก
375/1 ซอยชัยสวัสดิ์ ถนนไทยลานนา
ต. พระบาท อ. เมือง จ. ลำปาง
ร.ร. บุญวาทย์วิทยาลัย ลำปาง

PRE-CADET

เตรียมทหาร

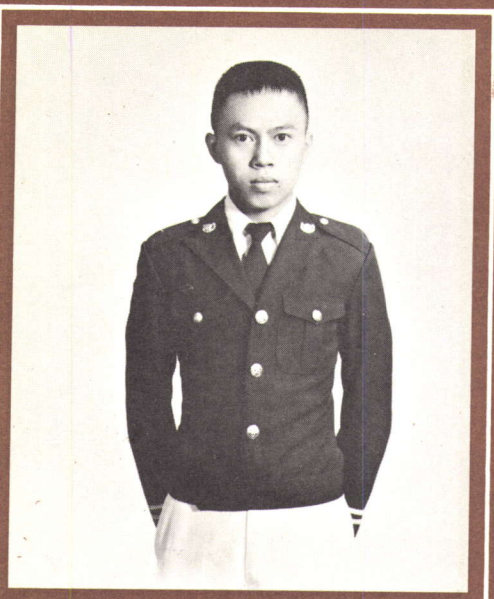

7898 นตท. ปราณีต พิมายนอก ต้อม
299 ต. บ้านเกาะ
อ. เมือง จ. นครราชสีมา
ร.ร. อัสสัมชัญ นครราชสีมา

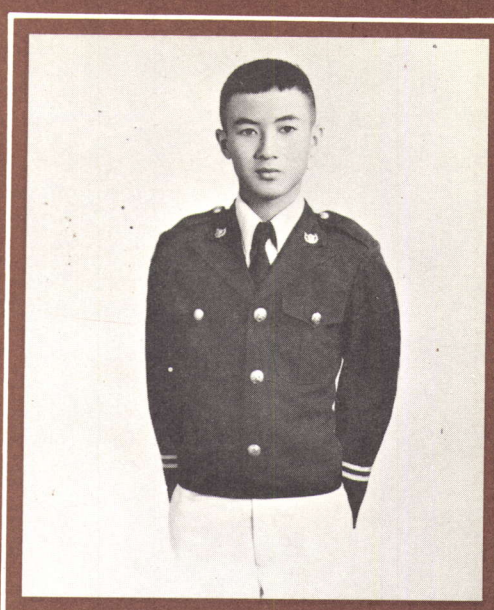

7931 นตท. พิทยา ศิริรักษ์
237/16 ซอยอินทามระ
ถนนสุทธิสาร พญาไท จ. กรุงเทพ ฯ
ร.ร. หาดใหญ่วิทยาลัย สงขลา



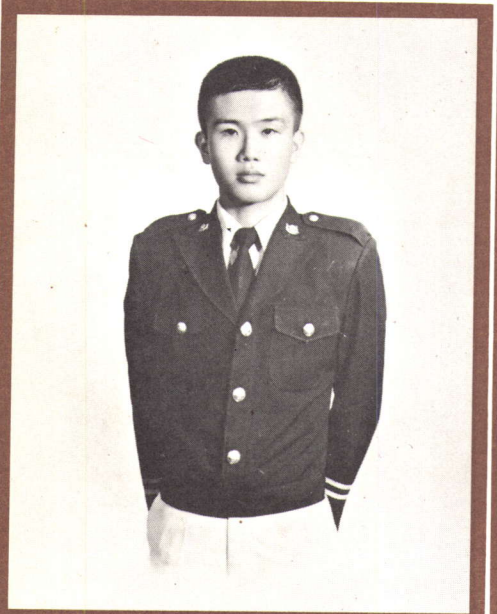

7938 นตท. พูลทรัพย์ ประเสริฐศักดิ์
2/9 จิตรเพลิน
อ. เมือง จ. อุตรดิตถ์
ร.ร. วัดมกุฎกษัตริย์ กรุงเทพ ฯ

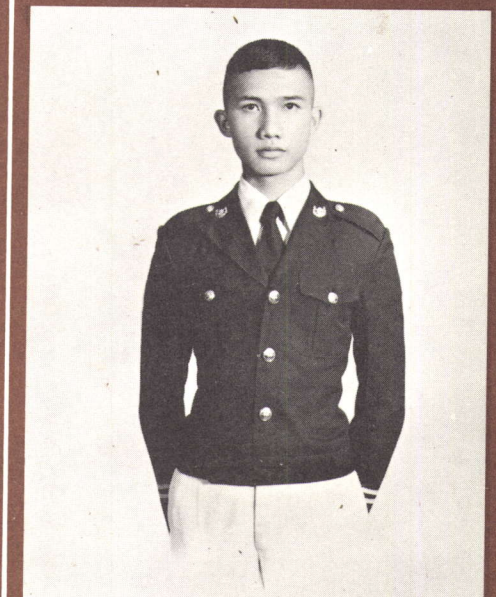

7916 นตท. พร้อมภัณฑ์ อุตมัง พร้อม
3656/3 ถนนมิตรภาพ
อ. ในเมือง จ. นครราชสีมา
ร.ร. ราชสีมาวิทยาลัย นครราชสีมา

รุ่นที่ 19

PRE·CADET

เตรียมทหาร

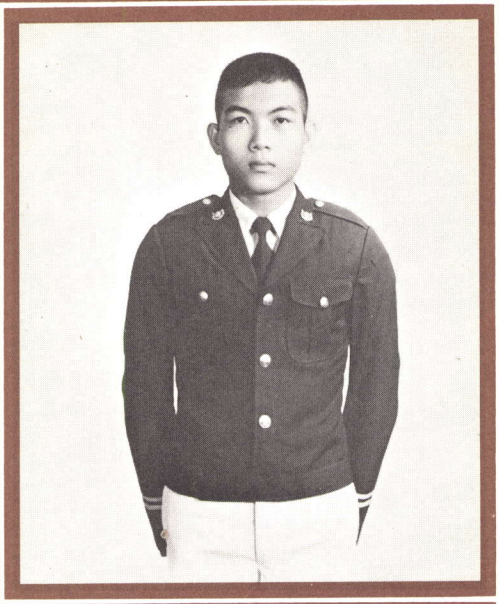

7940 นตท. ไพโรจน์ ขันธบุญ ชิม
120/8 ถนนเทศา
อ. เมือง จ. กำแพงเพชร
ร.ร. สุวรรณารามวิทยาคม กำแพงเพชร



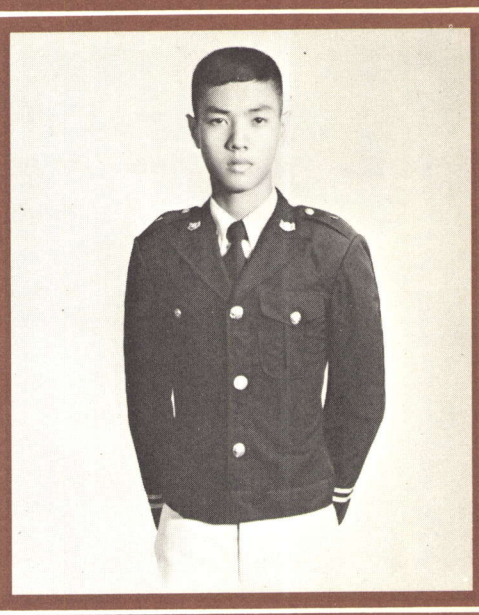

7915 นตท. พรหมธร ภาคอัต หมอ
318 ซอยเฉลิมสุข พหลโยธิน อ. บางเขน
จ. กรุงเทพฯ โทร. 5791888
ร.ร. เซนต์คาเบรียล กรุงเทพฯ

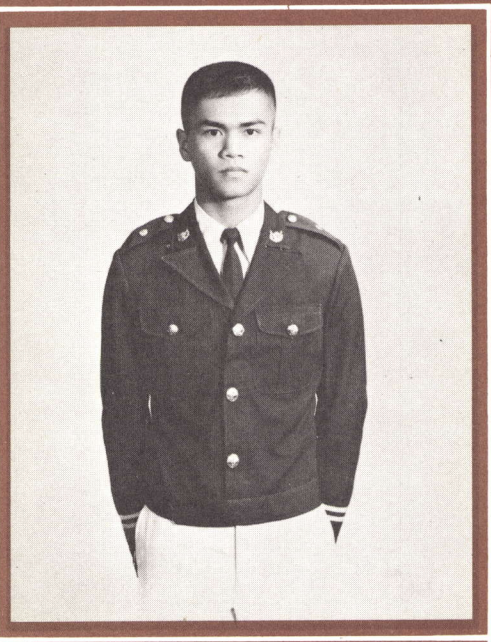

7961 นตท. มานัส ศรประพันธ์ นัท
153/ก. ต. บางปลากด
อ. บ่าโมก จ. อ่างทอง
ร.ร. วัดราชาธิวาส กรุงเทพฯ

รุ่นที่ 19

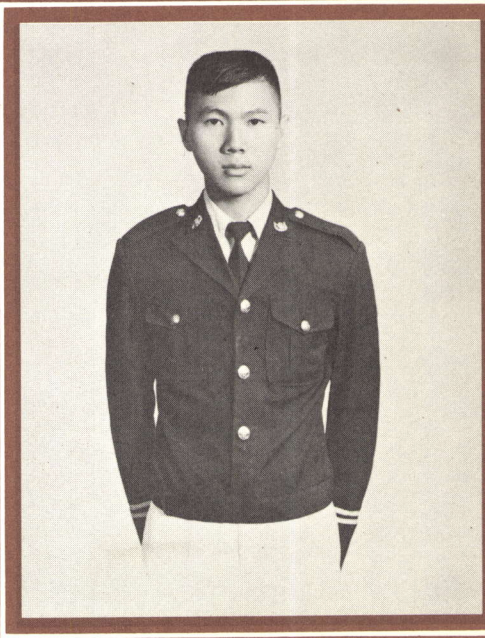

7955 นตท. มนตรี ชุติพงษ์วิเวท
121 ต. ทัพทัน
อ. ทัพทัน จ. อุทัยธานี
ร.ร. ทัพทันอนุสรณ์ อุทัยธานี

PRE·CADET

เตรียมทหาร

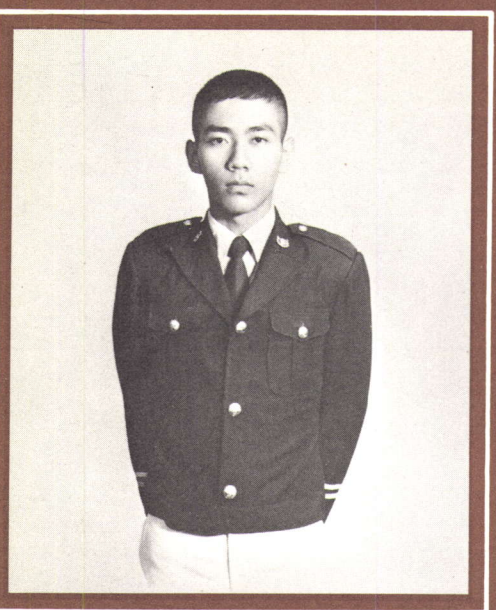

7963 นตท. เมฆา คชพงษ์ แดง
51 กรม ป.ต.อ.
เกียกกายดุสิต จ. กรุงเทพฯ
ร.ร. วัดราชาธิวาส กรุงเทพฯ

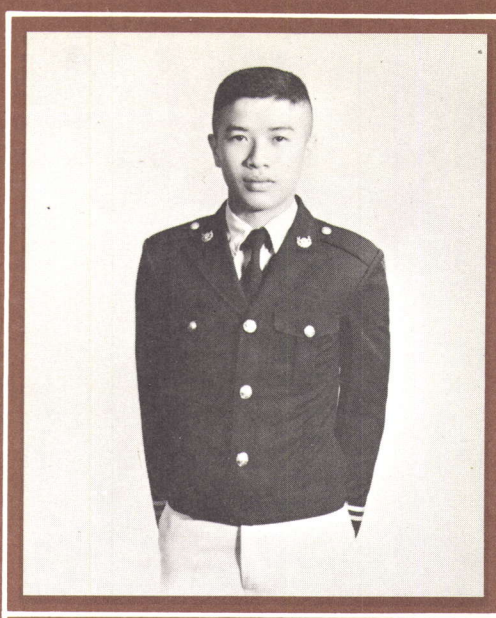

7948 นตท. ภิญโญ ใหญ่ไล้บาง หมู
81/64 ถนนริมคลองประปา บางซื่อ
อ. ดุสิต จ. กรุงเทพฯ
ร.ร. เซนต์คาเบรียล กรุงเทพฯ

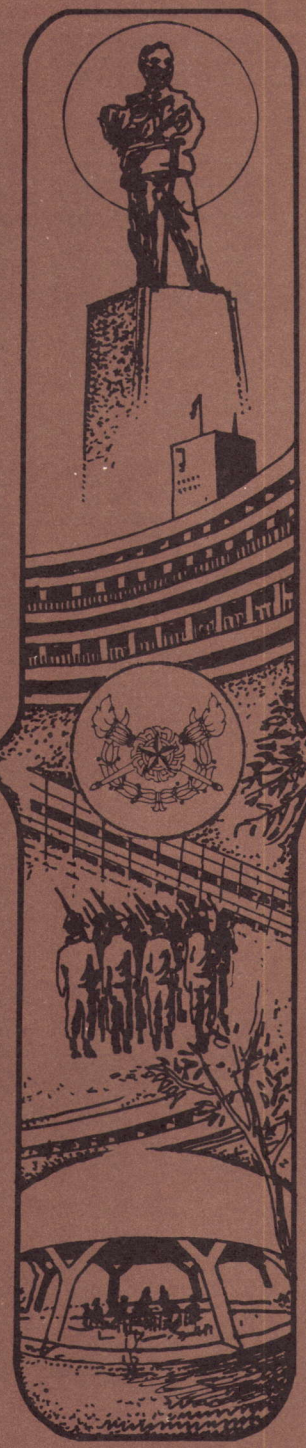

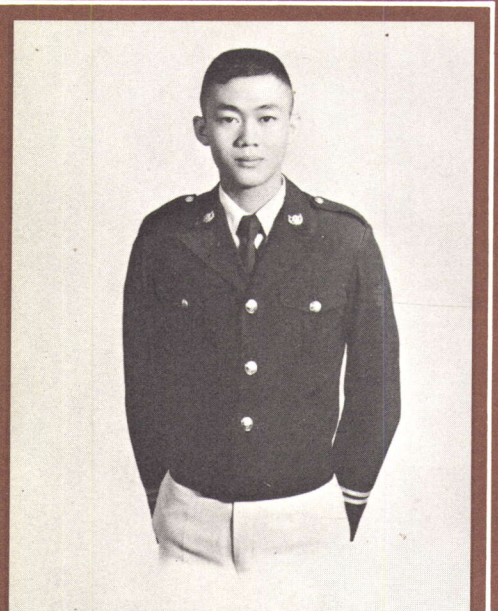

7971 นตท. ราเชนทร์ ไผ่เกาะ เชน
บ้านพักนายทหาร ค่ายสุรนารี
กองทัพภาค 2 จ. นครราชสีมา
ร.ร. อัสสัมชัญนครราชสีมา นครราชสีมา

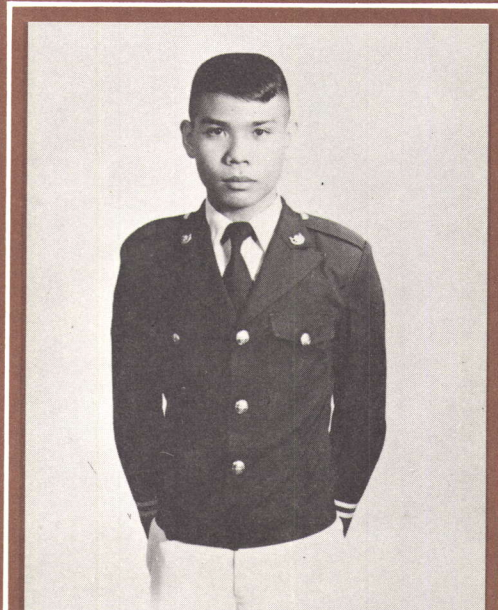

8013 นตท. วิสูตร จันทร์ทรง อู๊ด
46/3 หมู่ 11 ถนนบางปลากด
อ. องครักษ์ จ. นครนายก
ร.ร. องครักษ์ นครนายก

รุ่นที่ 19

PRE·CADET

เตรียมทหาร



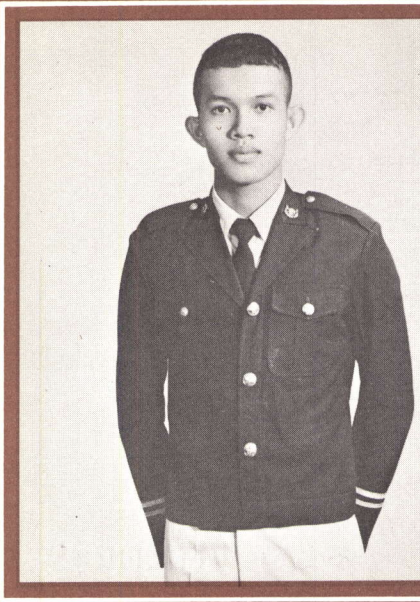

8012 นตท. วิสูตร คงอ้วน หมี่
62/9 ต. นาเกลือ
อ. เมือง จ. สมุทรปราการ
ร.ร. สมุทรปราการ สมุทรปราการ

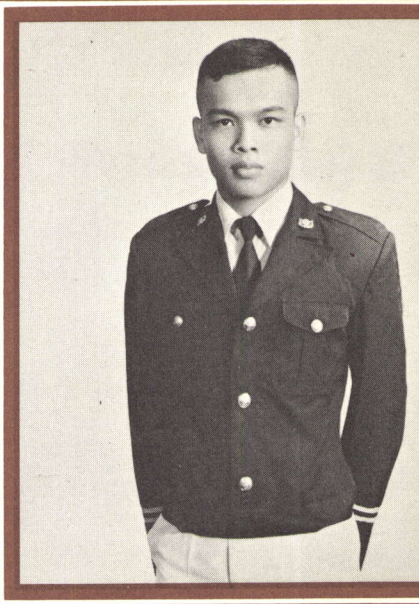

7797 นตท. วชิระ สร้อยศรี ระ
12 ถนนรถไฟ ต. ท่าราบ
อ. เมือง จ. เพชรบุรี
ร.ร. พรหมานุสรณ์ เพชรบุรี

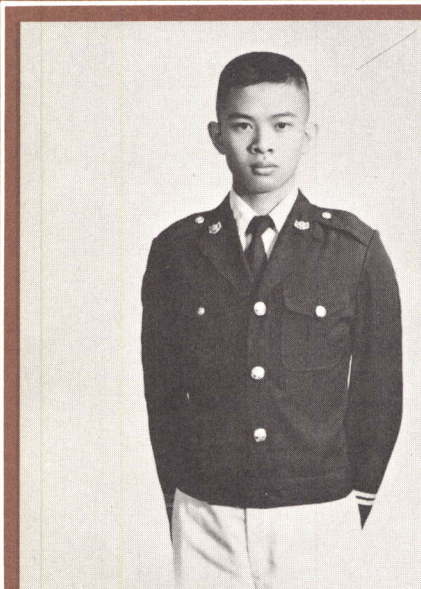

8015 นตท. วีระเดช รัตนโชติทีปกร
381 เจริญเมือง
อ. เมือง จ. เชียงใหม่
ร.ร. ยุพราชวิทยาลัย เชียงใหม่

รุ่นที่ 19

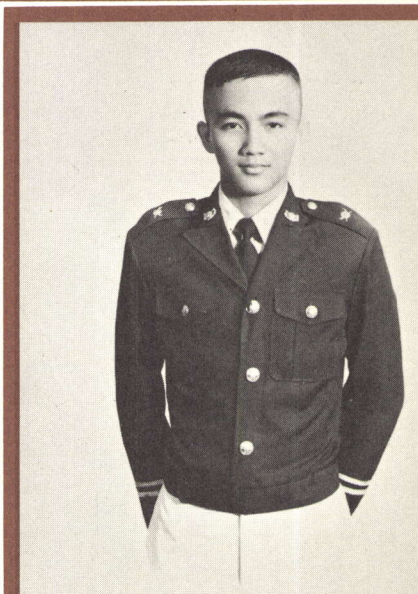

8043 นตท. ศรีวราห์ รังสิพราหมณกุล ปู
402 ถนนพหลโยธิน ต. สามเสนใน
อ. พญาไท จ. กรุงเทพ ฯ
ร.ร. เซนต์จอห์น กรุงเทพ ฯ

PRE·CADET

เตรียมทหาร

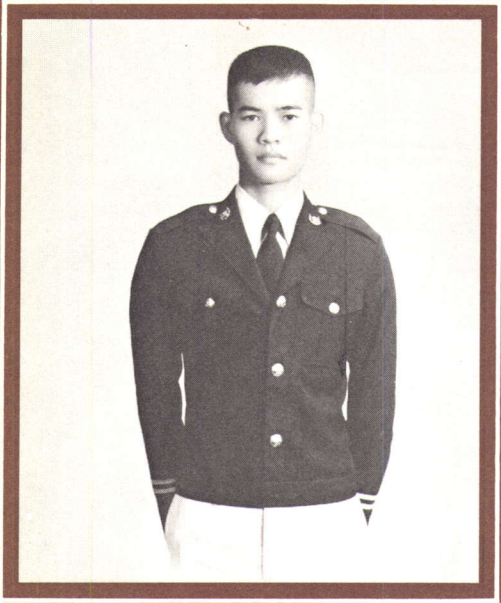

8061 นตท. สมเกียรติ วัฒนพันธุ์ หนุ่ย
27 ซอยพัฒนสินธ์ ถนนนางลิ้นจี่ ต. ทุ่งมหาเมฆ
อ. ยานนาวา จ. กรุงเทพ ฯ
ร.ร. วัดสุทธิวราราม กรุงเทพ ฯ

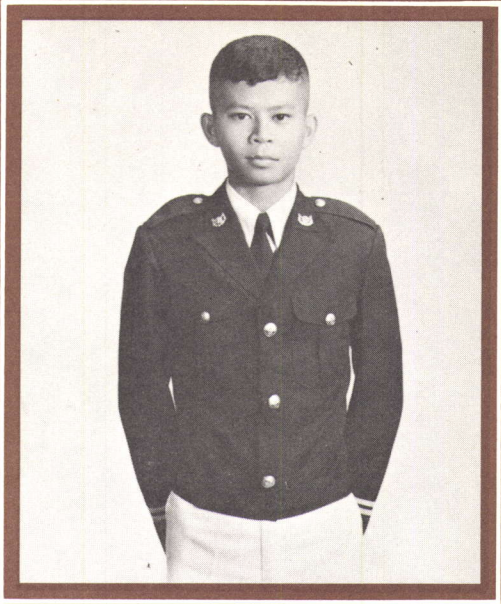

8113 นตท. สุกิจ อ่วมวงษ์ งูอ่วม
1034/12 ซอยสินสมุทร ถนนพรานนก
ต. บ้านช่างหล่อ อ. บางกอกน้อย จ. กรุงเทพ ฯ
ร.ร. วัดประดู่ในทรงธรรม กรุงเทพ ฯ

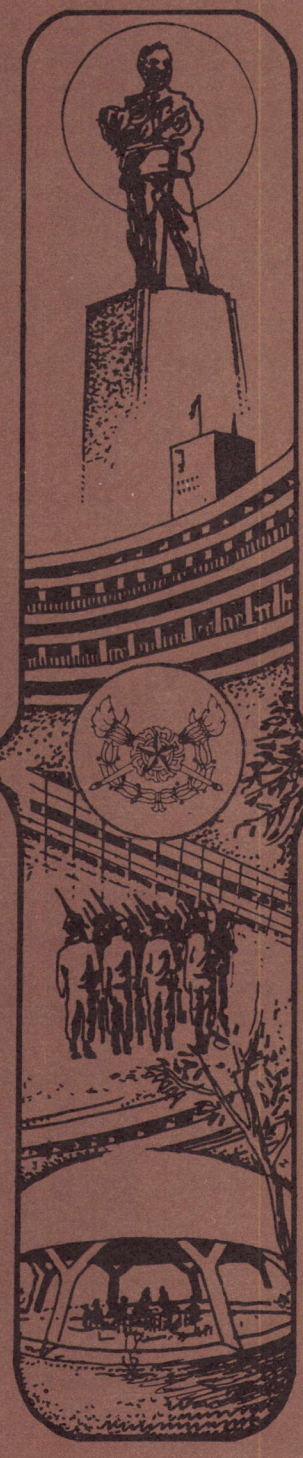

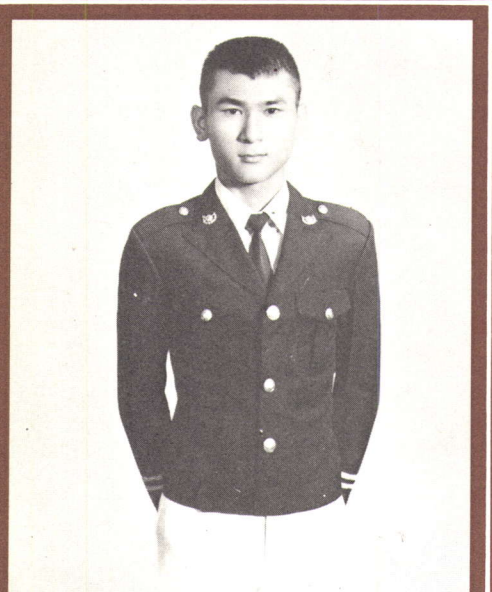

8148 นตท. โสภณ เครือเช้า
78/10 ถนนเกาะพลับพลา
อ. เมือง จ. ราชบุรี
ร.ร. เบญจมราชูทิศราชบุรี ราชบุรี

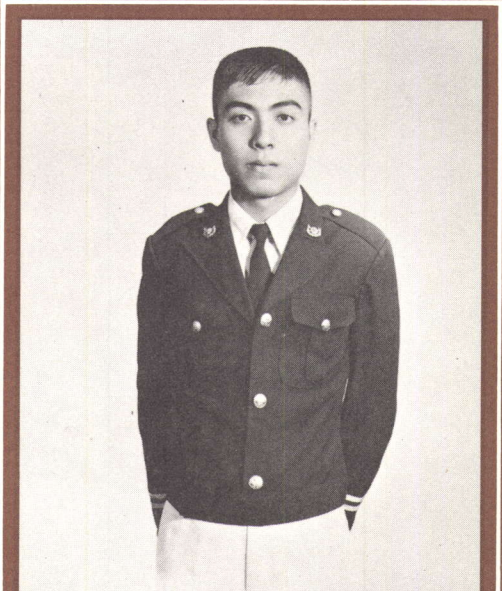

8069 นตท. สมชาย พึ่งแย้ม แย้ม
197 ถนนศรีสุริยวงศ์
อ. เมือง จ. ราชบุรี
ร.ร. เบญจมราชูทิศ ราชบุรี

รุ่นที่ 19

PRE·CADET

เตรียมทหาร

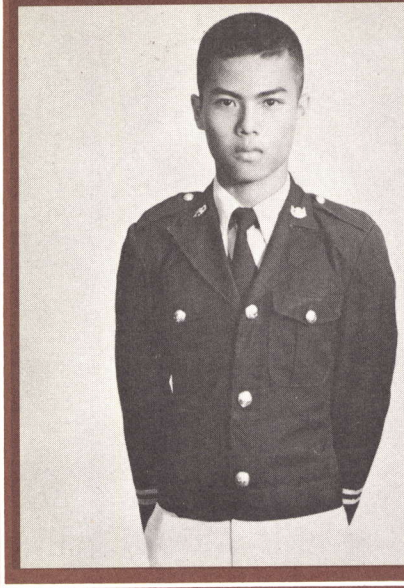

8067 นตท. สมชาย นุ่มโต
51 ถนนทหาร ต. นครไชยศรี
อ. ดุสิต จ. กรุงเทพ ฯ
ร.ร. โยธินบูรณะ กรุงเทพ ฯ



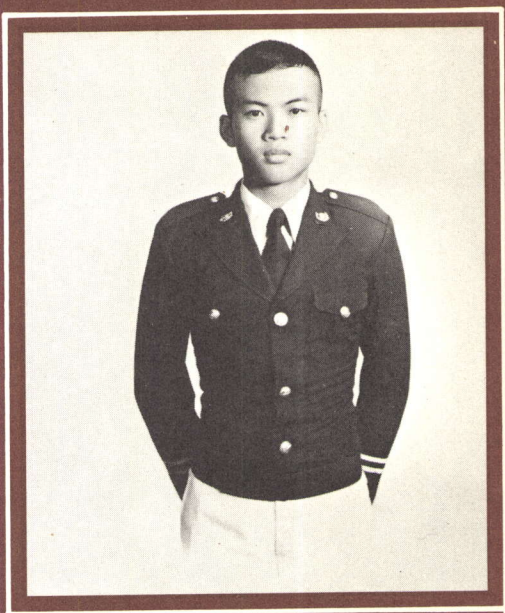

8139 นตท. สุวัฒน์ อินทสิทธิ์
110 หมู่ 7 ต. พิชัย
อ. เมือง จ. ลำปาง
ร.ร. อัสสัมชัญ ลำปาง



8053 นตท. สงวน เขื่อนคำ งิ่วน
31 หมู่ 1 ต. สวนเขื่อน
อ. เมือง จ. แพร่
ร.ร. พิริยาลัย แพร่

รุ่นที่ 19

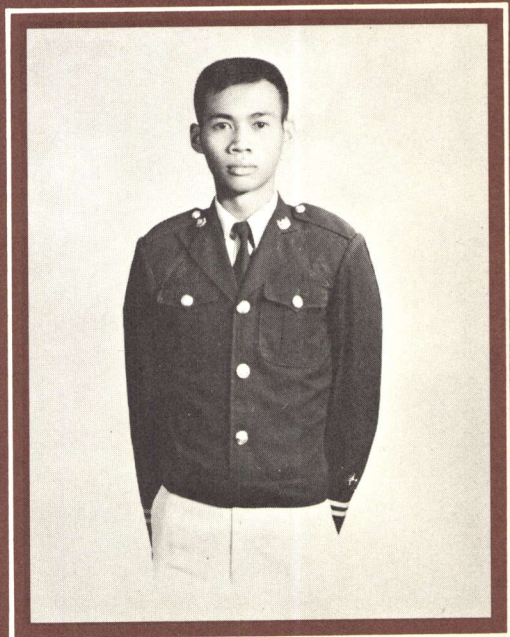

8072 นตท. สมบัติ เจริญสลุง
801/1 ถนนลาดพร้าว
อ. บางเขน จ. กรุงเทพ ฯ
ร.ร. วุฒิวิทยา กรุงเทพ ฯ

PRE·CADET

เตรียมทหาร

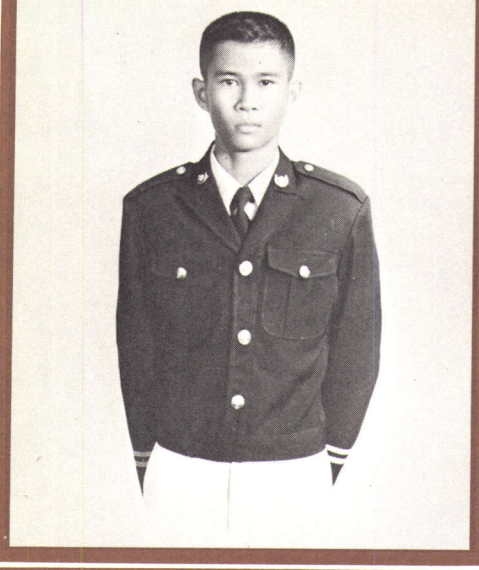

8076 นตท. สมบูรณ์ บัวสิงห์ เดี้ยง
โครงการชลประทานโคกกระเทียม อ. เมือง
ต. โคกกระเทียม จ. ลพบุรี
ร.ร. วินิตศึกษา ลพบุรี

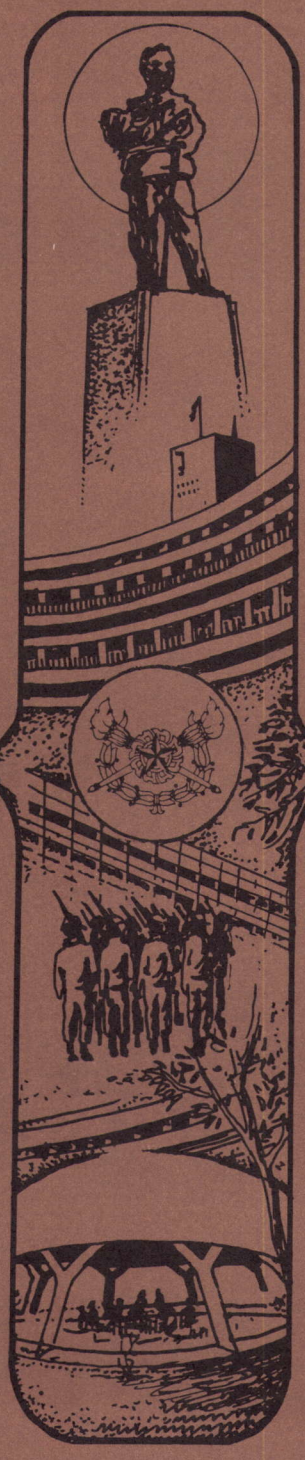

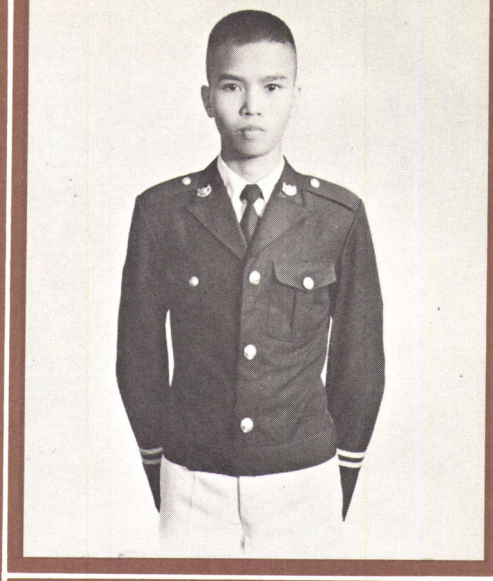

8062 นตท. สมเจตน์ กาบคำ เจตน์
303 หมู่ 1 ต. สูงเนิน
อ. สูงเนิน จ. นครราชสีมา
ร.ร. สูงเนิน นครราชสีมา

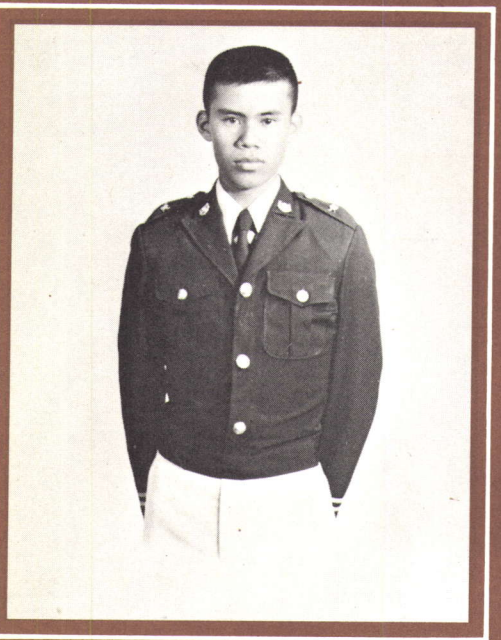

8095 นตท. สัญชัย สุนทรบุระ ติ่ง
2 ซอยโสมนัส ต. โสมนัส
อ. บ้อมปราบ จ. กรุงเทพ ฯ
ร.ร. อัสสัมชัญ ศรีราชา ชลบุรี

รุ่นที่ 19

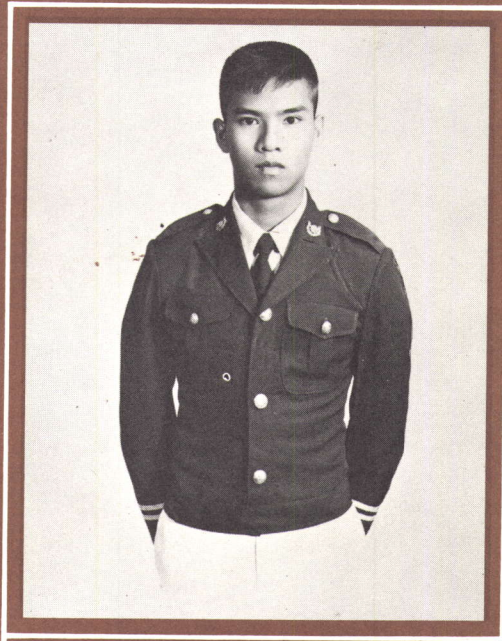

8134 นตท. สุรศักดิ์ ขุนณรงค์ โต้ง
36/1 ต. วังเย็น
อ. บางแพ จ. ราชบุรี
ร.ร. เบญจมราชูทิศ ราชบุรี

PRE-CADET

เตรียมทหาร

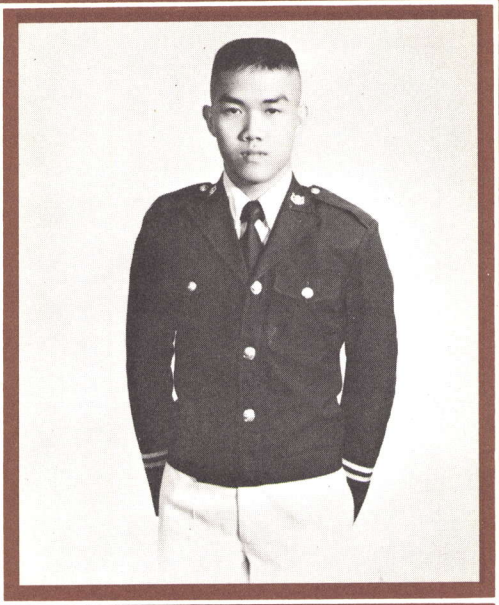

8132 นตท. สุรพล พยุงวีระน้อย คด
137/2 ถนนบ้านใหญ่
อ. เมือง จ. นครนายก
ร.ร. นครนายกวิทยาคม นครนายก

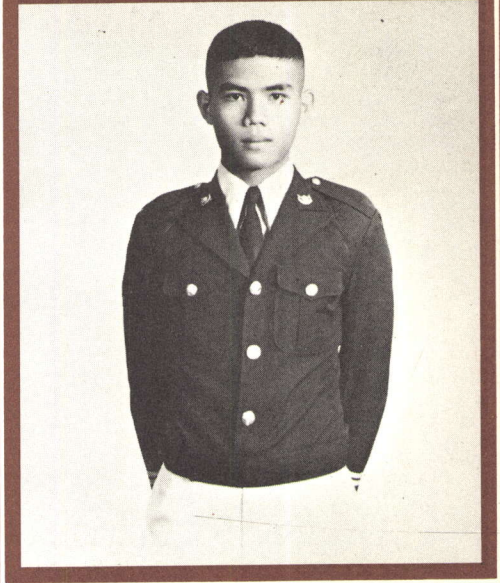

8140 นตท. สุวิชชา ฉมยาบัตร หนุ่ม
505/18 ซอยทวีธาภิเศก ถนนอิสรภาพ
อ. บางกอกใหญ่ จ. กรุงเทพฯ
ร.ร. สวนกุหลาบวิทยาลัย กรุงเทพฯ



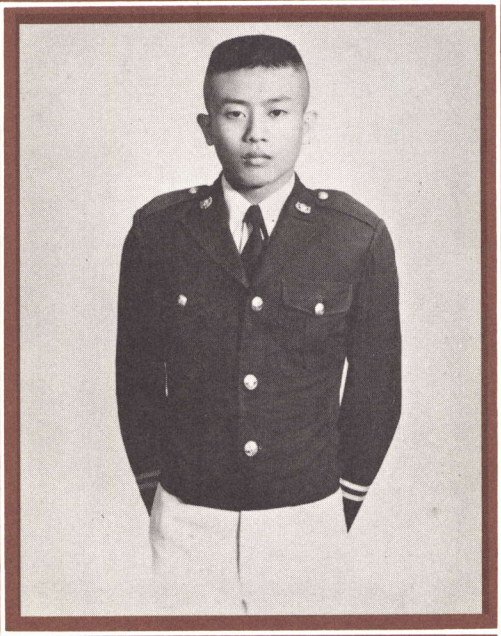

8060 นตท. สมเกียรติ กันคล้อย อู๊ด
45/6 หมู่ 6 ซอยสุขสบาย ต. หนองแขม
อ. หนองแขม จ. กรุงเทพฯ
ร.ร. จันทร์ประดิษฐารามวิทยาคม กรุงเทพฯ

รุ่นที่ 19

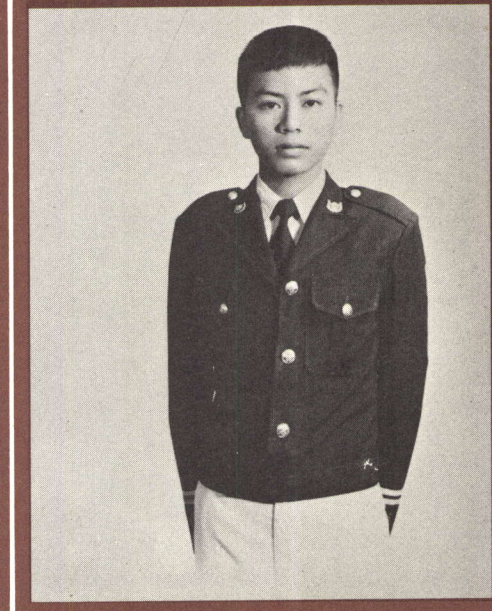

8087 นตท. สมศักดิ์ วรรณวรรค วรรค
54 หมู่ 3 ต. วังศาลา
อ. ท่าม่วง จ. กาญจนบุรี
ร.ร. ท่าม่วงราษฎร์บำรุง กาญจนบุรี

PRE·CADET

เตรียมทหาร

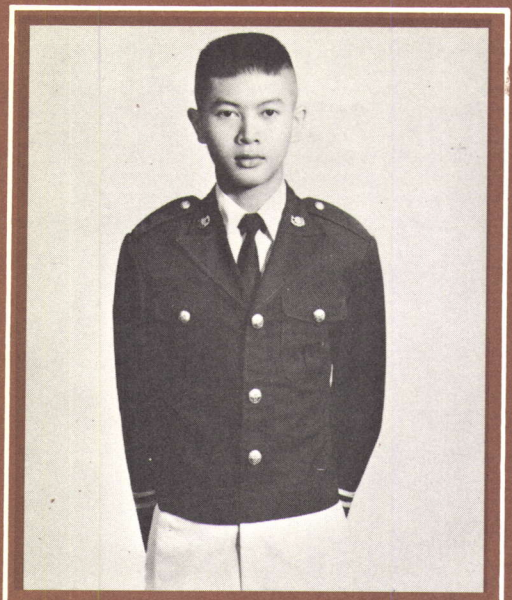

8104 นตท. สายัณห์ งามคณะ
181 ถนนพหลโยธิน ซอยชื่นสินธุ์ 4 ต. คูคต
อ. ลำลูกกา จ. ปทุมธานี
ร.ร. หอวัง กรุงเทพ ฯ

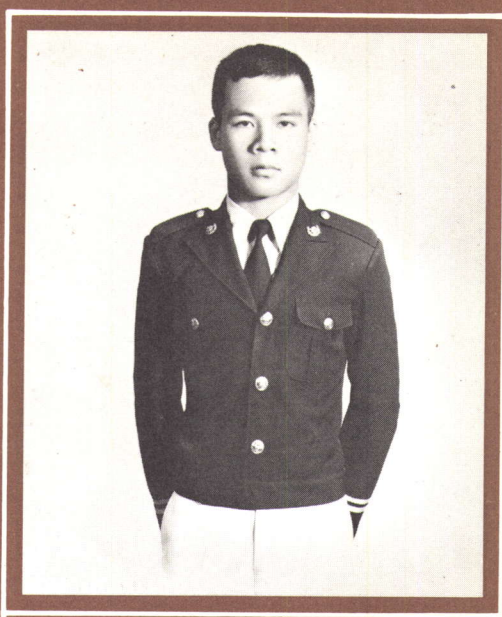

8083 นตท. สุมยศ กาน้อย ตุ๋ย
615 ถนนมหาดไทยบำรุง
อ. เมือง จ. ตาก
ร.ร. มัธโนทัย ตาก

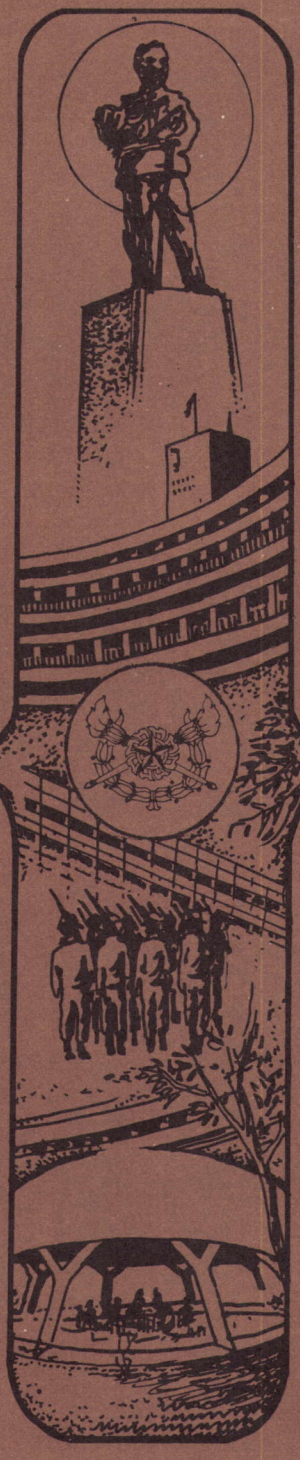

รุ่นที่ 19

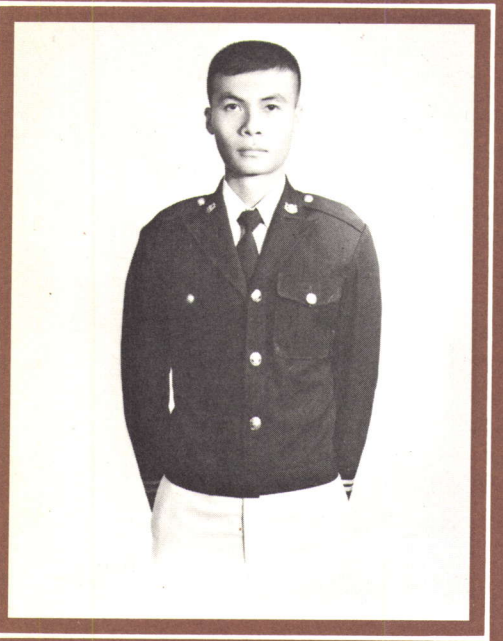

8165 นตท. อนุโรจน์ แก้วเจริญ อ้วน
14/25 หมู่ที่ 2 ต. บางศลาด
อ. ปากเกร็ด จ. นนทบุรี
ร.ร. สวนกุหลาบวิทยาลัย กรุงเทพ ฯ

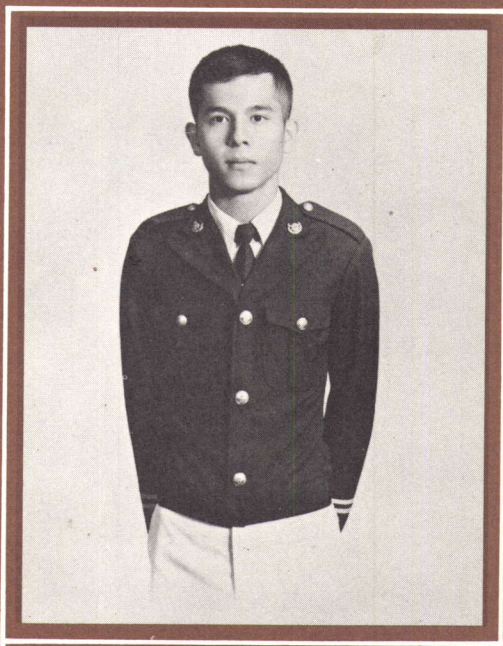

8163 นตท. อนุรักษ์ แตงเกษม ตุ้ย
869 อาคารสงเคราะห์คลองจั่น อ. บางกะปิ
จ. กรุงเทพ ฯ โทร. 3776962
ร.ร. อำนวยศิลป์ กรุงเทพ ฯ

PRE-CADET

เตรียมทหาร

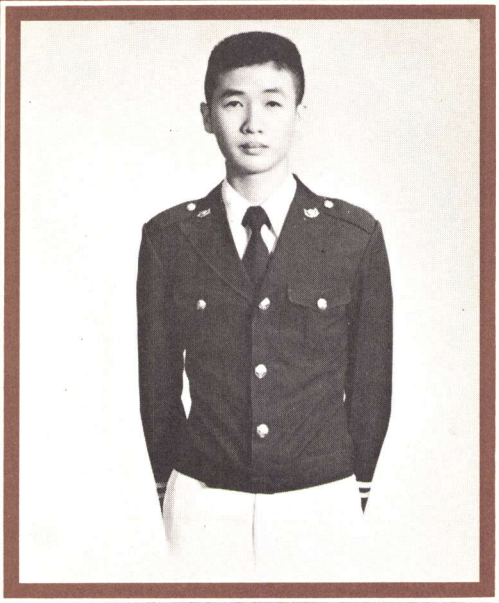

7896 นตท. ประสิทธิ์ สมบัติศิริ
21 ต. โกรกกราก
อ. เมือง จ. สมุทรสาคร
ร.ร. สมุทรสาครวิทยาลัย สมุทรสาคร

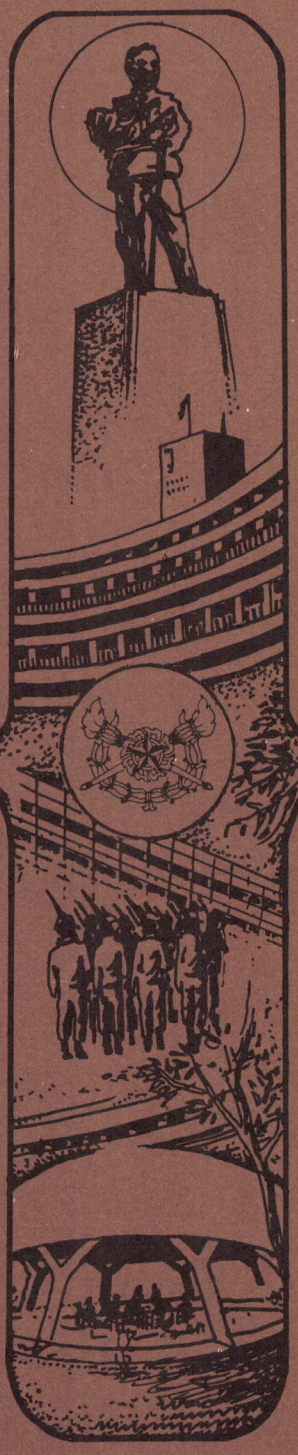

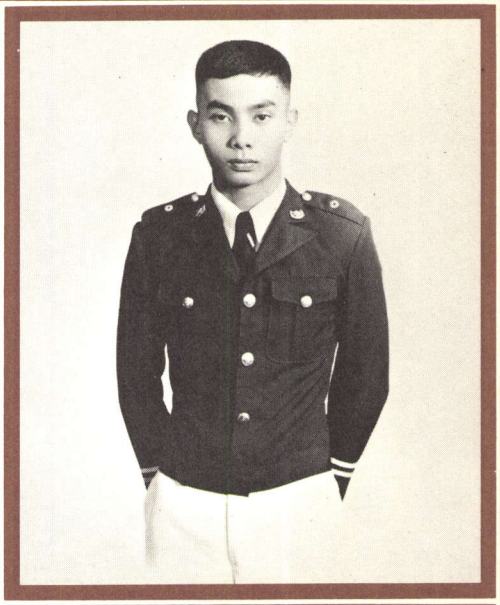

7981 นตท. วรพจน์ หาสุณหะ ลูกน้ำ
17/133 อ. พระโขนง ต. คลองตัน
ซอยพัฒนเวฒน์ จ. กรุงเทพฯ โทร. 3915283
ร.ร. เซนต์คาเบรียล กรุงเทพฯ

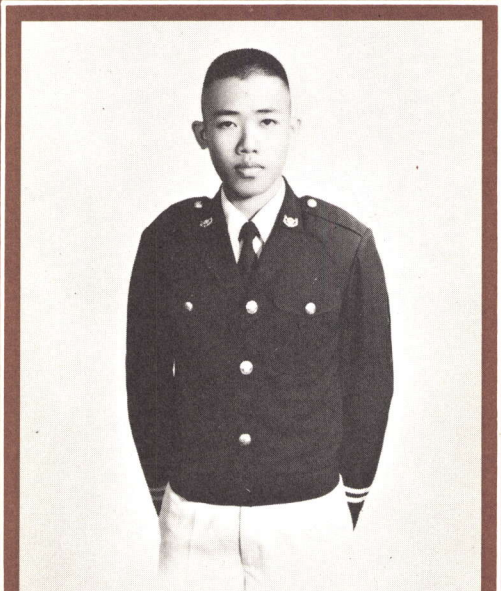

8055 นตท. สถาพร โพธิศรี
47/1 หมู่ 2 ซอย 3 ถนนห้วยแก้ว
ต. สุเทพ อ. เมือง จ. เชียงใหม่
ร.ร. มงฟอร์ตวิทยาลัย เชียงใหม่

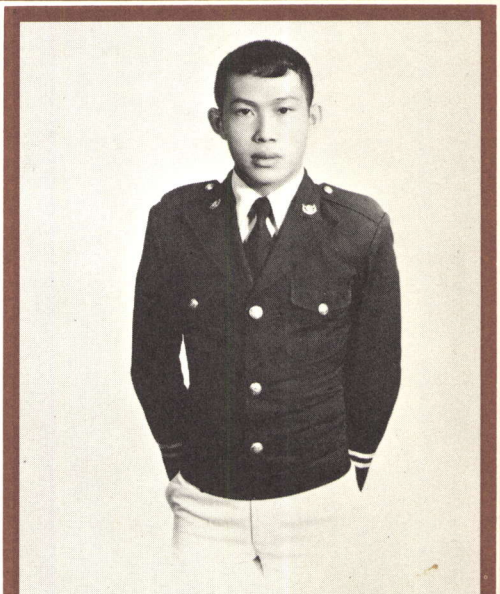

8169 นตท. อนุสรณ์ พันธโชติ
บ้านเลขที่ 1 หมู่ 3 ต. เกาะคา
อ. เกาะคา จ. ลำปาง
ร.ร. อัสสัมชัญ ลำปาง

รุ่นที่ 19

PRE·CADET

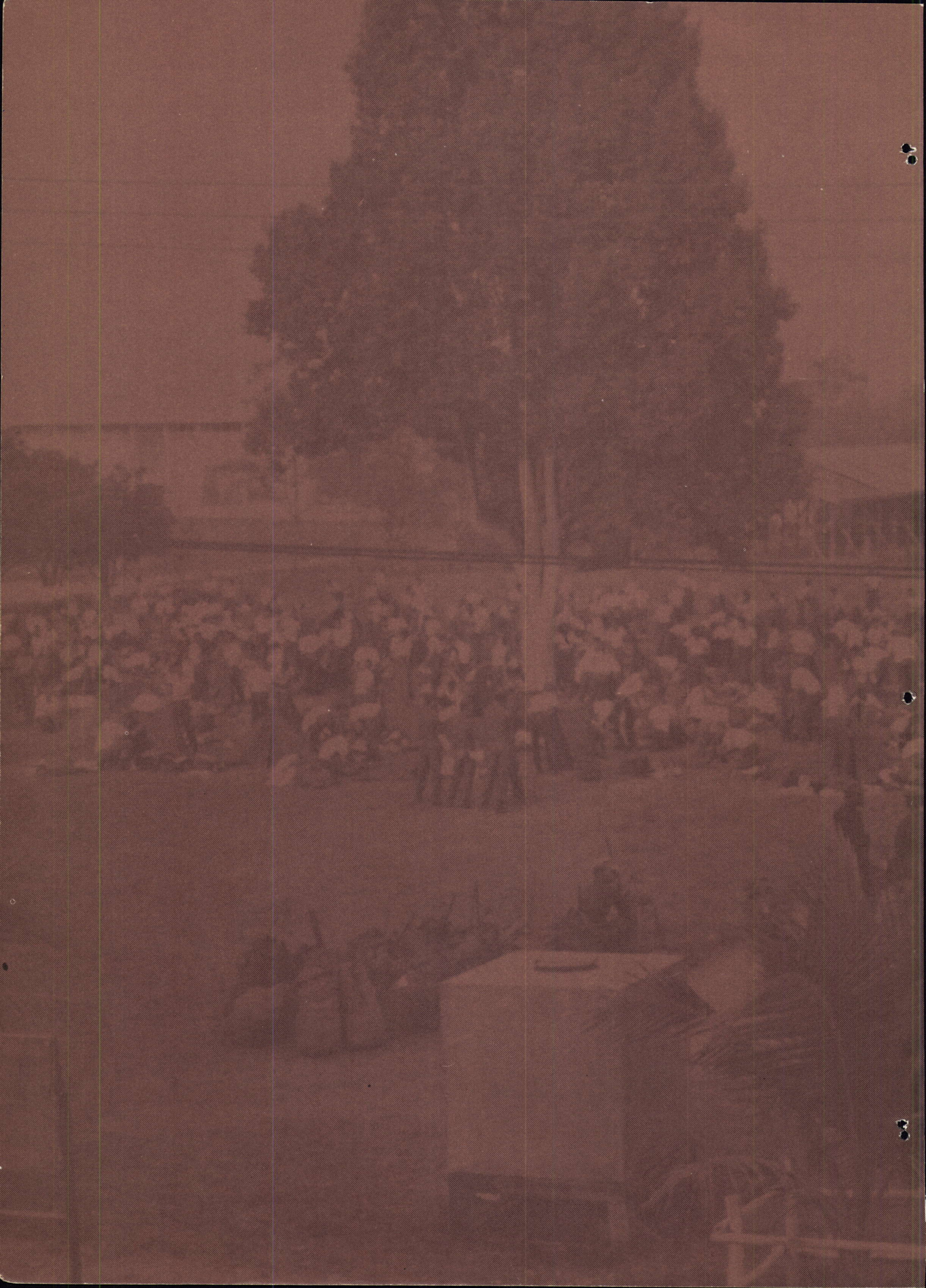



1

มาร์ชนักเรียนเตรียมทหาร

นักเรียนเตรียมทหาร นักเรียนเตรียมทหาร ใจและกายชายชาญ เลือดทหารแรงกล้า เกียรติศักดิ์ รักข้าโสภา โพ้นหล้าฟ้าแสนยากรไกร

นักเรียนเตรียมทหาร นักเรียนเตรียมทหารเราทุกคนทำงานสร้างหลักฐานยิ่งใหญ่ ก็เพื่อดาวคร้าวรุ่งฤทัยแฝงบ่าไหล่ไฉไลภูมิธรรม

นตท. ต่างก็ซาบซึ้ง
น. น้ำหนึ่ง ใจเดียวเกลียวกล้ำ
ต. ตั้งใจ แน่แน่วแล้วทำ
ท. นั้นคำ ทำไม่ได้ไม่มี
(ซ้ำ)

เรานักเรียนเตรียมทหาร ชีวิต วิญญาณ ค้องานศักดิ์ศรี ศึกษา วิชาชาตรี ทฤษฎี ปฏิบัติ ศรัทธา

เรานักเรียนเตรียมทหาร ชีวิต วิญญาณ ชายชาญหาญกล้า สุภาพ ผึ่งผาย คล้ายตรา เอกอุณา โลมทองของเรา



นิพร สุขเกษตร

ชั้น 1 ตอน 1

เตรียมทหาร

ชัยวิทย์ พิมพ์ทอง
จีรวัฒก์ เวลาดี
ก่รวัฒน์ ปานประภากร
ไพบูลย์ เบี้ยศิริ
คำรณ เครือวิชฌยาจารย์

จรุญ โพธิ์บุญ
ยิ่งยง ศิริวัฒนเมธานนท์
มนัสชัย ใหญ่เรืองศรี
สุวัฒน์ สุวโรพร
เอกกมล เชาวน์เกษม

วันชัย พ่วงขุนทรัพย์
สุวัฒน์ ธรรมกิจ
ธวัช ศรีสว่าง
ชะนะ ลิ้มสุวรรณ
ทรงศักดิ์ สว่างประเสริฐ

คารพ แหลมคม
ดำเนิน พุ่มเจริญ
สมกัณฑ์ สุวรรณวงศ์
ฉลองชัย ชัยยะคำ
ศราวุธ ครัสศรี

ภาวิช เทพกาญจนา
อภิศักดิ์ อุจจรินทร์
มงคล ประยูรศุข
ชวาลย์ เพ็ญพานิช
ปฏิกรณ์ เอี่ยมละออ

นิคม สาตรพันธุ์
ปรีชา ทวีวรรณบูลย์
ดนัย เหมะธุลิน
ชัยยุทธ ยุทธการกำธร
ชลอ วัดสุวรรณ์

พีระศักดิ์ ศิลปกิจ





เศวตนันท์ ประยูรรัตน์

ชั้น 1 ตอน 2

เตรียมทหาร

ชัยวัฒน์ พรมทอง
ภาสวร บุญมาก
ตนัย สุวรรณกนิษฐ์
เอก สารสาส
สุรชัย นาคพาณิชย์
ชัยโรจน์ นาคราช
เจริญผล คุ้มราษี
พิพัฒน์ เลียวสุวรรณ
อดุลย์ ยิ่งเจริญ
ดำรงค์ น่วมนุ่ม
สุเทพ นพวิง
สุภัทร์ พงษ์พยอม
ประภาส สมเพราะ
วันชัย บุญภักดี
ประคอง สุดประเสริฐ
สุภากร คำสิงห์นอก
มานัต วงษ์วาทย์
สงวน โรงสะอาด
วิฑูรย์ ตรีพรม
สถาพร ยิ้มแย้มสุข
มานะ เผาะช่วย
ฐิติ สิงห์โตโรจน์
ศักดิ์ดา มหบุญพาชัย
ธวัชชัย มวญนรา
นพพร โพธิ์งาม
ประสาท ตาผล
ชัยโรจน์ โพธิปฐม
ปริญญา มีลักษณะ
ปกิต ชำนาญค้า
ปรีชา สมสุขเจริญ

นคร ทองพานิช



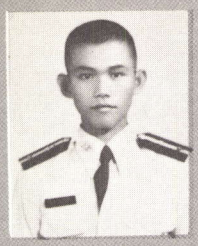

สุรเดช วุฒิสาโรจน์

ชั้น 1 ตอน 3

เตรียมทหาร



อนุชา จารยะพันธุ์



คำรณ บุญเลิศ

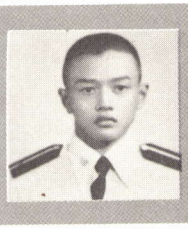

วิชยุทธ จงพยุหะ



วุฒิไกร คล้ายวงษ์

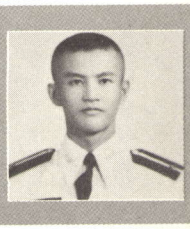

นิวัฒน์ หาญลมุทร์



วิทย์ เจริญศิริ



ลือชัย ศรีเอี่ยมกูล



บรรยง แดงมั่นคง



สิทธิพร มาศเกษม



พูลศักดิ์ สมบูรณ์



พงศชาญ เพ็ชรเทศ



อนุศักดิ์ โกมลศาสตร์



เริงศักดิ์ ถนอมสิน



วินัย มณีพฤกษ์



นรินทร การสมลาภ



สมมาตร วิลาวรรณ



ธรินทร์ ปุณศรี



โสภณ น้อยเพิ่ม



บุญล้อม หลักทรัพย์



อรรฐพร โบสุวรรณ



รักศักดิ์ เล้าไก่ทอง



สุพจน์ เต่าทอง



เฉลิมเกียรติ พละพล



สุทธิพงษ์ อนันตชัย



รังสิต โลไทยสงค์



สุรพจน์ พงษ์ประสิทธิ์



อดิชาติ ศิลานันท์



อนุตร ภูมรารสสุคนธ์



อภิชัย คล้ายแก้ว



บัญญา คลังแก้ว



ไกรสิงห์ แก่นการ



อนิรุต แสงฤทธิ์

ชั้น 1 ตอน 4

เตรียมทหาร

สุวัฒน์ แจ้งยอดสุข
วิทยา เปี่ยมสุวรรณ์
สุพจน์ ภู่ระหงษ์
จักรฤทธิ์ บัวจีบ
งามพันธ์ สกุลอำมาตย์
อดิศร โครพ
ชูพงษ์ พรหมรุ่งเรือง
วราณิต วรรธนผล
อรรถ ลินวัฒนา
ธีระชัย ญาณวโร
สมโภช สีเพชรเหลือง
คนึง สุวรรณวงค์
มนูธรรม เนาว์นาน
เกรียงศักดิ์ ชาญตะปะ
จิตติ รอดบางยาง
ทศพล ผลดี
อวิหิงส์ จันทสิงห์
สมประสงค์ นิลสมัย
ภาสธร ยุวมิตร
พิศณุ คงเมือง
บรรจง จันทร์ส่งเสริม
ชาติชาย พานิชชอบ
เฉลิม คูหาวิชานันท์
พิษณุ สัญญฑิต
วัชรพงศ์ สายทิพย์วดี
ธีรชัย ชุติมันต์
ธงชัย พิทักษ์ศิลป์
ทวี ทองประยูร
วิรัตน์ วังแก้วหิรัญ
สุรพล พุทธมนต์



บรรเจิด รามโกมุท



สมชาย อินโต

ชั้น 1 ตอน 5

เตรียมทหาร

สมพงษ์ เที่ยงธรรม
วุฒิพงศ์ พงศ์สุวรรณ
เชษฐา ใจเปี่ยม
วุฒิพงษ์ นาวิน
ณฤทธิ์ สุดใจธรรม
ชาติชาย รักษ์ธนกูล
ไตรจักร นาคะไพบูลย์
วีระ อดิเรก
บัญญา กาญจนวณิชย์
คณิต บุณโยบัษฎัมภ์
เทอดไทย ละเอียด
กวี องคะศิลป์
เมธี จันทนวงษ์
ศักดิ์สิทธิ์ วิเชียรสรรค์
ศตวรรษ หิรัญบูรณะ
มนตรี จึงมั่นคง
นพดล สุขทับศรี
กิตติพงษ์ เงามุข
อรุณพงศ์ เครือหงส์
ไพโรจน์ โตตามวงศ์
สุวิทย์ สาลีผล
วีรยุทธ วงศ์เทิดธรรม
อัมรินทร์ ตรีเพชร
ม่าโนชย์ เชื่อมตะคุ
วรเกียรติ รัตนานนท์
สมชาย เสือสืบพันธ์
พิชัย เข็มทอง
ชาติชาย ศรีวรขาน
ประดิษฐ์ โพธิ์ศรี
ไพรัตน์ พิกุลขาว
เฉลิมวงษ์ กีรานนท์





บรรพต พูลเพียร

ชั้น 1 ตอน 6

เตรียมทหาร

มนต์ชัย เหลืองอุทัย
นิวัติ พงศ์สิทธิศักดิ์
ธนิส พิพิธวณิชการ
อุชลิต นิงสานนท์
คัชชา ธาตุศาสตร์
ถนัด รักถาวร
ชัชวาลย์ เกิดสมบูรณ์
สายัน ทัศศรี
พงษ์ศักดิ์ เสมาชัย
สมชาย ณ บางช้าง
เนตร สัจจวาณิชย์
พรต ลีรพันธุ์
กิจบังเอิญ พวงมาลีประดับ
บี่ยะพันธ์ บิ่งเมือง
สุจินดา สุมามาลย์
ณัฐวุฒิ ปลื้มบัญญา
สุรพงษ์ ปาละวัธนะกุล
วรงกรณ์ โอสถานนท์
ปริญญา บัญญาจันทร์
สุชาติ โสพศ
แสงกฤช จันทร์สนิท
ดุสิต คลังอาวุธ
พัชรพงศ์ สุขอร่าม
สุธีร์ นันทศิริ
ศักดา เนียมคำ
อัมรินทร์ มหาผล
วิชา วรหิรัญ
สุรพงษ์ พรหมแพทย์
คำริห์ สุขพันธุ์
ไพบูลย์ เปาโรหิต
ณรงค์ แต้มทันสี





สราวุฒิ สุจิตจร

ชั้น 1 ตอน 7

เตรียมทหาร

บัญญา	ร่วมรักษ์
รณรงค์	สิทธินันทน์
สวัสดิ์	ทัศนา
สมฤทธิ์	มีอิ่ม
อัศฎางค์	สัจจปาละ
วิรัฒน์	ศิริวัฒน์
สถาพร	เทียนถาวร
ปรีชา	วันหมัด
ชวาลา	ราชวงศ์
โกเมศ	สะอาดเอี่ยม
เกียรติชัย	ขวัญชัยพฤกษ์
พิชิต	ภูยานนท์
ทรงยศ	อินทรเนตร
ชูชาติ	บัวขาว
กอเกียรติ	บั้นดี
ปราโมทย์	บุญทับ
พิศณุ	วิทยาภรณ์
ณรงค์วิทย์	ชูสังกิจ
สิริพจน์	รำไพกุล
เกียรติศักดิ์	พึ่งทองพรรณ
ปรเมศวร์	สืบพึ่ก
กฤษณพร	กูลประสูตร์
กฤษณะ	ทรัพย์เดช
ยรรยง	ปิ่นวิถี
อดิศักดิ์	สนสร้อย
สมชาติ	จุลเสน
วชิระ	ลภเลิศ
วีรยุทธ	อินทร์วร
อดุลย์	ถาวรแก้ว
วิจิตร	พันธุรังษี
สุนทร	อินทสะอาด





พรพจน์ กระจายวงศ์

ชั้น 1 ตอน 8

เตรียมทหาร

ชัยณรงค์ เจริญไชยเนาว์
อภิสิทธิ์ สุนทรเลขา
ศิริชัย เนยทอง
อำนวย สมวงศ์
ศุราวุธ วังธะพันธุ์
วิรัช บัญจานนท์
ชาตรี มณีพงษ์
ถาวร ถินถาวร
กตัญญู ศรีตังนันท์
ธีรพล พันธุ์รัตน์
วุฒิศาสตร์ ชวนะ
นภนนท์ แก้วกำพล
ศิริพงษ์ โพธิสุข
นพดล ดลประสิทธิ์
ไชยวุฒิ นาวิกาญจนะ
บำรุง คงชีพ
สิทธิพร สุวรรณพันธ์
เฉลิมพงษ์ พันธุระ
พงษ์วุฒิ พงษ์ศรี
พีรยศ การะเจดีย์
กฤษณ์ ลัยวิรัตน์
ไพรัช คชวารี
ธวัชชัย ไทรกระจ่าง
นิธิ กัณฐวิจิตร
ชาติชาย ชาติเวช
อภิรัชต์ คงสมพงษ์
สุรชัย ผดุงเจริญ
สัจจา นัยนานนท์
วิชิต วงศ์สัง
มนตรี ชัยโปธา



จำรัส บุญชูช่วย



ศักดา ชื่นภักดี

ชั้น 1 ตอน 9

เตรียมทหาร

สุรชาติ จิตต์แจ้ง
เดชอุดม คงศรี
สวาท ชัยชมภู
คณบดี ศิริเรือง
สหภูมิ .สง่าเมือง
สุศักดิ์ ปรักกมะกุล
เอกอรรถ ศิลปาจารย์
ธนกฤษณ์ มุญจนพงศ์
ธวัชชัย พัดทอง
ศักดิ์ชัย ใหม่เอี่ยม

ทรงพล กาญจนพันธุ์
รัฐเดช จุลวุฒิ
มนตรี เสมียนเพชร
สุรกิจ รุ่งเรือง
ไกรเวทย์ พูลอำไภย์

เฉลิมเกียรติ พิมพ์ทนต์
เลิศศักดิ์ พันธุ์พยัคฆ์
ชวฤทธิ์ ศรีประยูร
นฤพล ท่ากระเบา
พัฒน์พงษ์ ขำแก้ว

เดชา พลสุวรรณ
วัฒนพงศ์ ชัยชนะ
สุชาติ สุทธิพล
วัชรพงษ์ ศศิธร
ธนวัฒน์ เหลืองทองคำ

พณิชย์ ศิริพละ
นพดล หมีทอง
ศึกษา ชาเรณู
เดชาชัย วรมิศร์
เชษฐา โพธิสาขา

สุนิจ ใจหาญ





ผดุงศักดิ์ ทรายสุวรรณ

ชั้น 1 ตอน 10

เตรียมทหาร

สุวิทย์ แก้วกัลยา
ประโยชน์ โชติชัย
สมควร ทองนาค
ประนอม คงเจริญ
ดนัย ผงทอง
กฤษณ์ดนัย อิทธิมณฑล
รณชัย เสนานนท์
ชุมพล พงศ์ผาสุก
นบปฏล อุดตนางกูร
ธเนศ จุ้ยเจริญ
ไพชยนต์ จักรกลม
สหรัฐ จำรูญพงศ์
กู้เกียรติ ศรีนาคา
วัชระ นิตยสุทธ์
สืบสกุล บัวระวงศ์
ครรชิต เหรียญทอง
อรุณ สงผอม
สมศักดิ์ ยนจอหอ
จิรวัฒน์ ทิพยจันทร์
เกษมสันต์ มีความดี
มานพ มนต์มณีรัตน์
นพดล อินทรเจริญ
เสกศิลป์ แสงศร
พรศักดิ์ โอปนพันธุ์
เบ็ญจะ ฉางปู่นทอง
ไกรสร จันทร์เรือง
เยี่ยมชัย บุตรดาวงษ์
นเรศ หมวกเหล็ก
อภิสิทธิ์ นุชบุษบา
ประสิทธิ์ สังข์น้อย
สุขเกษม โสภาเจริญ





วศินสรรพ์ จันทวรินทร์

ชั้น 1 ตอน 11

เตรียมทหาร

สุรภักดิ์ ธาราจันทร์
พงษ์สวัสดิ์ พรรณจิตต์
ชนก จรสูงเนิน
สุรพล เจี่ยรณัย
บังอร ศักดิ์เพชร

บรรจบ ดีระเตชา
ศราวุธ กิ่งมณี
บัญชา กลับประดิษฐ
สมชาย ตรีสุคนธ์
วีรชาติ พึ่งผล

อนันต์ พงษ์เขียว
กิตติศักดิ์ บุณย์เพิ่ม
ทรงพล ศรีสำอาง
โภชน์ นวลบุญ
วศิน บุญเนื่อง

วินิจ พัศดุ
ชลเทพ คชา
วราห์ แทนขำ
สกล เครื่องคำ
ชนะ บุณยะชัย

พรศักดิ์ ทับเคลียว
มณฑล ทับทิมทอง
ทำนุ โพธิ์งาม
สาธิต มุขเงิน
ชรินทร์ บุณยฤทธิ์

พงษ์พันธ์ ตรีวิมล
ขจรศักดิ์ โอพารวัต
ธนิต เสริมทรัพย์
จิระ บุญโชติ
สาคร ทิศกระโทก

เทอดพงศ์ ชูชีพวัฒนา





บดินทร์ มิลาวรรณ

ชั้น 1 ตอน 12

เตรียมทหาร

ฉมาวิทย์ สาตรรอด
เสน่ห์ บัวชื่น
วสันต์ หรั่งรวมมิตร์
ทิวา บุญดำเนิน
ณรัชต์ เศวตนันทน์
สมพร จันทร์เพียร
ธวัชชัย สงวนสุข
ปรีชา สาสุทธ์
นพรัตน์ ถัดทะพงษ์
ประภาษ จันทร์เปล่ง
ระเมียร สร้อยจิตร
ช่วงศักดา บุรณศิริ
มงคล วรุณโณ
ยุทธนา แก้วนิมิตร
วิโรจน์ เหลือวงศ์
ภานพ เนตรายน
ไชยศ เทียนคำศรี
เฉลิมพล สว่างโชติ
บัณฑิต วงษ์ทองดี
วิเชษฐ์ การินทร์
พงษ์ศักดิ์ ว่องไว
วิร วิชิตสงคราม
สุนันท์ แก้วมณี
ตุจเพ็ชร์ สว่างวรรณ
มาณพ วรรณาลัย
พัลลภ งามบุญ
พงษ์พันธุ์ โพธิ์พงษ์
ถาวร แก้วกัณหา
ศิริพล ศิริทรัพย์
สนอง เปรมลาภ
วิบูล ทรัพย์อุปถัมภ์



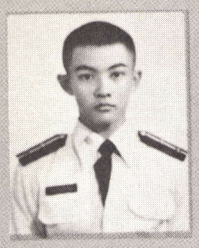

เจษฎา อั้นสกุล

ชั้น 1 ตอน 13

เตรียมทหาร

อภิชาติ	เจียมกาย
ประเสริฐ	บั๋กษี
กฤษฎา	ทับเทศ
เอกวุฒิ	เสน่ห์พร
ขจร	ศีลธร
ธีรพงศ์	สุขโข
สันติ	กิมจมหานนท์
ชาย	คล่องอักขระ
ชาติชาย	อินทรวิชัย
กฤษณ์	ศรีสัมฤทธิ์
นราธิปต์	บ้อมบ้องกัน
โยธิน	ผุกเกษร
อาชวันต์	โชติเสถียร
ชาญ	สิทธิชัย
ภาสวิช	ธีรเนตร
อดินันท์	นุชนารถ
บวร	มัทวานุกูล
บรรเจิด	คิริสนธิ
สาโรช	พึ่งพานิชย์
พีรพร	บุญลอย
สุทธิพงษ์	วงษ์ปีน
สกล	โตจำเริญ
ฉัตรชัย	มั่นสุวรรณ
วีระยุทธ	กวยะปาณิก
ชัยวัฒน์	แนบเกษร
มนัสวี	บูรณพงศ์
เดชอุดม	นิชรัตน์
สุรพล	แก้วขาว
ทนงศักดิ์	บุตรดา
ประสิทธิ์	ยิ้มเจริญ
สืบสกุล	เที่ยงแก้ว





รุ่งอนันต์ สมัญญากิติมศักดิ์

ชั้น 1 ตอน 14

เตรียมทหาร

ชนินทร์	ผดุงเกียรติ
จิรศักดิ์	เมืองวัฒน์
สมชาย	เล็กบัว
นิรติศัย	แย้มพันธ์
พิมล	ภู่เจริญ
ศิริพงษ์	สุภาพร
จตุพร	กลั่มพสุต
วีระพงษ์	พรหมบุตร
บำรุง	สายทอง
ทวี	เกิดสมบูรณ์
สุรชัย	อำนวยสิน
วัชระ	ทิพย์มงคล
วีระศักดิ์	สุขปาน
บุญเชิด	ราศรีรัตนะ
ทรงพร	รอดเสียงล้ำ
อภิชาติ	ชามาตย์
ปริพัฒน์	ผลาสินธุ์
กฤษดา	จันทร์อินทร์
จรัญ	กุลปราการ
สมชาติ	เปรมจิตต์
รณกร	ปานกุล
พิทักษ์	คชอัมพล
วิศิษฐ์	หอมอ่อน
พินิจ	แจ้งแสงทอง
สุรินทร์ชัย	สุรินยา
ศักดิ์ชัย	สระสงค์
เดชา	บุณยรักษ์
สมพงศ์	ลิมปีโชติกุล
สุเทพ	รวมจิตร์
บัญชา	วัชรเทศ
ภูมิพันธ์	นิลกำแหง





สรรเสริญ ศิริสูงเนิน

ชั้น 1 ตอน 15

เตรียมทหาร

ณรงค์ กลั่นวารี
ชูศักดิ์ พนัสอัมพร
วรวัฒน์ สุขชัย
ชวนณรงค์ ชื่นจันทร์
นภดล ธันตยาภรณ์
พงษ์ศักดิ์ จุลกาญจน์
กฤษดา อิศรากูร ณ อยุธยา
บัณฑิตย์ จันทโรจวงศ์
สมภพ สร้อยเหลือง
พันเทพ ผลพันธิน
บัญญวุฒิ จันทร์รัตน์
นพพร ดุลยา
อาคม ภู่สุวรรณ์
เศกศิลป์ อนุศักดิ์
สุเมธ นิลมัย
ปรีชา สายเพ็ชร
วุฒิชัย โสมาบุตร
เทวัญ สมบุญโต
วีระพงษ์ กองจันทร์ดี
ณัฐวัฒน์ อัคนิบุตร
จักรชัย โชติบุตร
ศรชัย กาญจนสูตร
สมพล ปานกุล
ณัฐพงศ์ ณ หนองคาย
ชมพล อมรดิษ
สราวุธ สายมงคล
เรวัต ถนอมศักดิ์
ดุลทัศน์ ยิ่งเจริญ
ณรงค์ศักดิ์ เติมลาภ
สุรวิทย์ ศศิขัณฑ์
นที สร้างสมวงษ์





วิรุฬ บุ้ญโภชา

ชั้น 1 ตอน 16

เตรียมทหาร

กมล	เหรียญราชา
อรรถสิทธ์	กิจจาหาญ
ณรงค์	ทรัพย์เย็น
ชูชาติ	น้อยคนดี
เอนก	อันสุขสันต์
ศักดิ์ศรี	แก้วเอี่ยม
สมศักดิ์	เฮงอรุณประสาร
มนัส	บุญมาก
สัมฤทธิ์	ดงเต้า
อนุชาติ	อินทรเสน
จำนงค์	ช่วยบุญ
กฤษดา	สาริกา
ชาตรี	บุ้ญญาพูนตระกูล
จักรกฤช	มะลิขาว
สำราญ	เศษวิโล
ไตรรัตน์	รัตนจันทร์
วิทยา	ขันธอุบล
จารีย์	จันทร์กลั่น
อัชฌบูรณ์	เซ็นพานิช
จาตุรงค์	เชื้อคำฟู
สันชัย	รุ่งเรือง
อภิชาต	แก้วประสพ
วสันต์	สอนสมสุข
ศุราวุธ	มาศิริ
สมชาย	จินดาวณิชย์
เธียรชัย	ประยูรโภคราช
ธีรพร	คำขจร
ทรงศักดิ์	ณ เชียงใหม่
บัญชา	ดุริยพันธ์
เสนาะ	พรรณพิกุล



ประพาสพงษ์โภชนสมบูรณ์

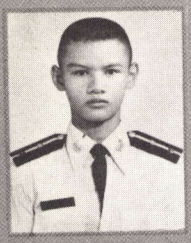

วัชรปราณี มณีวรรณ

ชั้น 1 ตอน 17

เตรียมทหาร

นรินทร์ เกษธนัง
สมบัติ แก่นวิจิตร
สุทธิชาติ เข็มอนุสุข
มรกต ทองสุข
อนุสรณ์ สิงห์โต
รักเกียรติ พันธ์ชาติ
เฉลิมชัย ศรีสายหยุด
ดิศร ศักดิ์สมบูรณ์
หทัย ถิ่นธารา
ธีรวุธ สันทัดรบ
ทรงชัย คงประชา
คำรงค์ อดุลยาศักดิ์
สุขสวัสดิ์ สบายใจ
วรวิทย์ ปานปรุง
ธเนศ กาลพฤกษ์
คนึง ยิ่งดอน
ยุทธนา เอี่ยมวิจิตร
ชวาลา บุญวานิตย์
สุพงษ์ ไหมทอง
บดินทร์ เจริญวงศ์
สายันห์ ไอยวารัตน์
เทพจิต จันทร์คา
วิทยา พูนวิทย์
มานิต โกสีย์
เศกสรรค์ จันทรนิมะ
ราชิต อรุณรังษี
ยุทธศักดิ์ บุตรพันธ์
ฉัตรมงคล เกิดบั้น
สำราญ เจริญวงค์เพ็ชร์
สุรัตน์ชัย โทนทอง



เกรียงชัย สุพรรณทัต

ชั้น 1 ตอน 18

เตรียมทหาร

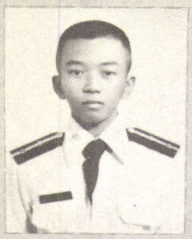

พงศกร กุวานนท์



อดิศักดิ์ บัวพรหมมาตร์
พัฒนา คุ้มเปลี่ยน
พรชัย วามสิงห์
เกียรติศักดิ์ นิพนธ์ไชย
ชัยพฤกษ์ พูนสวัสดิ์
ประมุข อินทรประเสริฐ
สายศักดิ์ ครรภาฉาย
สันติ บุญนุช
เจริญ เย็นเอง
ชนินทร์ กมลรัตน์
สมภาร กนกฉันท์
วรภพ สภานนท์
ณรงค์ศักดิ์ จงอุดสาห์
สุเทพ แก่นราช
สมชาย ช่างไม้
ประทีป บุญทิพย์จำปา
อภิชาติ ธรรมเนียม
ทศวรรณ รัตนแก้วกาญจน์
เกรียงภพ ลำกูล
ไกรศรี เกษร
สุรพล ชำนาญจุ้ย
ชวนิตย์ มั่นคง
ธีระพงษ์ เย็นอุทก
พิสิษฐ์ ทองดีเลิศ
เจษฎา ใยสุ่น
สุวิชัย บุนนาค
กฤชพล อภิรักษ์โยธิน
สุธิน รัตนจิตร์
นรเศรษฐ ขรรทมาศ
นรินทร์ นาคมาโนช

ชยาวุธ สงวนเชื้อ

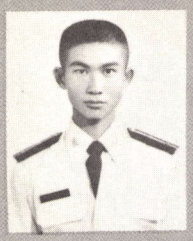

ปรีดา พึ่งผล

ชั้น 1 ตอน 19

เตรียมทหาร

ภารวิทย์ มลาสานต์
สุนทร สุนทรภักดี
บัลลังก์ อรุณฤกษ์
ศักดา พักเฟื่องบุญ
เสนีย์ มัชฌิมวงศ์
ไพฑูรย์ ม่วงมิ่งสุข
นภดล ยอดโตมร
สุชาติ เถียรถาวร
พรศักดิ์ พูลสวัสดิ์
กฤษณ รังษีวงศ์
พรเทพ ครุฑกะ
ทรงพล รัตนโกเศรษฐ
อาณัติ วุทธิฉาย
ถิรวิท โหละสุต
อภิวัฒน์ ทองอยู่
สมศักดิ์ สมรักษ์
ชัยวัฒน์ บุญธรรมเจริญ
สุรพล อ่อนพุทธา
ศิริพงษ์ วงศ์ขันต
บัณฑิต แสงอ่อน
อนุรัตน์ กิจประเสริฐ
มนฉาน บุญญภัทโร
ปรีชาพล บุบพันธ์
สัมพันธ์ สำอางศรี
วิสูตร คุณกมุท
วีระพล ติยะโคตร
วิศณุ สุจริต
สาคร อินทะโส
สุระศักดิ์ อินทร์จำนงค์
คมสัน เปรมกมล





วรพล ทองปรีชา

ชั้น 1 ตอน 20

เตรียมทหาร

เอกสิทธ์ รอดอยู่
มหิดล บัณฑุวงศ์
ศิริชัย บุษพันธ์
พิชิต วาดวารี
สมพร พ่วงบางโพ
บุญชัย บุญวิสุทธิ์
ทรงพล พุ่มวิจิตร
เศวก ศิริรัตนพงษ์
สมชาย ภุมรินทร์
สมชาย หาญกล้า
สุธีระ เย็นทรวง
บุณยฤทธิ์ บุญนำ
สรรพสณฑก สุขสร้อย
ไชยนันท์ นันทวิทย์
สกล สิริปทุมรัตน์
ฉัตรชัย มุขพรหม
จุมพล จุมพลภักดี
ปริญญา วิศิษฐฎากุล
สุรเชษฐ ศรคิษฐพันธ์
อัยรัช ชินประยูร
อมรเดช อนุกูล
สัญญา ธัญญพืช
ตะคิยะ ทาเสนาะ
วาสเทพ แพทย์ยานนท์
พีรพล ไชยพงศ์
กิตติคุณ นาคสุก
อธิชัย ยุวนะศิริ
จรูญ เทียมทอง
บัญจะ ธารีรัตน์
นิทัศน์ วัฒนธรรม



กิจกรรม



รำวงเตรียมทหาร

(สร้อย) สวรรค์มันเรียกมันร้อง
มันมองหาคุณน้องคุณพี่
จักรดาวพราวพร่างฤดี
ดูช่างมีแต่สุขีครื้มไป
ม่วนจริงหนา ชาตรี
ทั้งนี้เพราะเพื่อนมีคนใกล้
ได้รำสำเริงเพลงใหม่
สำราญกันถึงไหนอาศัยไปด้วยเอย

ช. เตรียมทหารมาแล้ว ยกทัพมาเป็นแนว เห็นแววมาแต่ไกล จักรเอ๋ย จักรดาว คร้าวตาประดาแดนฤทัย ทุกคนมาฉลองชัย ระเริงกายใจให้สดใสตามเสบย

ญ. เตรียมทหารทำเหิม โหมพ้าดินประเดิมแล้วเติมใจประดังสุข เอ๋ยสุขกันเหลือเกินจำเริญเพลินภวังค์ถึงเพลงรำ รำหรือยัง เขารำกันงามจังอย่ารอรั้งกันไปเลย

(สร้อย)

ช. เตรียมทหารทำเก๋ หรรษากันเฮฮาแล้ว เซไปรำวงคู่เขาคู่เราเร้าไปรำไปกับโฉมยงของใครดีมีซุ้มทรงก็รำจนงงแทบจะหลงทรามเชย

ญ. เตรียมทหารทำขรึม เห็นสาวทำเป็นซึมสลึมสลือแฮอย่าไว้เล่าใจเดี๋ยว ใจลืมใจไม่เหลียวแล แล้วคืออันมันผันแปร ก็พาลดวงแดให้เป็นแผลตามเคย

(สร้อย)

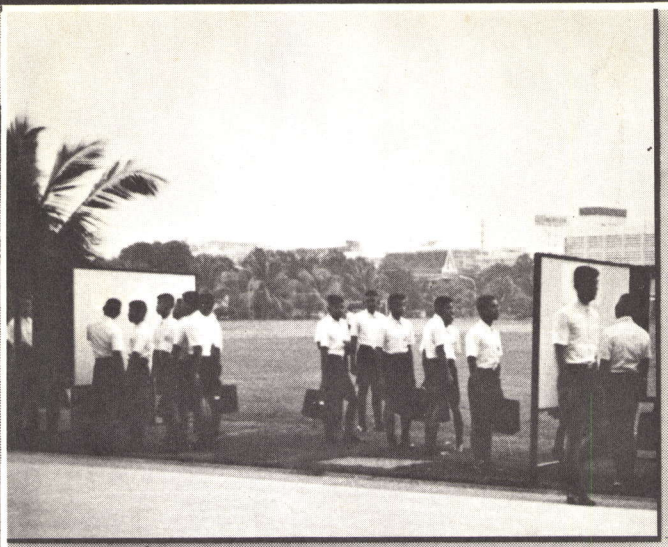





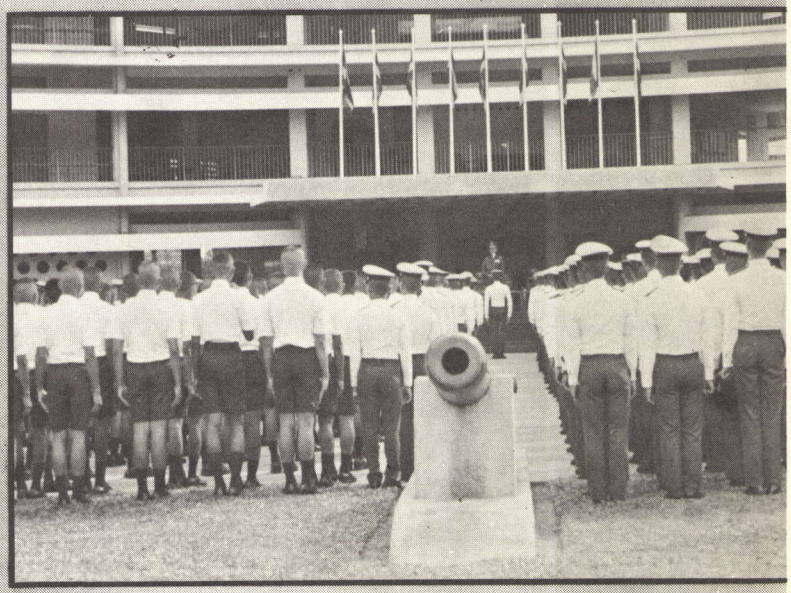





ก้าว แรก.....



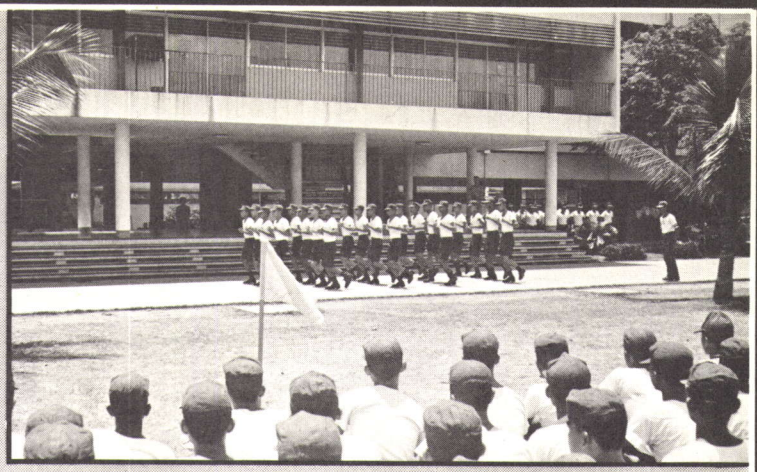

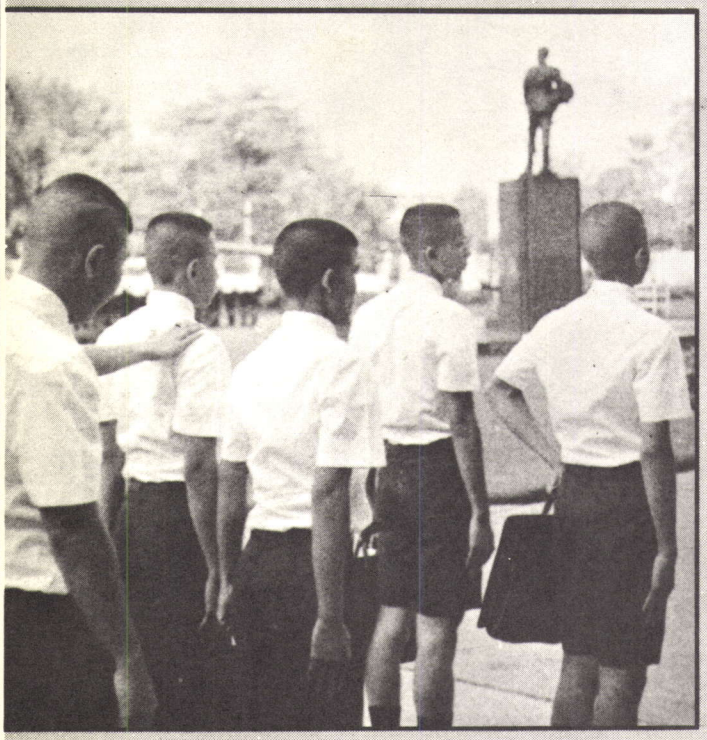

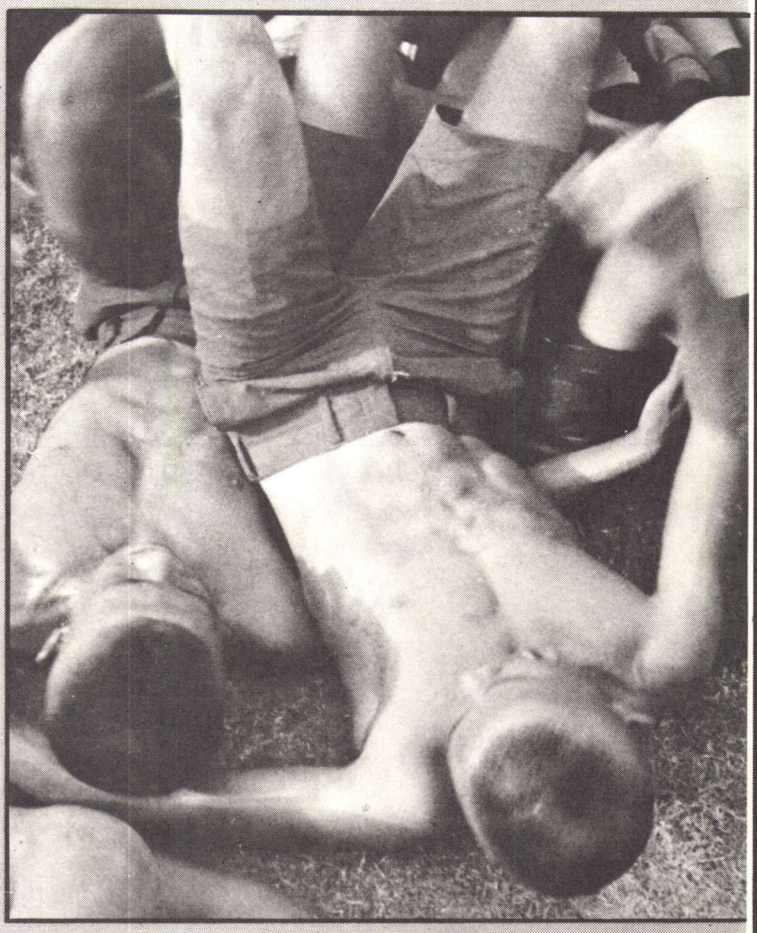

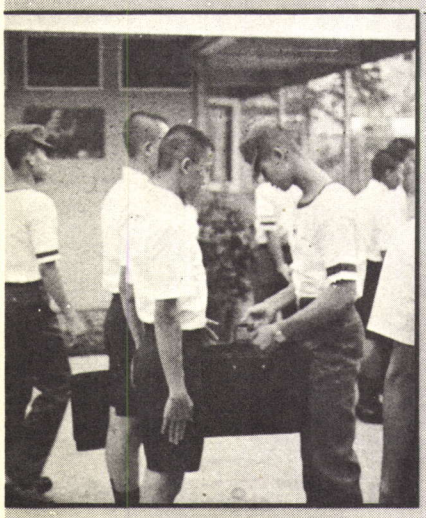



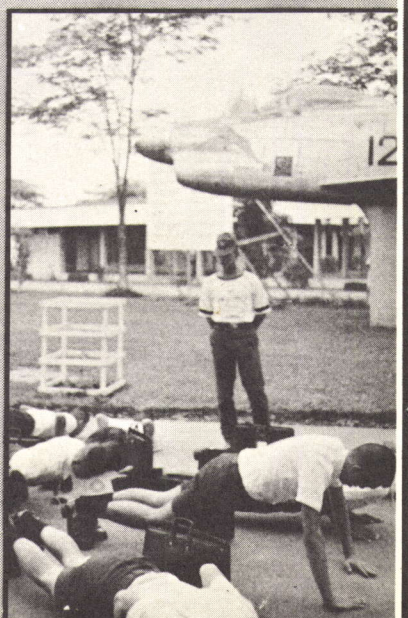

นักเรียนใหม่ รุ่น '19.....









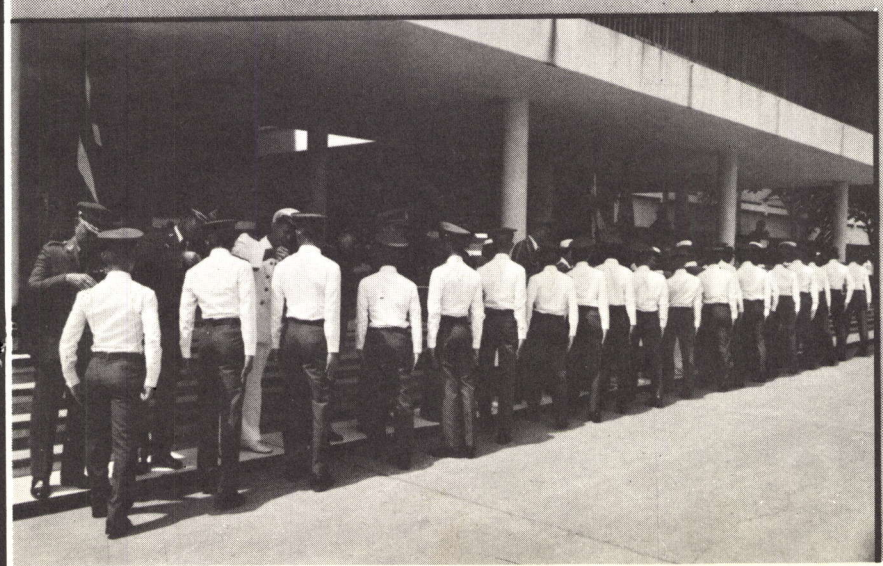



พิธีแต่งเครื่องแบบ นตท.

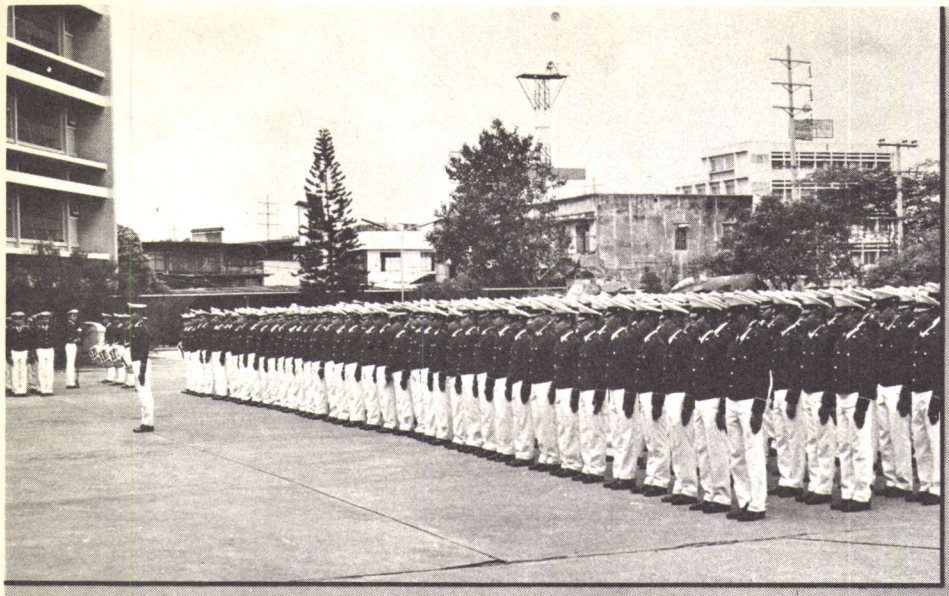









แหวนเชิดศักดิ์
มอบด้วยจิตไมตรี
จากดวงใจรักของพี่
เบ็นเตรียมทหารที่สมบูรณ์

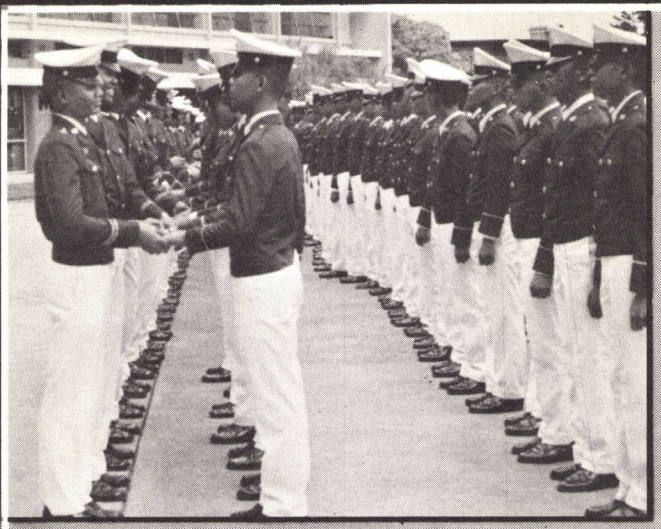









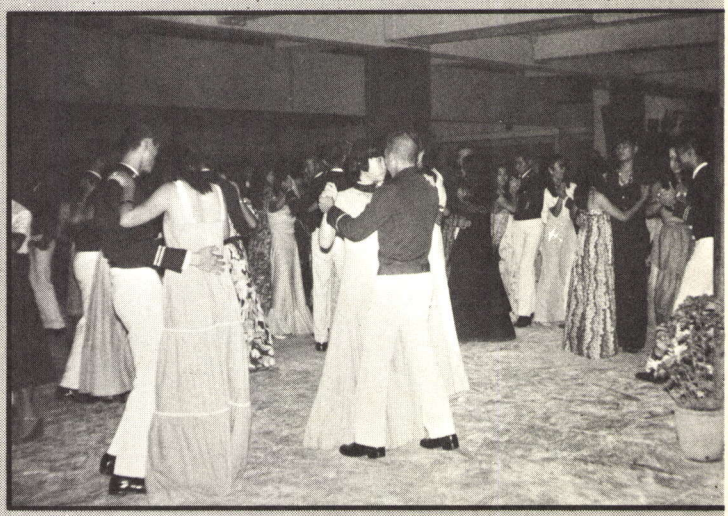

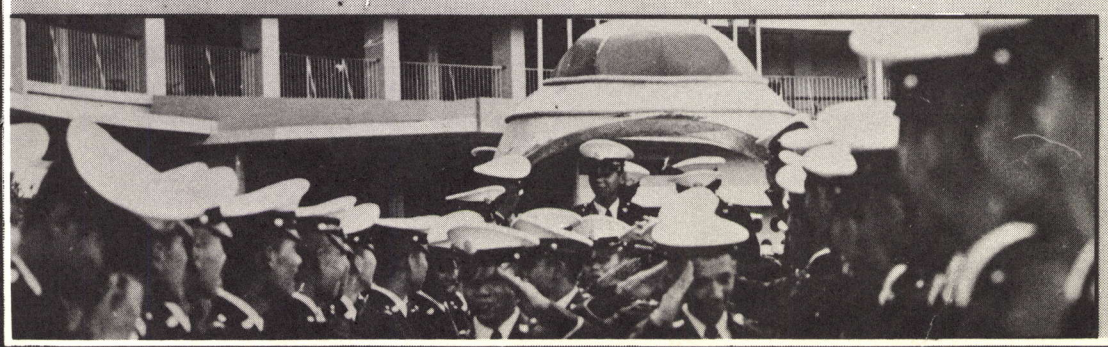

วันแหวน ฯ.....

รุ่น '19

















พัฒนาวัด
ในวโรกาส
เฉลิมพระชนม์
พรรษา













พัฒนาวัดชลประทานรังสฤษดิ์



ผบ. รรตท. ไปส่งที่หัวลำโพง



ชมวัดโบราณที่สุโขทัย

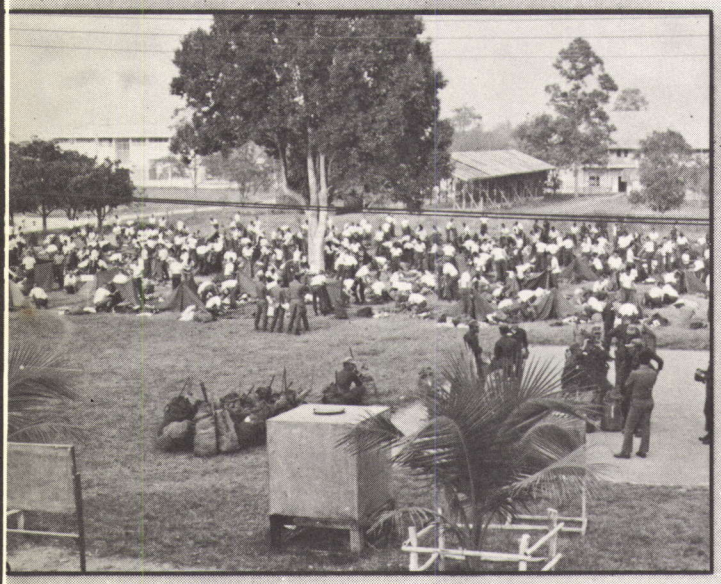

ก่อนจะเบ็น

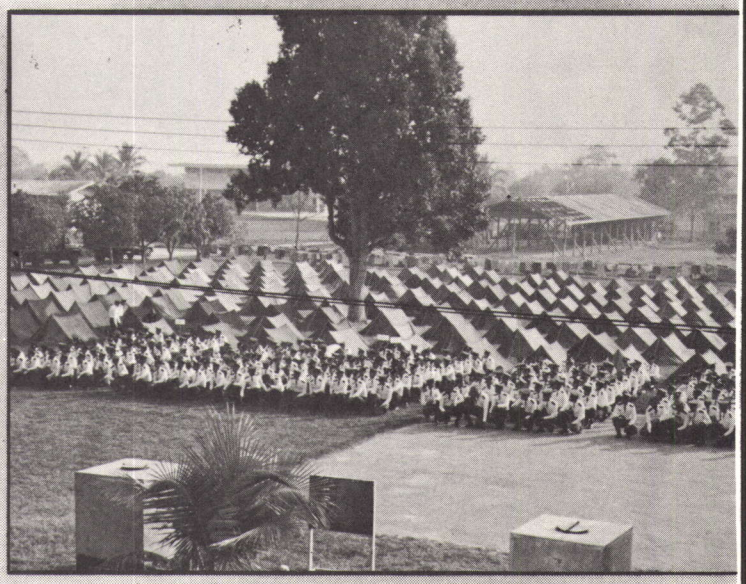

บ้านชั่วคราว ณ ป. พัน 7

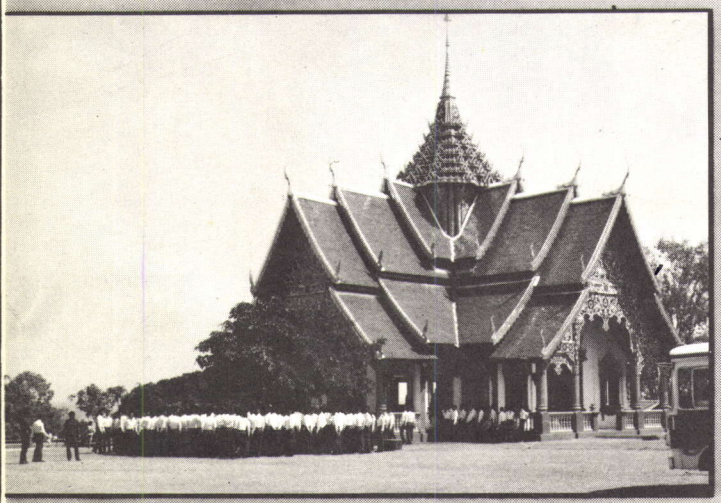

พระพุทธบาท ตากผ้า



เดินทางไกล ขึ้นภูพิงค์





โผ.....

พราง.....

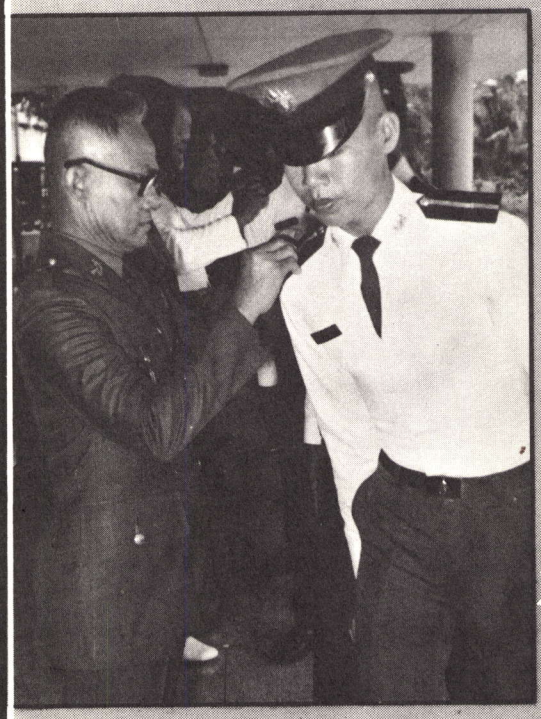





พิธีเลื่อนชั้นการศึกษาและประดับเครื่องหมายนักเรียนบังคับบัญชา

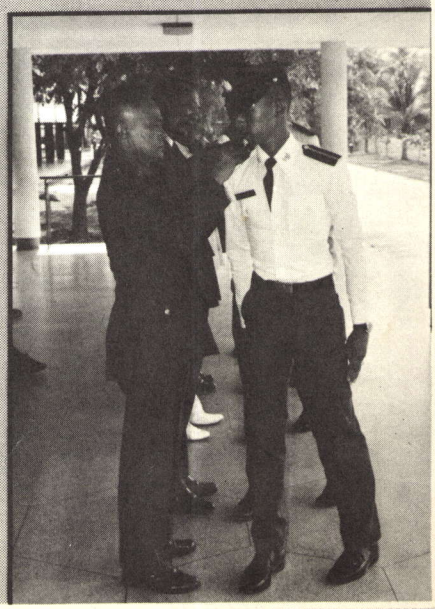

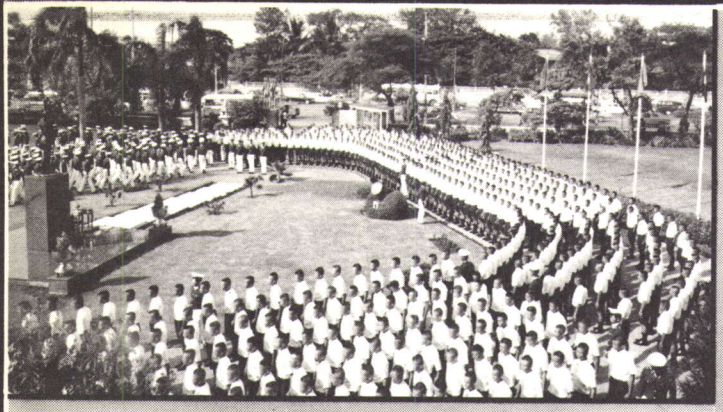

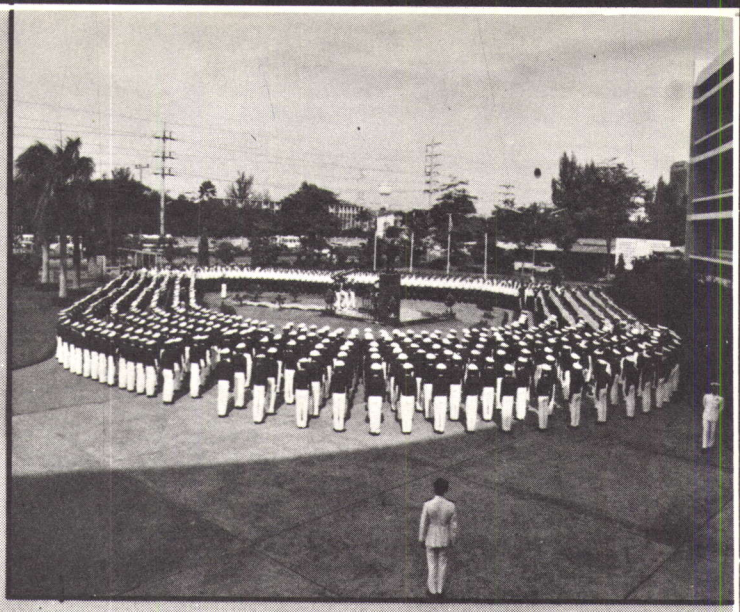

พิธีไหว้ครู





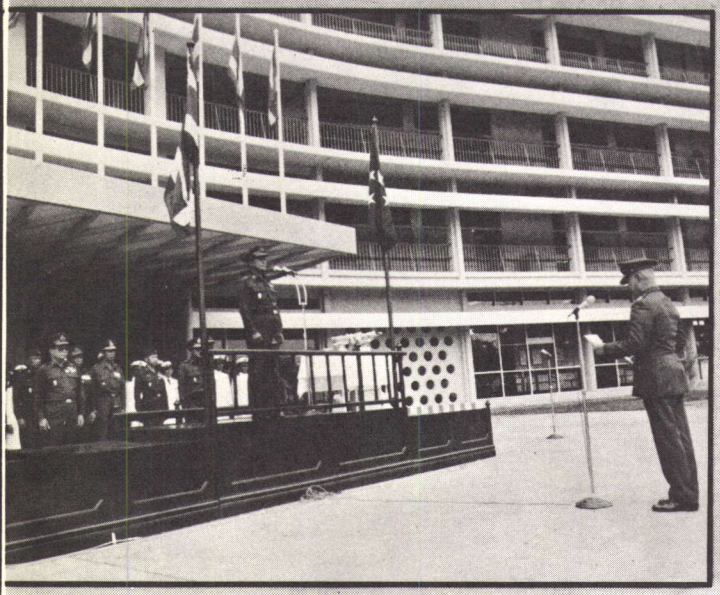

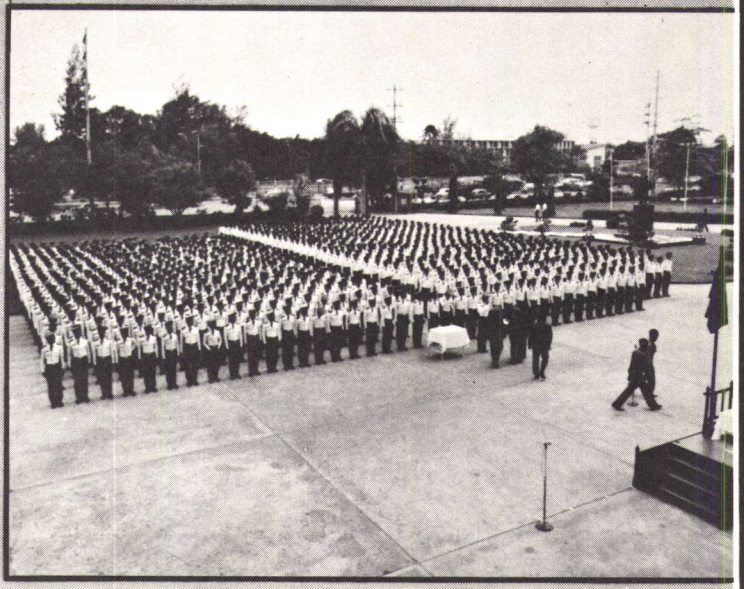

รับมอบ รปเหมือน หลวงปู่แหวน รุ่น "เจาสัว"

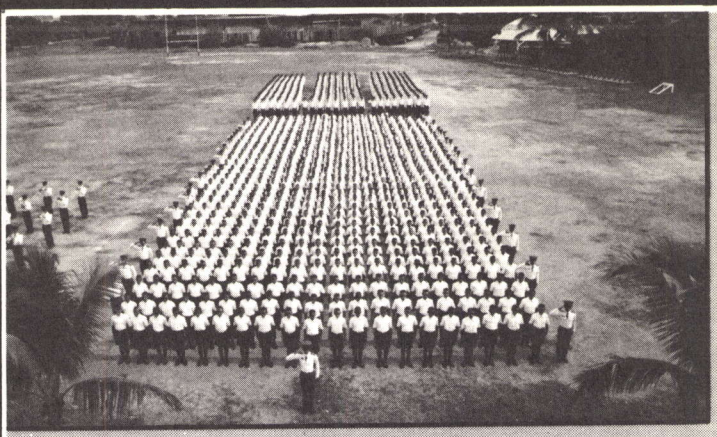

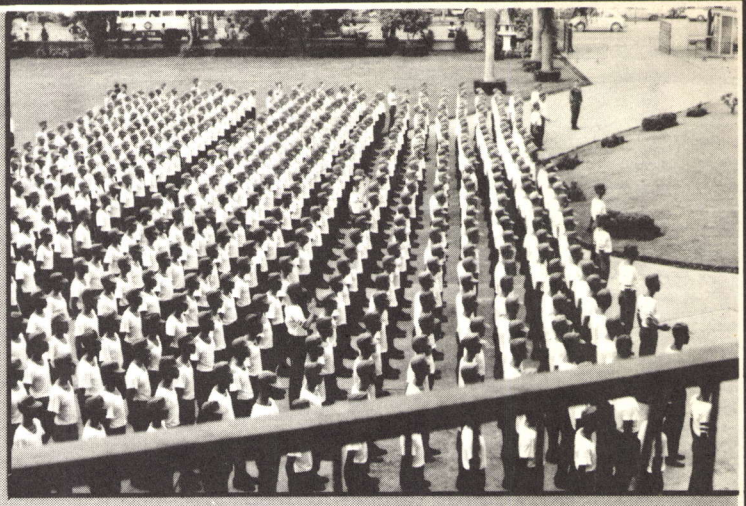

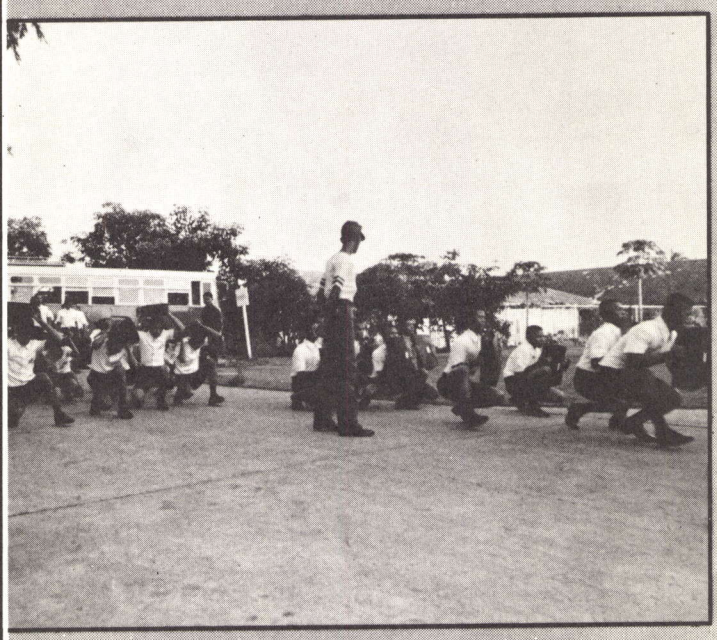

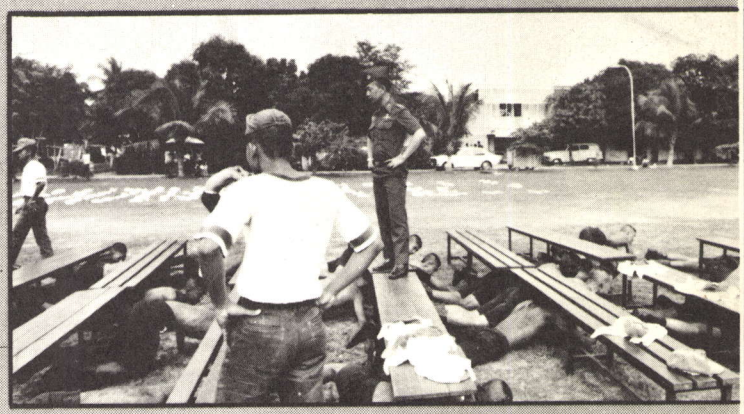



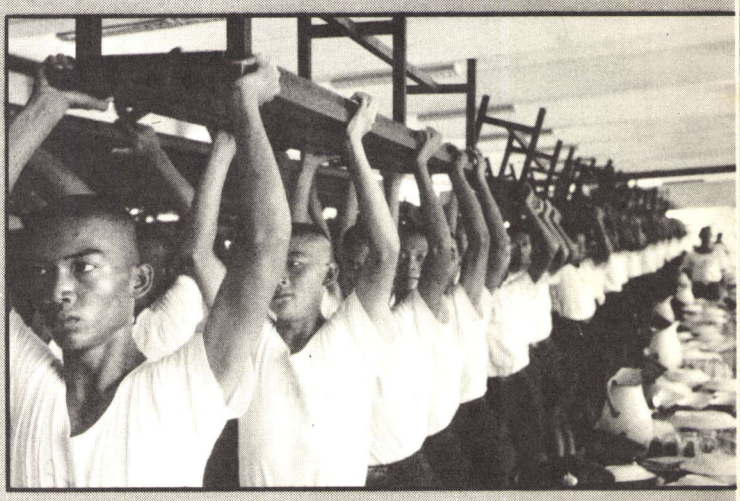





รับน้อง ๒๐



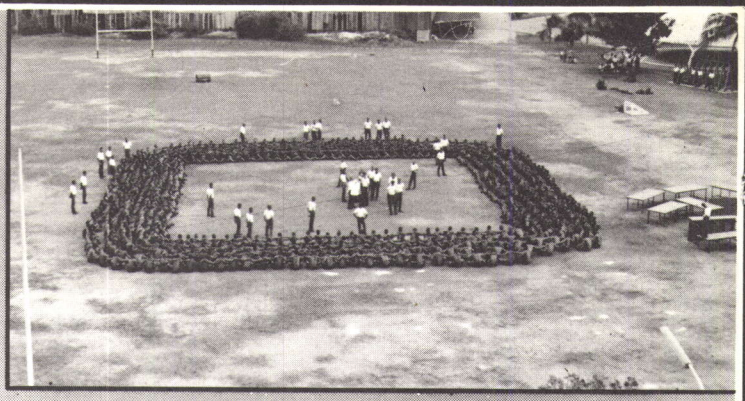



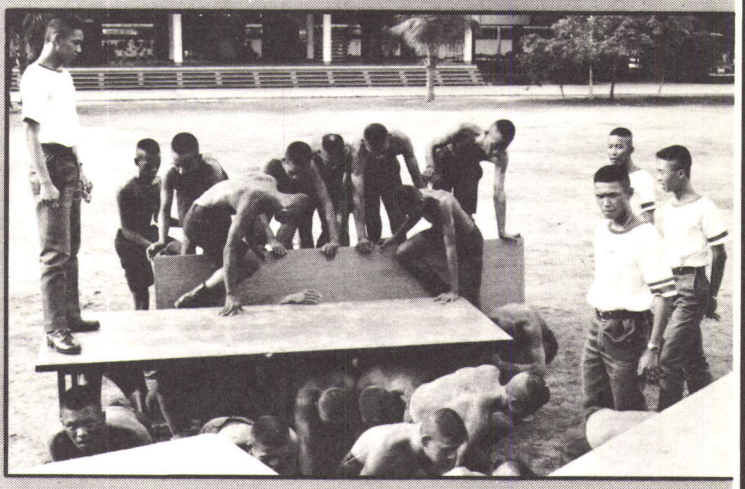



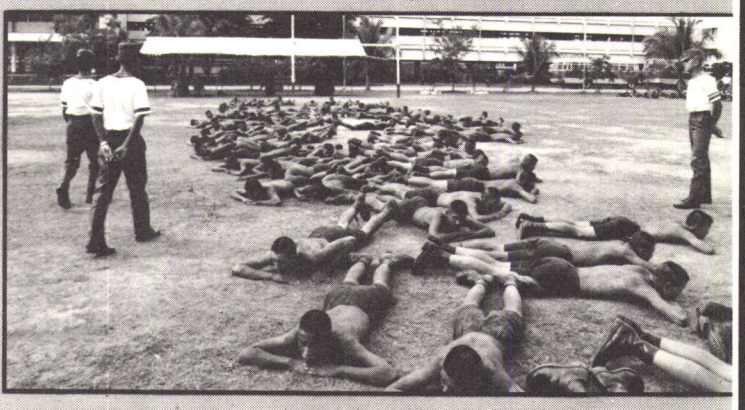

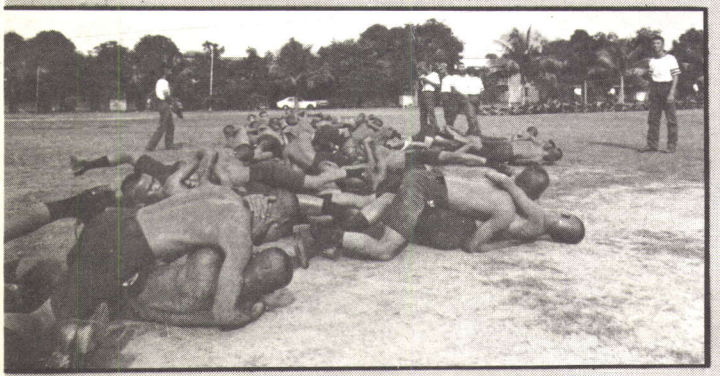

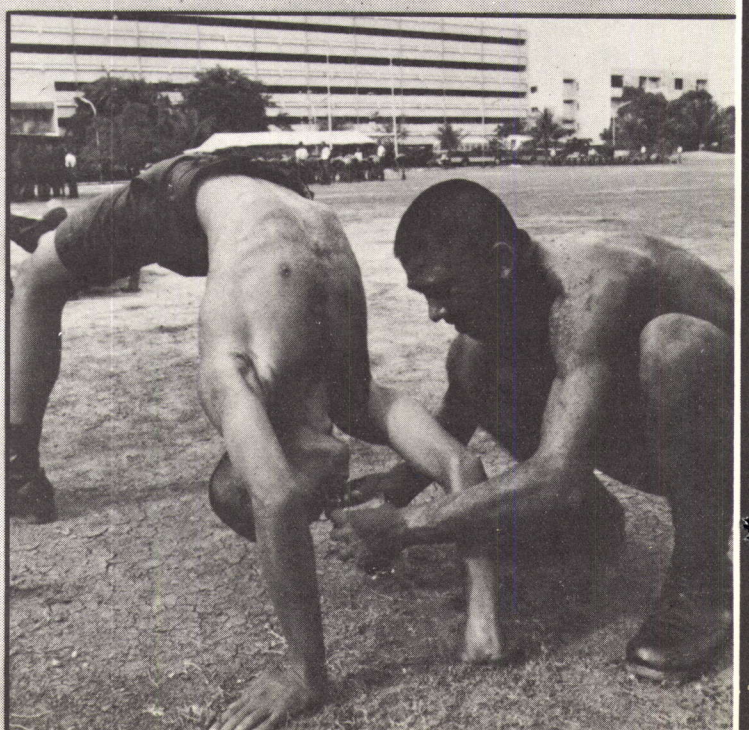

ทางไปสู่เกียรติศักดิ์ จักประดับดอกไม้
หอมหวลยวนจิตใช่รั้ ไม่มี





การปรับปรุงลักษณะทหาร ของนักเรียนเตรียมทหาร











“วินัยสร้างคนให้เป็นทหาร ความกล้าหาญ สร้างคนให้เป็นวีระบุรุษ”





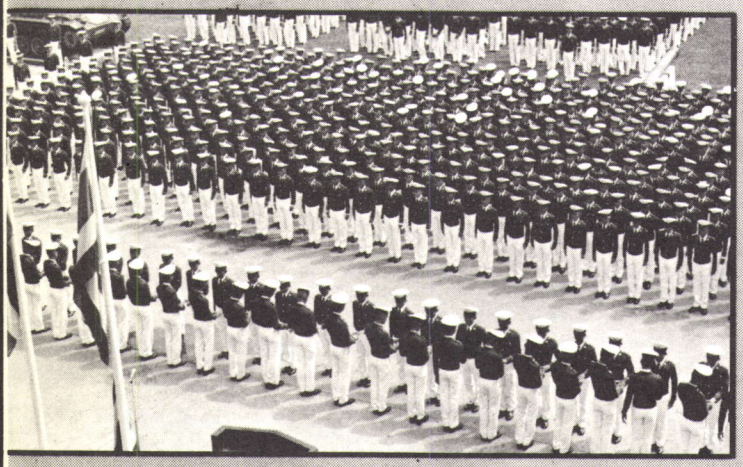

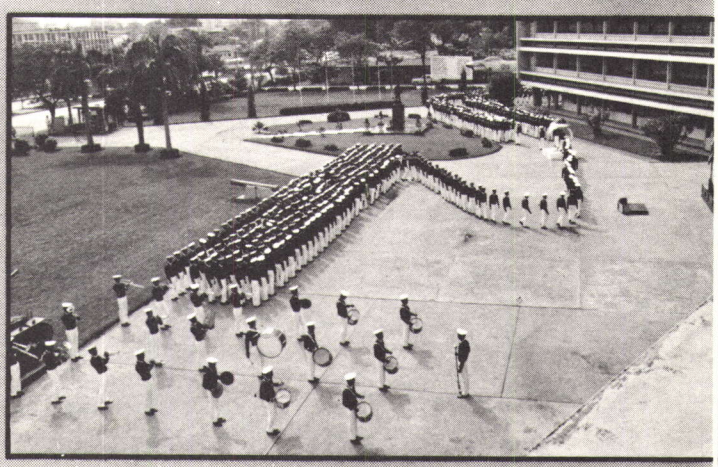

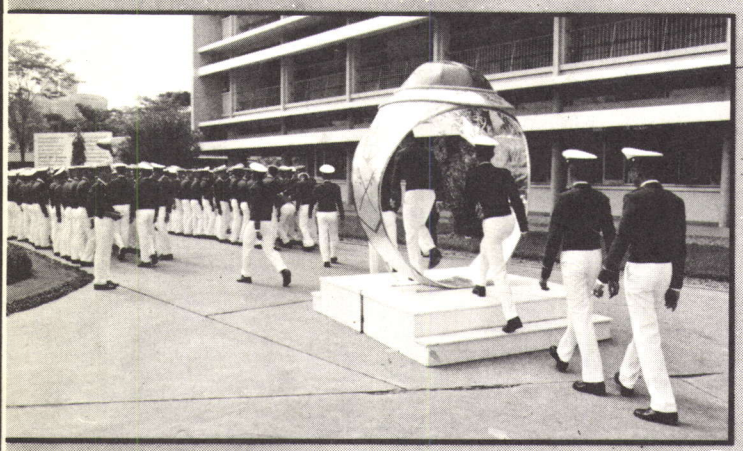

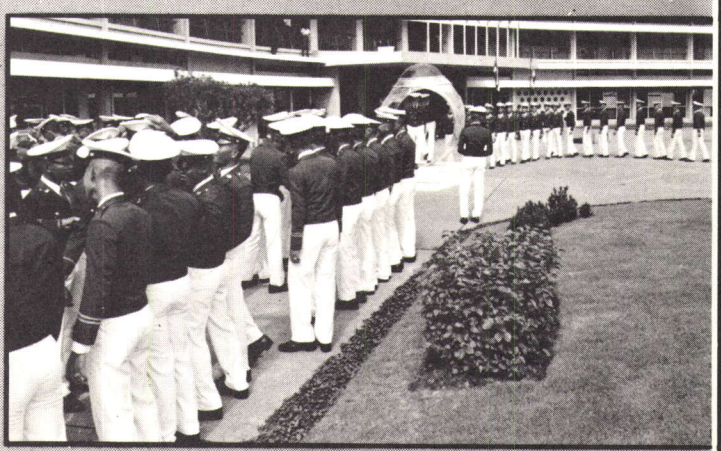





แหวนเชิดศักดิ์ จากดวงใจรักของพี่ มอบด้วย จิตไมตรี เป็นเตรียมทหารนี่สมบูรณ์

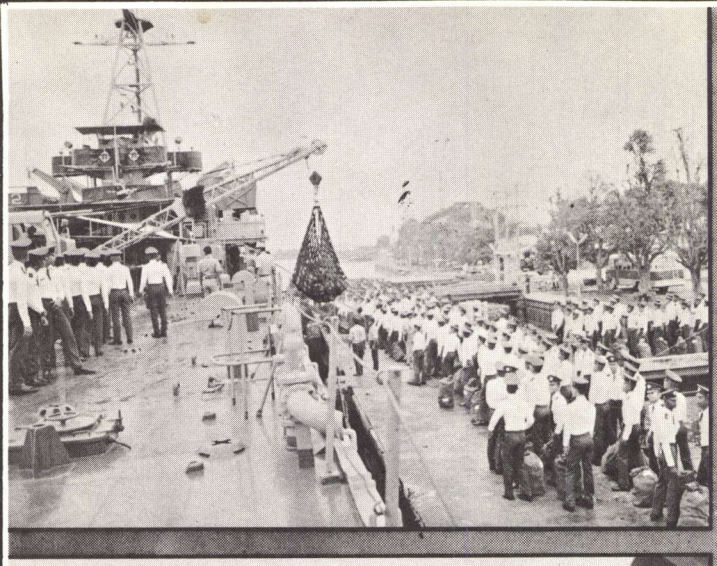



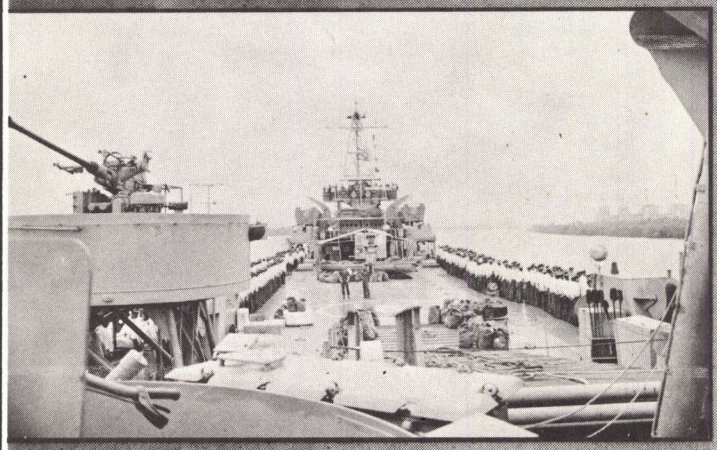

บางนา -- สัตหีบ -- สัตกูด

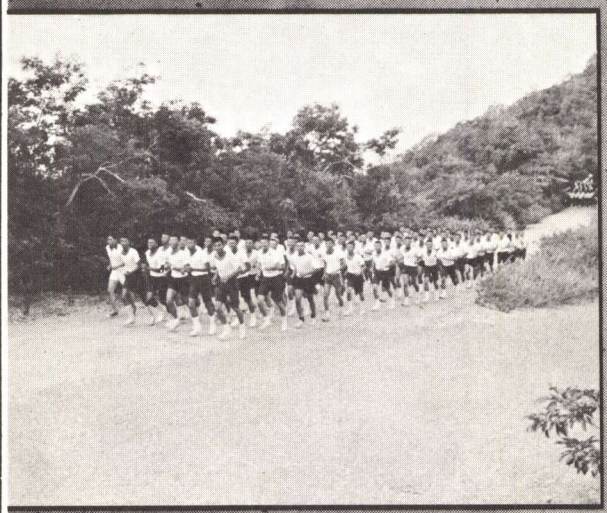





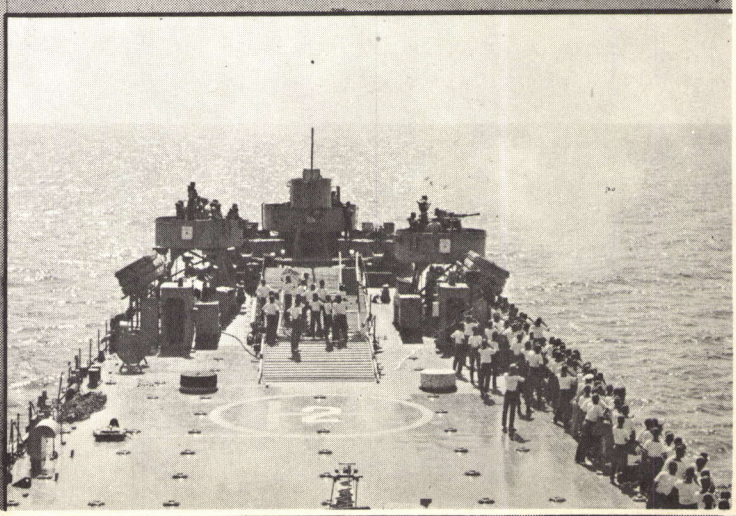

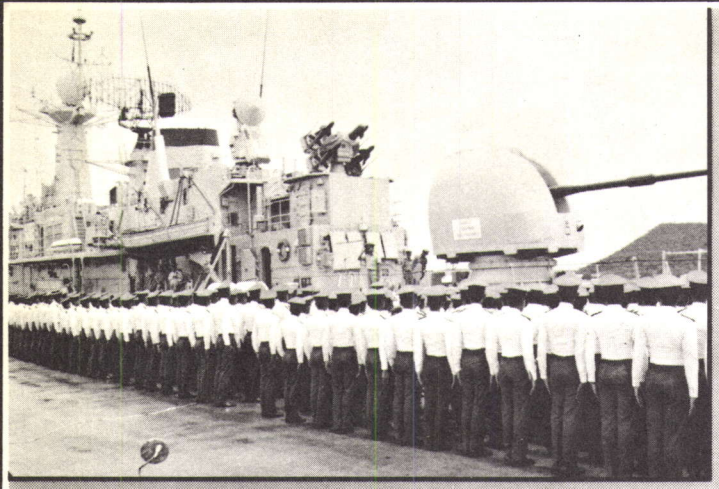









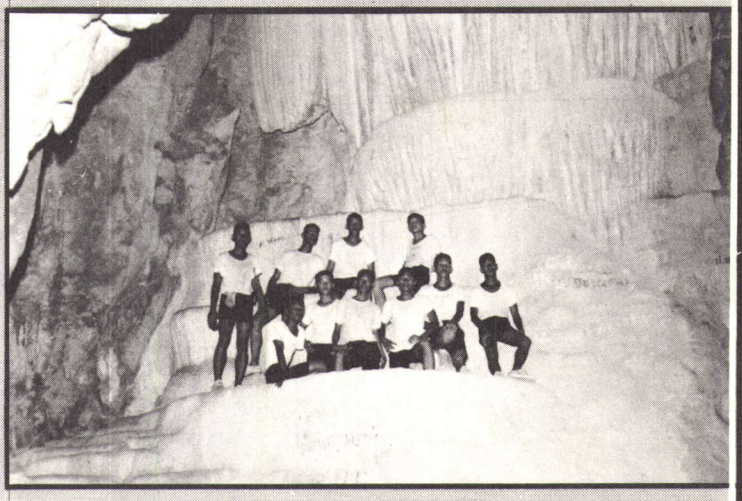





การฝึกภาคทางทะเล ที่ สัตหีบ



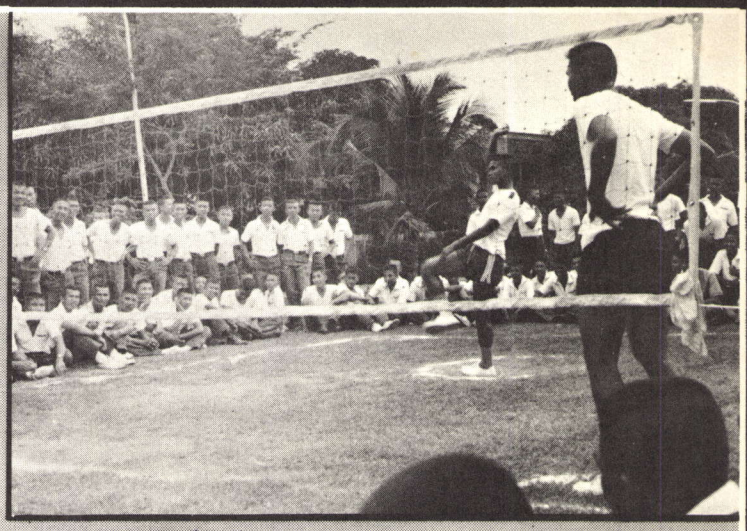

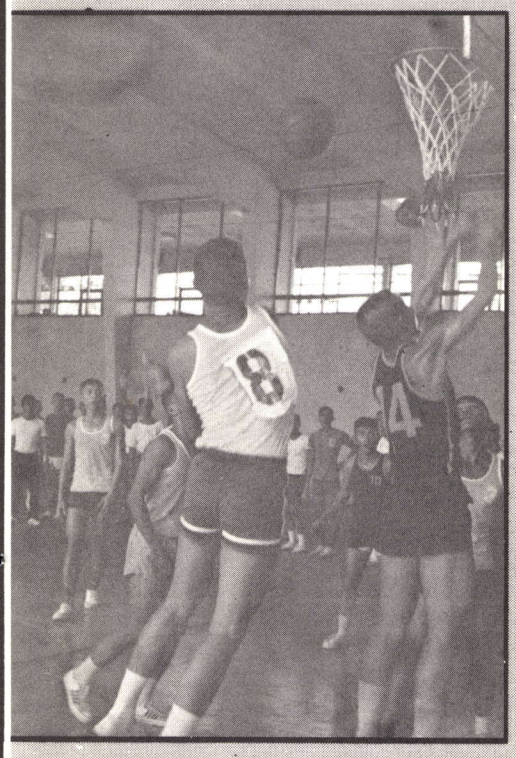

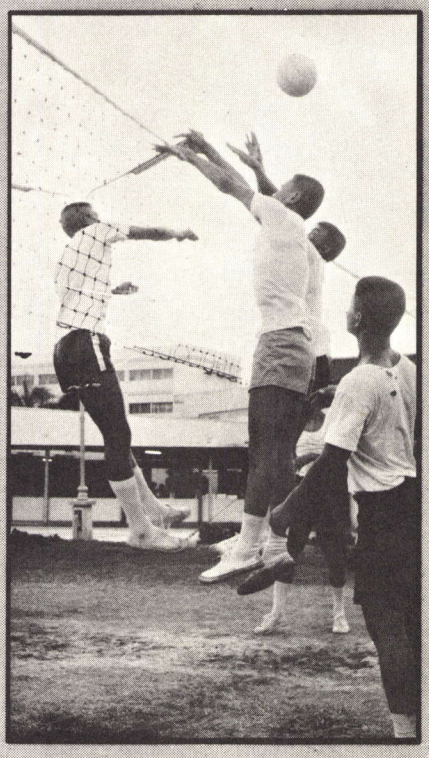

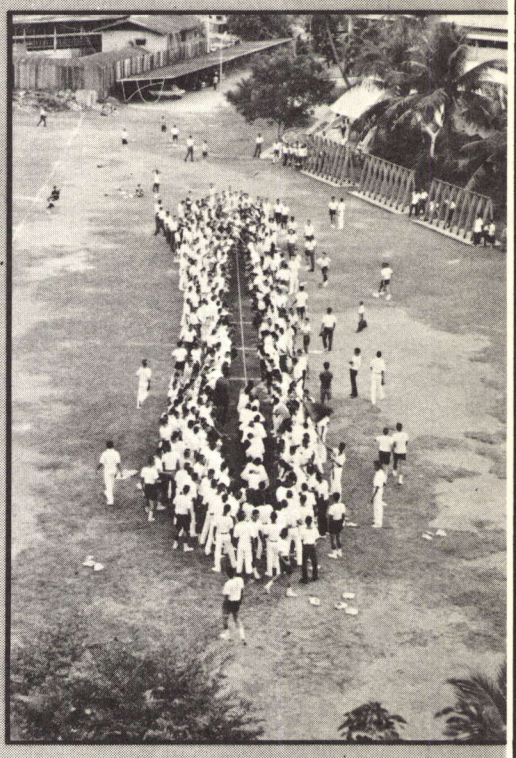



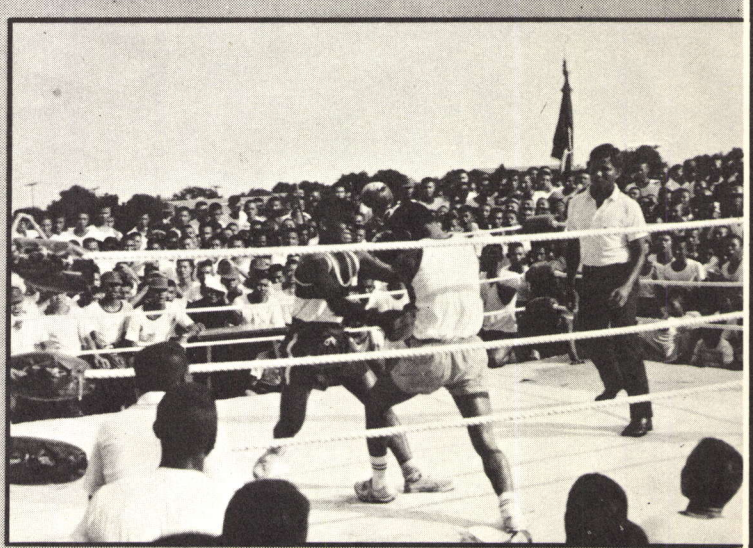

กีฬา กีฬา เป็นยาวิเศษ ..... สัปดาห์ กีฬาจักรดาว



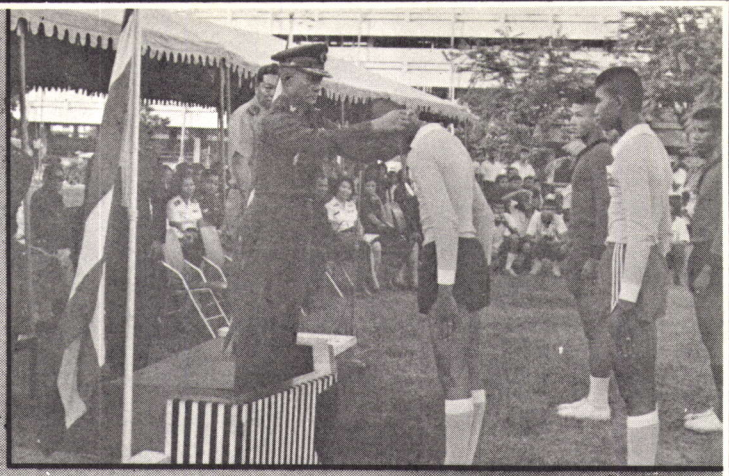

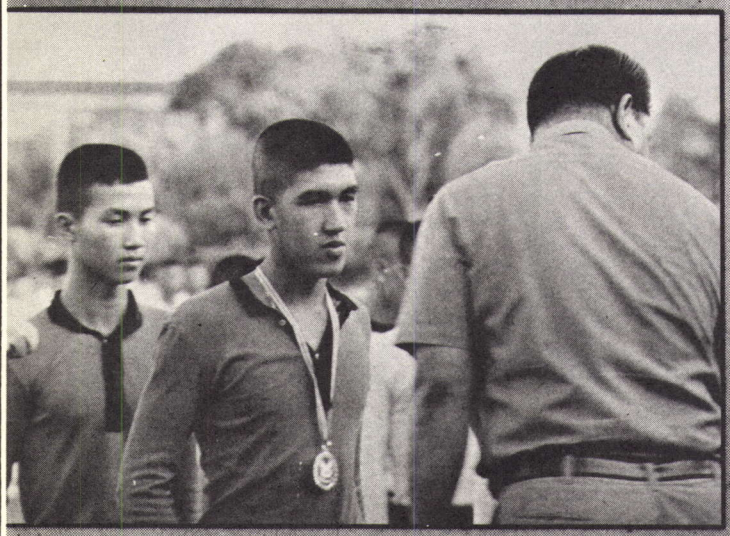









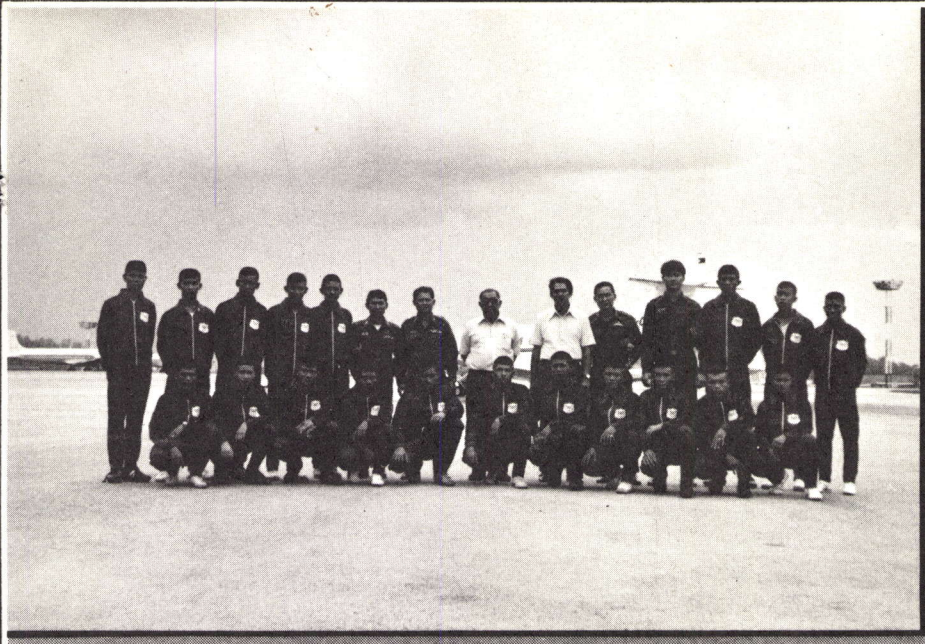

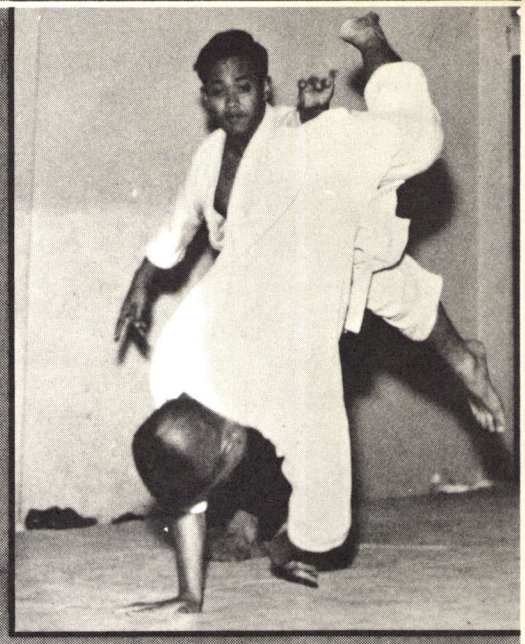

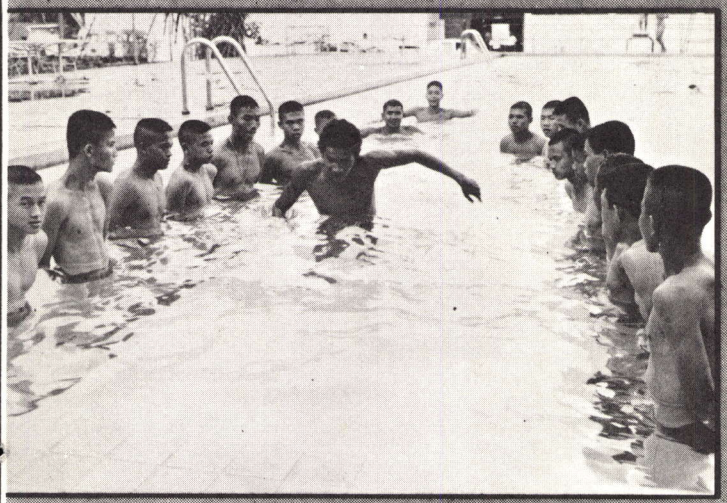



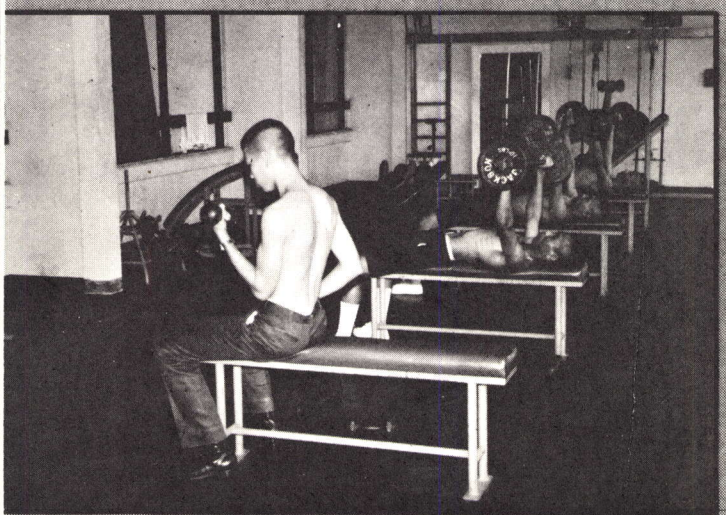

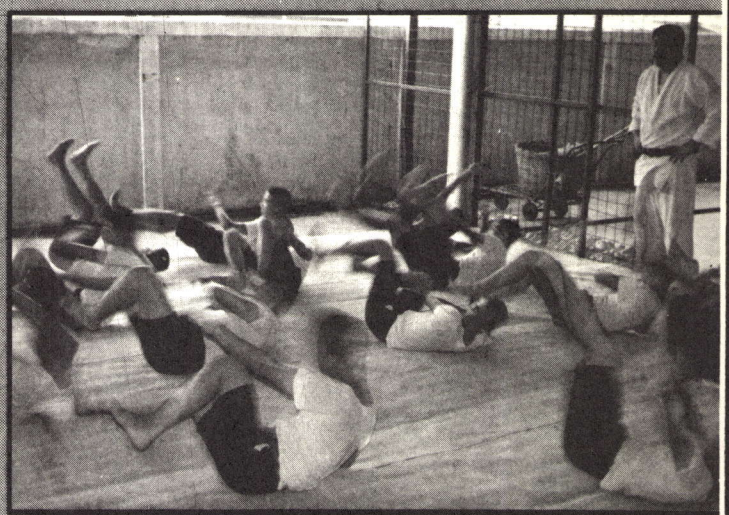

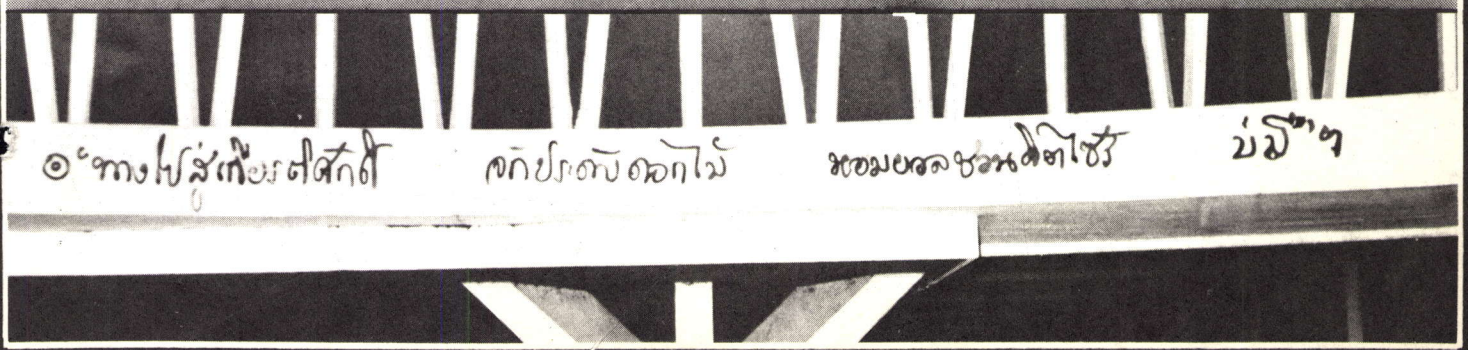

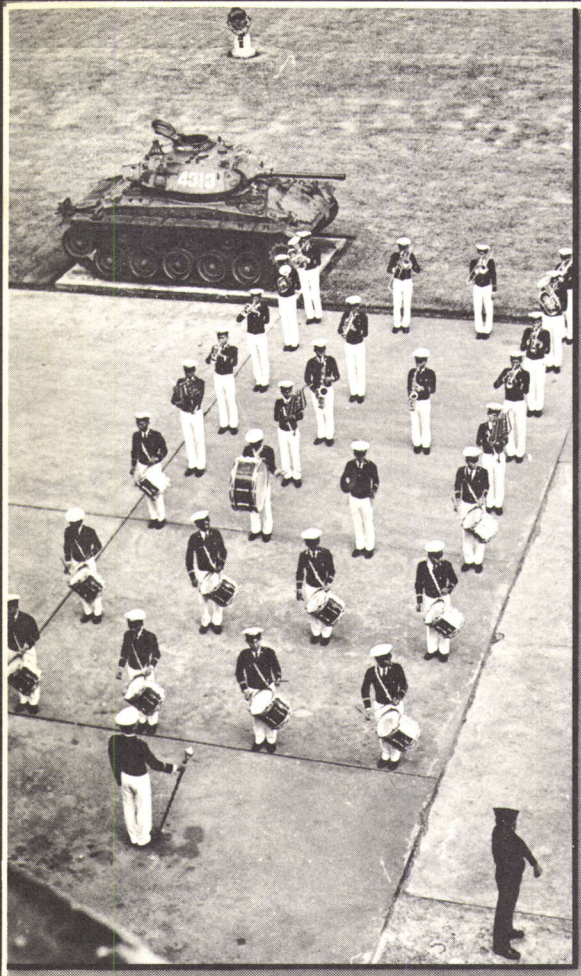





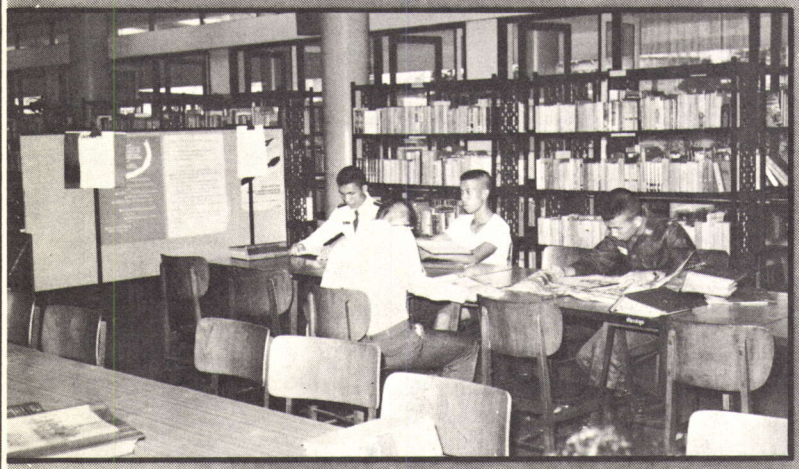





กิจกรรมกนตรี
และ
กิจกรรมพิเศษ

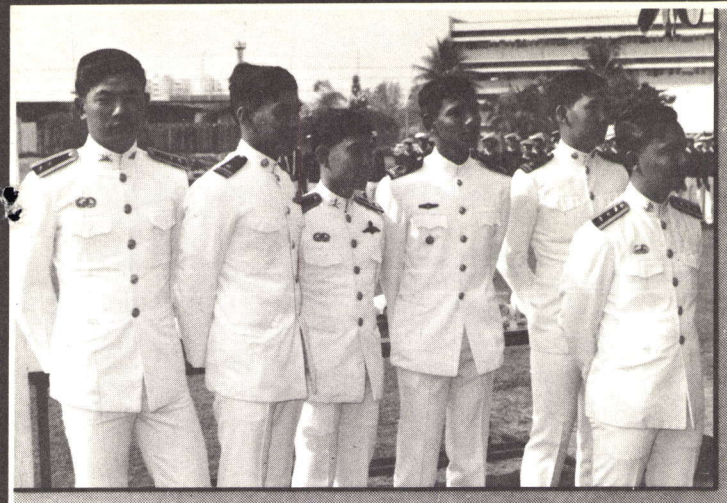

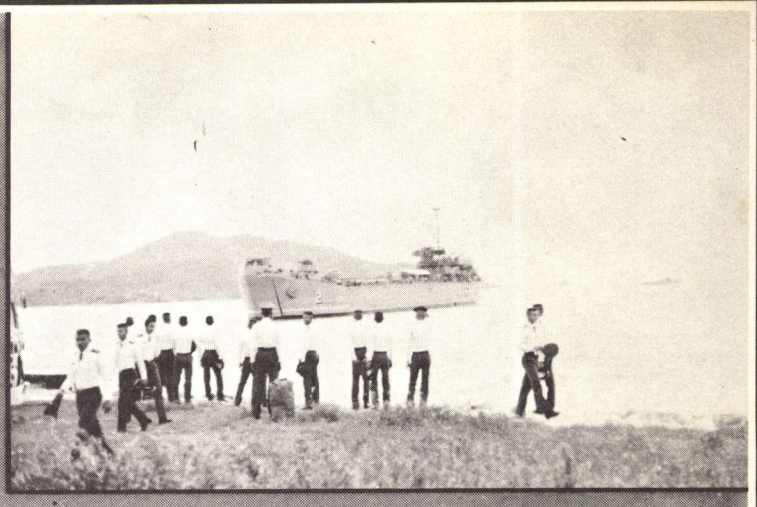

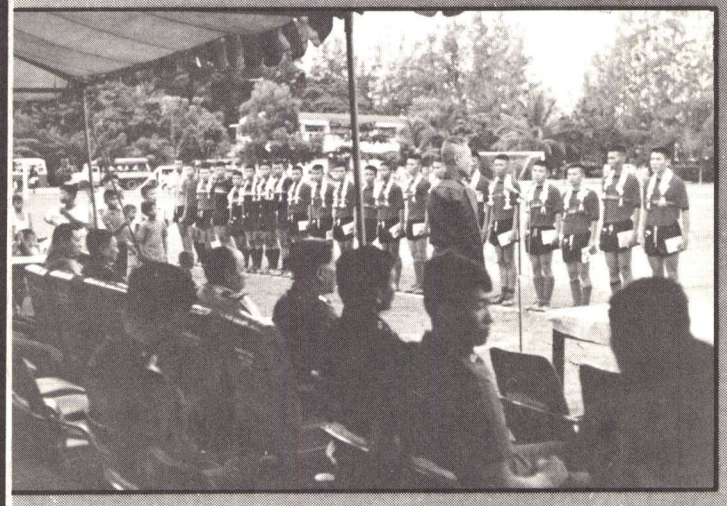

















ทำเนียบรุ่น

2506 สมาคมศิษย์เก่าวิศวกรรมศาสตร์ จุฬาลงกรณ์มหาวิทยาลัย

๑. ปราโมทย์ บุญญะสิทธิ์
๒. สุวิพงษ์ เถกิงพล
๓. เกษม สัมฤทธิผล
๔. นิยม อุตสานนท์
๕. บัวทอง พร้อมสุข
๖. ประสิทธิ์ เพาะบุญ
๗. บวน ปินปั่น
๘. วรวุธ คชวัตร
๙. กนิตย์ วาสิกศิริ
๑๐. เกษม ทองเจริญ
๑๑. กัมพล ผลผดุง
๑๒. กิตติ น้อยเศรษฐ
๑๓. ม.ร.ว.กาลูนเทพ เทวกุล
๑๔. ขาว ไม้สนธิ์
๑๕. คำรณ แสงกร่ำ
๑๖. คมกฤช ศรียะพันธ์
๑๗. จิโรจน์ สายหรุ่น
๑๘. จำลอง บุญกระพือ
๑๙. จักรกฤษณ์ กลันทะกะสุวรรณ
๒๐. จงรักษ์ หนองบัวล่าง
๒๑. ฉัตรชัย อุเทนสุต
๒๒. ไชยิน จูฑะพันธุ์
๒๓. ชรินทร์ มังกรดิน
๒๔. ชลัส เข็มทอง
๒๕. ชะเอม ทิมพิทักษ์
๒๖. ชูศักดิ์ ศรีเพ็ญ
๒๗. ชูชาติ พรหมพรสิทธิ์
๒๘. ชุมพล ธรรมมิตร
๒๙. ชำนาญ พาสุนันท์
๓๐. ชัยวัฒน์ เล็กผลผล
๓๑. ชิงชัย เกิดเทศ
๓๒. ณรงค์ คล้ายโอภาส
๓๓. ณรงค์ จารุเศรนี
๓๔. ณรงค์ เชี่ยวเวช
๓๕. ณรงค์ เต่นอุดม
๓๖. ณรงค์ มหาคุณ
๓๗. ณรงค์ แย้มสกุล
๓๘. ณรงค์ ศรีดวม
๓๙. ณรงค์ฤทธิ์ ป้อมสูง
๔๐. เดชา บุญนวิมา
๔๑. ดำรงศักดิ์ พืชผล
๔๒. ทวีศักดิ์ ศรีวรมย์
๔๓. ทรงพล วรรณกุล
๔๔. ธนิต วงศ์กาฬสินธุ์
๔๕. ธนู จินดาลิทธ
๔๖. ธวัช เกษรอังกูร
๔๗. ธีระ อยู่สุข
๔๘. ธงชัย จุลพันธ์
๔๙. ธงชัย ใจช่วง
๕๐. บุญธรรม บุญส่ง
๕๑. บุญยัง บูชา
๕๒. บุญรอด สมทัศน์
๕๓. บุญเลิศ แก้วประสิทธิ์
๕๔. บุญเหลือ ศรีเมฆ
๕๕. บรรพต ภักดีผลวงศ์
๕๖. บัณฑูร เมฆวิชัย
๕๗. ประกาศ พันธุบรรยงค์
๕๘. ประเทศ วัชรปาน
๕๙. ประเทศ ห่วงมาก
๖๐. ประพันธ์ คำอาจ
๖๑. ประพร สิทธิเลิศ
๖๒. ประภาส พูนขำ
๖๓. ประยุทธ ทับเจริญ
๖๔. ประยุทธ อินทรประสิทธิ์
๖๕. ประยูร กตเวที
๖๖. ประยูร ลาภเจริญ
๖๗. ประยูร สุวรรณแสง
๖๘. กฤษณ์ กฤติธำรง
๖๙. ประสิทธิ์ อิ่มวิทยา
๗๐. ประเสริฐ ธรรมโชติ
๗๑. ปราโมทย์ จำนงค์วงศ์
๗๒. ปราโมทย์ ม่วงเส็ง
๗๓. ปรีชา การงาน
๗๔. ปรีชา คงเจริญ
๗๕. ปรีชา สามลฤกษ์
๗๖. ปรีชา สุนทรวิทย์
๗๗. ปรีดี สามิภักดิ์
๗๘. แป๊ะ โปษยลักษณ์
๗๙. พนม โพธารธร
๘๐. พานิชย์ ถาวรพาณิชย์
๘๑. พิชัย ศิริวิบูลย์
๘๒. พิชัย อุทะนุต
๘๓. พินิจ ศุขสายชล
๘๔. พิศิษฐ์ศักดิ์ นิปวณิชย์
๘๕. พิศาล บัวสรวง
๘๖. พิทยา นิ่มศิริ
๘๗. พูนศักดิ์ นาคพัฒน์
๘๘. ไพรัช เข้มขัน
๘๙. ไพโรจน์ มาประชา
๙๐. ไพโรจน์ วรรณตรง
๙๑. พ่ออาษา ทองงามขำ
๙๒. มนูญ เจริญศุภผล
๙๓. มานิตย์ สง่าพงษ์
๙๔. มนตรีศักดิ์ บุญคง
๙๕. ยุทธนา จันทร์เต่นแสง
๙๖. ยุทธนา เมืองมั่นคั่ง
๙๗. ยุทธศาสตร์ ประสงค์เกิด
๙๘. ระวี เครือหิรัญ
๙๙. เลิศศักดิ์ อ่อนละมัย
๑๐๐. วรเชตต วัชรบุญโชติ
๑๐๑. วรพงษ์ สังวรราชทรัพย์
๑๐๒. วสุ จรัญยานนท์
๑๐๓. วินัย มะลิสุวรรณ
๑๐๔. วิทยา งามกาละ
๑๐๕. วินัย สุวัจนานนท์
๑๐๖. วิสูตร คงอุทัยกุล
๑๐๗. วิสิทธิ์ คงประดิษฐ์
๑๐๘. วีระ การสุทธิ์
๑๐๙. วันชัย คงเสมา
๑๑๐. วัธนาชัย ฉายเหมือนวงศ์
๑๑๑. วันชัย นิลเชียว
๑๑๒. วัฒนา ศูนย์กลาง
๑๑๓. วัลลภ สายแสงทอง
๑๑๔. ศุภชัย รัตนะ
๑๑๕. เสถียร พิลาสรบย์
๑๑๖. สนาม อุดมเดช
๑๑๗. สนั่น ขจรกล่ำ
๑๑๘. สวาสดิ์ กองจันทร์ดี
๑๑๙. สวัสดิ์ มั่นจิตร
๑๒๐. พีรยุทธ ศิรินุพงศ์
๑๒๑. สาทร สุวรรณศรี
๑๒๒. สินาด รัตนพฤกษ์
๑๒๓. สุขุม ผาพันธ์
๑๒๔. สุจริต จิรำไพกุล
๑๒๕. สุเทพ สุวรรณอำไพ
๑๒๖. สุรพงษ์ สินธุวงศานนท์
๑๒๗. สุพจน์ สุคนธากร
๑๒๘. สุรพล กมลอาสน์
๑๒๙. สุรสิทธิ์ ลานสระน้อย
๑๓๐. สุทิน จันทร์กระจ่าง
๑๓๑. สุธานี แก้วโอภาส
๑๓๒. สุวิช อยู่สิทธิ์
๑๓๓. สุวิชช์ สังข์พิทักษ์
๑๓๔. สุรจิตร ชินวัตร
๑๓๕. สุรยุทธ์ จุลานนท์
๑๓๖. เสรี ศิระพัฒน์
๑๓๗. เสรี ศรีสวัสดิ์
๑๓๘. เสรี อยู่สถาพร
๑๓๙. โสภณ ปัจฉิม
๑๔๐. สำเภา ชูศรี
๑๔๑. สำเริง จันทรุกขา
๑๔๒. สำรวย ตาดเงิน
๑๔๓. สงคราม เอมพันธุ์
๑๔๔. สัญไชย ชัยพันธุ์
๑๔๕. สมควร มณีวงศ์
๑๔๖. สมจิต เมตไตรพันธ์
๑๔๗. สมชาย กาญจนจูฑะ
๑๔๘. สมชาย ไชยกาล
๑๔๙. สมชาย แรงกล้า
๑๕๐. สมชาติ นุกูลกิจ

๑๕๑. สมพงษ์ ใหม่วิจิตร
๑๕๒. สมพงษ์ บุญยรัตพันธ์
๑๕๓. สมพงษ์ คุ้มสวัสดิ์
๑๕๔. สมพล งามดี
๑๕๕. สมภพ เอมะรุจิ
๑๕๖. สมโภชน์ สุนทรมณี
๑๕๗. สมบัติ วรุตมางกูร
๑๕๘. สมศักดิ์ พันธ์เอี่ยม
๑๕๙. สมศักดิ์ วีระทัต
๑๖๐. สมศักดิ์ แสงจันทร์เลิศ
๑๖๑. สุชสันต์ แก้วคำลา
๑๖๒. สุนทร บุตรสิริ
๑๖๓. สุนทร โสมณสิริ
๑๖๔. สุนทร หงส์พร้อมบุญ
๑๖๕. เสริมศักดิ์ อาจละกะ
๑๖๖. อเนก สาครวุฒ
๑๖๗. อนุช สงวนสิลป์
๑๖๘. อนร พรหมโยธิน
๑๖๙. อรัญ วิเศษฤทธิ์
๑๗๐. อารีรณ์ บุลพงศ์
๑๗๑. อารุณ วัฒนะศิริ
๑๗๒. อุทม บุญยา
๑๗๓. อุทม เทพาชิตร
๑๗๔. อุทิศกิล ยิ่งย่อง
๑๗๕. อำนวย แก้วเจริญ
๑๗๖. อัครศิลป์ เพียนสิลไทย
๑๗๗. อิศวร ศิริญศิริ
๑๗๘. อำนวย ประดับวิทย์
๑๗๙. บำเพ็ญ กรีกะจินดา
๑๘๐. ประสงค์ กองพลี
๑๘๑. วิมาศ แย้มเหมือน
๑๘๒. วิษณุ ยอดชาย
๑๘๓. นรศักดิ์ คุ้มเปลี่ยน
๑๘๔. ฟารุญพี คล้ายจุลำนาญการ
๑๘๕. ชิดชัย เลิศสุขีพันธ์
๑๘๖. ชำนาญ ศรชุวรรณ
๑๘๗. ชิษ ศุภา
๑๘๘. ชัย ศุวรรณภาพ
๑๘๙. ชุษฐ โสมลฐิติ
๑๙๐. ทวี อรรมจิรา
๑๙๑. ทวีศักดิ์ โสมาภา
๑๙๒. เทิดศักดิ์ เสถียรสวัสดิ์
๑๙๓. นิทัศน์ เพชรน้อย
๑๙๔. นิพนธ์ พราหมณ์เทศ
๑๙๕. บุญเกิด คูหะเจริญ
๑๙๖. บรรพต เอกะวิภาต
๑๙๗. ประวัติ อำรงกุล
๑๙๘. ปราโมทย์ ป้อมน้อย
๑๙๙. ปรีชา วรคุปต์
๒๐๐. ปรีชา ส่องสวัสดิ์
๒๐๑. พยุง เจริญสุข
๒๐๒. พงจรูญ วิทยาภัยบุนนาค
๒๐๓. แหวน ศรีภูมิ
๒๐๔. สุรินทร์ รอดสวัสดิ์
๒๐๕. สำราญจิต สำราญอาตม์
๒๐๖. เสมอ สุวรรณฤทธิ์
๒๐๗. สมัยศึก สริราญใจ
๒๐๘. สมชาย ตาวรพาณิช
๒๐๙. สมศักดิ์ วิริยะศิริ
๒๑๐. สมศักดิ์ วงษ์ประเสริฐ
๒๑๑. อารุณ ช่วยบุ
๒๑๒. สุรมเดช ยิ่งรอด
๒๑๓. ประดิษฐ์ โกโสเศรษฐ
๒๑๔. ศิญญา ศราญุทย
๒๑๕. อิทธิพล ปิณฑวราณ
๒๑๖. ภูปณิมท์ นิยาริท
๒๑๗. ชาติชาย โพธิ์บำรุง
๒๑๘. บรรจง วิชาธร
๒๑๙. ม้วน ส่วมสายสี
๒๒๐. ถินฤทธิ์ มิ่งเมืองศร
๒๒๑. ศิริชัย ชินใหม่
๒๒๒. สำเริง เกษพยม
๒๒๓. นัครเมญ ลงวนดิลย์
๒๒๔. ไตรวงศ์ โพกระแสร์
๒๒๕. ปริญญา ศรีพยัคฆ์
๒๒๖. ฉ่ำ ศุขุมศย์
๒๒๗. ผลิ โกมลศิริพงษ์
๒๒๘. สุรเดช พงษ์พาณิช
๒๒๙. ศิษฐ์ เวฬุนันท์
๒๓๐. ศิษฐพงษ์ พลอยสำรักษ์
๒๓๑. สุขมพร วัฒนาจักษ์
๒๓๒. สุขมชัย ชินหมาเนย
๒๓๓. สุศิลป์ พงศ์ศุภวิช
๒๓๔. หยก ศิษฐ์มั่งคั่ง
๒๓๕. เกรียงศักดิ์ แก้วจิรัฐ
๒๓๖. เจษฎาวศ พรหมสาขา
ณ นครสวรรค์
๒๓๗. ชาญ สุวรรณภาพ
๒๓๘. ชูเกียรติ เลิศจันทร์เพ็ญ
๒๓๙. ชัยชาย จำรุงจาริต
๒๔๐. เชษฐ์ วาสิกะสิน
๒๔๑. ณรงค์ สิงหเดช
๒๔๒. เดชา ศิษยะศริน
๒๔๓. ศาริท์ บุญกระพือ
๒๔๔. ทวีศักดิ์ กุลสวัสดิ์
๒๔๕. บุทธ รักเรือง
๒๔๖. ธนิต สุรเมฆ
๒๔๗. ธีระ ณ อุนล
๒๔๘. บุญจริง จงมงคล
๒๔๙. ประสงค์ เย็นบำรุง
๒๕๐. ปรีชา เจริญรัตน์
๒๕๑. ผจญ สิทธิ์สงวน
๒๕๒. พิชิต สุมน
๒๕๓. มงคล กมลบุตร
๒๕๔. เรืองศักดิ์ จุลกะ
๒๕๕. ล้วน ปานรศทิพ
๒๕๖. วิมรินทร์ ทับทิมพรรณ์
๒๕๗. วีรวัฒน์ คุ่มเงิน
๒๕๘. วีรบูลยศักดิ์ สิทธิเดชะ
๒๕๙. ศรีษะเกษ สีละสิริ
๒๖๐. ศุภชัย ลิ่วเฉลิมวงศ์
๒๖๑. สิทศา รมยะนุรูป
๒๖๒. สมุทรชัย สุเพ็ชระพันธ์
๒๖๓. สุชาติ วัฒนศิริ
๒๖๔. สุจิระ จิเจริญ
๒๖๕. สุวัทน์ ศิริทยุฆมาร
๒๖๖. เสนาะ นาวุเทียน
๒๖๗. สำเนาว์ มาศะผล
๒๖๘. สมชาย ศุทัยแสง
๒๖๙. เอนก ศุทธยศิลก
๒๗๐. สมัยศ์ เทพทานนท์
๒๗๑. สถิรศิ นิยมวานนท
๒๗๒. สรุน พินธุณ
๒๗๓. สาริกษ์ รวมโกมุท
๒๗๔. สาระณี สัตยาวงษา
จบ ท.ส. ๒๕๐๕
๒๗๕. บุญชู ศำเภิร
๒๗๖. วีระ เทียนทอง
๒๗๗. วิเชียร สริญทิมา
๒๗๘. สริมา ปิ่นกฤษ
๒๗๙. สุนาศ สุริยวงศ์
๒๘๐. เกษม ชียวัฒน์
๒๘๑. เกรียงไกร เจริญสิริ
๒๘๒. กรีฑา ภูมิสูรวรณ
๒๘๓. เทพ เผดิมวิลศ์ ภักดีกุล
๒๘๔. กิจจา วิยกุวงศ์
๒๘๕. กิจ สุยะนันท์
๒๘๖. เกษม ปลื้มจิตร
๒๘๗. ไกวิทย์ สุจิโวหาน
๒๘๘. ศัลนันท์ เลาหะศาสนท์
๒๘๙. จินศ์ สริศสิญดร
๒๙๐. เจริญ เมญจาทิกุล
๒๙๑. จำเนียร ชูอ้าน
๒๙๒. จำนง จำกัด
๒๙๓. จิระชัย ทิวสมบุญ
๒๙๔. เฉลิมชัย ชูจิตาวรบย์
๒๙๕. ชาญชัย ก้ลยาณพงศ์
๒๙๖. ชัยวัฒน์ จันทะยานี
๒๙๗. ชำนาญ สมพงษ์
๒๙๘. ชาญ ทัพวงษ์
๒๙๙. ชูศักดิ์ เพ่งพล
๓๐๐. ชาญ สายชู
๓๐๑. ชวนิตย์ คำน้อย
๓๐๒. ชูเกียรติ หุ่นทองคำ
๓๐๓. ชลอ ทองศาลา
๓๐๔. ชนะชัย รัตนะมาลัย
๓๐๕. ชูเกียรติ สินค้าเจริญ
๓๐๖. ณรงค์ นาคปรียา
๓๐๗. ณรงค์ เรืองพาณิช
๓๐๘. ณรงค์ เหง้าพรหมมินทร์
๓๐๙. ณรงค์ สารสักษณ์
๓๑๐. ดำรงค์ คุ้มแสง
๓๑๑. ดำรงค์ กุศล
๓๑๒. ไตรรัตน์ นิ่มมณี
๓๑๓. เถกิง มุ่งธัญญา
๓๑๔. เถกิง วิริยศิญ
๓๑๕. เถกิง ศายศา
๓๑๖. ถนอมศักดิ์ รอดสว่าง
๓๑๗. ถวัลย์ เกตุพันธุ์
๓๑๘. ทวนทอง ทอมเศรษฐี
๓๑๙. ทวีศักดิ์ พนูเภิกดี
๓๒๐. ทองพูน ปิตตะ
๓๒๑. ทวี สมไร่ขิง
๓๒๒. ธวัชชัย เทมะรัต
๓๒๓. ธวัชชัย พินประเสริฐ
๓๒๔. ธงชัย มหาคุณ
๓๒๕. ธงชัย พรหมวิรหาร
๓๒๖. ธงชัย เกื้อสกุล
๓๒๗. ธงชัย มุศิกะพุทธ์
๓๒๘. ธวัทมาร์ ศุทะมาศร
๓๒๙. ธรรมบูญ กองช้าง
๓๓๐. ธนชัย พรเลิศ
๓๓๑. ธีระ กลื่นสมร
๓๓๒. นิมิตร อดุลยานุกาญจน์
๓๓๓. นิพิฐน์ อินทรพงษ์
๓๓๔. บุรี มนต์ไตรเวศย์
๓๓๕. บุญนาค ชโยภาส
๓๓๖. บุญส่ง ทานธรรม
๓๓๗. บุญส่ง ชื่นบุญ
๓๓๘. ประไมย์ พิพะรังษี
๓๓๙. ประกอบ เศรษฐชัย
๓๔๐. ปรีไมทย์ พุ่มศิลา
๓๔๑. ประสิทธิ์ แพแสง
๓๔๒. ประสิทธิ์ เกษรสุคนธ์
๓๔๓. ประธาน ชิดชิน
๓๔๔. ประจวบ จันทรชจร
๓๔๕. ประไพพันธ์ กาญจนินทร์
๓๔๖. ประจวบ วงศ์อาจ
๓๔๗. ปรีชา สวัสดิภาพ

๓๖๔. ปรีชา สิโรตม
๓๖๕. ปกครอง นาคเสวี
๓๖๖. เผด็จ จารุจินดา
๓๖๗. ผดุงศักดิ์ ไทยถาวร
๓๖๘. ไพโรจน์ แสงสว่าง
๓๖๙. ไพโรจน์ รัตนประทีป
๓๗๐. ไพฑูรย์ นาครัตน์
๓๗๑. ไพโรจน์ แววจินดา
๓๗๒. ไพฑูรย์ จุลกทัพพะ
๓๗๓. ไพศาล ยอดนิล
๓๗๔. ไพฑูรย์ จึงสำเร็จญ
๓๗๕. พินัย มิบุคย์
๓๗๖. พิบูลย์ บูชา
๓๗๗. พิสิทธิ์ ปาสาณพันธ์
๓๗๘. พิรัช ศรีวัฒนพงศ์
๓๗๙. พิชัย ก้อนทรัพย์
๓๘๐. เพิ่มศักดิ์ พรงธาโรจน์
๓๘๑. พร จาลุนิฏ
๓๘๒. มานพ ดาวเรือง
๓๘๓. มานิต สุขเกษม
๓๘๔. มนู อยู่เย็น
๓๘๕. มนู ศรยุทธชิงชัย
๓๘๖. มีชัย มณีวรรา
๓๘๗. มั่งศักดิ์ ยอดเลลิช
๓๘๘. เรวัต บุญทัน
๓๘๙. รณชัย ศรีสุวรนันท์
๓๙๐. เรืองศิลป์ เลียระนิช
๓๙๑. เรืองศักดิ์ ข้างแก้วมณี
๓๙๒. ลาภ บุตรประยูร
๓๙๓. วรเทพ มานะวร
๓๙๔. วีระพล ณนิจรุ่งเรือง
๓๙๕. วีระ อินทร์วันเนียม
๓๙๖. วีระ อามฤต
๓๙๗. วีระ ประสพโชค
๓๙๘. วิชัย พันธุรักษ์
๓๙๙. วิจารณ์ ปานเจริญ
๔๐๐. วินิจ ศรยุทธชิงชัย
๔๐๑. วิโรจน์ พิชาวัฒน์
๔๐๒. วิโรจน์ ลีวัฒนชัย
๔๐๓. วิสาร ชนะวัฒน์
๔๐๔. วิเชียร รัฐปชา
๔๐๕. วิชัย ดิษเสถียร
๔๐๖. วิชัย สกุลจันทร์
๔๐๗. วันชัย สวัสดิรณภักดี
๔๐๘. วัฒนชัย เตชยุทธิ์
๔๐๙. วันชัย อิทธิวิบูลย์
๔๑๐. วันชัย เลี้ยงปราชญ์
๔๑๑. วัลลภ ยมจรัย
๔๑๒. วิทิต ติงสมบัติยุทธ์
๔๑๓. ศุภชัย อนันตวาร
๔๑๔. สุริยา กุลพิบูลย์
๔๑๕. สุเทพ เทศะศิลป์
๔๑๖. สุเทพ นิลถาวรงค์
๔๑๗. สุวศักดิ์ ยังประดับ
๔๑๘. สุเทพ สิงหบุตร
๔๑๙. สุรพล เสนีวงศ์ ณ อยุธยา
๔๒๐. สุเทพ แก้วแจ่มศรี
๔๒๑. อดิศักดิ์ แก่นแก้ว
๔๒๒. สุรพล ชินะจิตร
๔๒๓. สิทธา พิบูลรัชต์
๔๒๔. สิโรจน์ นาคเสวีวงศ์
๔๒๕. สถาพร จันทะยานี
๔๒๖. สธีต อินทร์ไทร
๔๒๗. สนอง เปาอินทร์
๔๒๘. สทินทร์ นามอยู่เย็น
๔๒๙. เสนาะ เปาอินทร์
๔๓๐. สมาน เกาะสูงเนิน
๔๓๑. สันต์ สุดใจ
๔๓๒. สันทวุฒิ ไทยวัฒน์
๔๓๓. สมชาย สุพรวณวิทย์
๔๓๔. สมศักดิ์ เหล็กพูล
๔๓๕. สมโภชน์ เปล่งรัตน์
๔๓๖. สมศักดิ์ ศิลยกวิธร
๔๓๗. สมบัติ แย้มวิเชียร
๔๓๘. สมพงษ์ ศิริวงศ์
๔๓๙. สมจิตต์ โพธิ์กระจ่าง
๔๔๐. สมนึก สมุนเทพ
๔๔๑. เสรี สุพลแสวง
๔๔๒. เสน่ห์ ศรีสุข
๔๔๓. เสรีชน โสมรินทร์
๔๔๔. โสภณ พันธะหวิด
๔๔๕. สัญชัย บุณยทริกสวัสดิ์
๔๔๖. อุทัย ชินวัตร
๔๔๗. อุทมชัย ยงคสิงห์
๔๔๘. อุทม วัฒนธรรม
๔๔๙. อุทัย เวชชาชา
๔๕๐. เอกรินทร์ เทวรรษ
๔๕๑. อำพล ทุ้มทอง
๔๕๒. อำนาจ บุญธรรม
๔๕๓. อนันต์ สาครารุ
๔๕๔. อนนท์ จันทร์บาง
๔๕๕. อดิศร สดิตนานุรักษ์
๔๕๖. อนันต์ เครือแก้ว
๔๕๗. อนันต์ ฐิโชบล
๔๕๘. อดิศร ศุภลมุหร
๔๕๙. อดุลย์ สุนทรวาณ
๔๖๐. อาวุธ อำพินพงศ์
๔๖๑. อัมพร ณ บางช้าง
๔๖๒. อุทธี รังษะภูติ
๔๖๓. เชาวน์ แก่นหิรัญ
๔๖๔. นรา ชิ้งถาวร
๔๖๕. สีหนาท มีจิตร
๔๖๖. วินัย คงรักษา
๔๖๗. ไกรเทพ ภมรมุหร
๔๖๘. กิตติ กุลไพจิตร
๔๖๙. จุมพล ปิ่นหรัพย์
๔๗๐. ดำรินทร อิศรางกูร
ณ อยุธยา
๔๗๑. ดำรง วาสิกะสิน
๔๗๒. นารี เจริญสุข
๔๗๓. ปรีชา ประไยชนไยอิน
๔๗๔. นิรันดร์ กุมมะโสภณ
๔๗๕. ไพศาล ธัมระปาล
๔๗๖. มณฑิษฐ์ เหลือบทอง
๔๗๗. วัฒนา วงศ์วิเชียร
๔๗๘. วีระพล สุดกุล
๔๗๙. วิโรจน์ ทุดะเจริญ
๔๘๐. วิศาล ไพทีกุล
๔๘๑. วินิต บุตรานนท์
๔๘๒. ศิลา วงศ์ไพบูลย์
๔๘๓. สุรวิทย์ บุญญานุสาสน์
๔๘๔. สมาน สุขเอม
๔๘๕. เสน่ห์ นายโหมเลิศ
๔๘๖. อำพล จันทรวาทรพี
๔๘๗. ชูศักดิ์ นิ่มกรุด
๔๘๘. ทิศรฐ โรจนะสิริ
๔๘๙. ชำนาญ พงษ์ไพบูลย์
๔๙๐. บัณฑิต ทุ่งคนาค
๔๙๑. ดำรงค์ พุ่มพวง
๔๙๒. ศิลป ทองอินทร์
๔๙๓. เทอดศักดิ์ สิงขรรักษ์
๔๙๔. ธวัชชัย สนแจ้ง
๔๙๕. นพพร จันทวานิช
๔๙๖. บำรุง บัวประดิษฐ
๔๙๗. ปรีดา ออนสำไพย์
๔๙๘. ประสิทธิ์ พุ่มตาลพงษ์
๔๙๙. พีระ ไพศาล รัตนทัศนีย์
๕๐๐. วัลลภ พิลอภรักษา
๕๐๑. ฐกล ยาปาน
๕๐๒. ฉุพล แข่มสุวรรณวงศ์
๕๐๓. สมปอง มณีศิลป์
๕๐๔. สมบูรณ จิมเจริญ
๕๐๕. สมาน ศุภสุข
๕๐๖. สงคราม ฐานะวร
๕๐๗. จง จันทวา
๕๐๘. จุลศักดิ์ จาละสิริ
๕๐๙. เฉลิม มณีวงศ์
๕๑๐. เฉลิม สารนาจฬุล
๕๑๑. ชัยวัฒน์ ชำนาญพูด
๕๑๒. ณรงค์ งามแสง
๕๑๓. ณรงค์ ขมิ้นเครือ
๕๑๔. ดุสิต เวียงวิเศษ
๕๑๕. ตระการ วิเศษรัตน์
๕๑๖. เทอดพงษ์ เทียนสุวรรณ
๕๑๗. องชัย สุนทรานุ
๕๑๘. ปิติ ประจักษ์จิตร
๕๑๙. ประสาน โต่วราษฎ
๕๒๐. ประจิต ศรีไชยยันต์
๕๒๑. ผิวทอง พรหมบอก
๕๒๒. มนู รูปเจริญ
๕๒๓. ยงยุทธ สกาวสฤกษ์
๕๒๔. บุหลน พรสวรรค์
๕๒๕. วิชัย คงสุวรรณ
๕๒๖. วิชิต ขจรวิชิต
๕๒๗. วินัย กาญจนาสา
๕๒๘. สักดา สุวรรณฑูตะ
๕๒๙. สุนทร บุษบาวง
๕๓๐. สุชาติ ไชยชิ่วงง
๕๓๑. สุพจน์ สิริพูน
๕๓๒. สุจินต์ วิวัฒนะปทุม
๕๓๓. โสภณ ทองอร่าง
๕๓๔. โสภณ เสนะพันธ์
๕๓๕. สมภพ สกุนตะวิภาต
๕๓๖. สมพงษ์ ยิ่มสมาน
๕๓๗. สมชัย พาณิชยสกุล
๕๓๘. สาโรจน์ สุทธิประเสริฐ
๕๓๙. สัมฤทธิ์ เกตรา
๕๔๐. เสวก สุขเกษม
๕๔๑. สำเริง เนื้อแก้ว
๕๔๒. แหลมทอง ญาณอุบล
๕๔๓. เหมราช อาริโยย
๕๔๔. อุเทน ขันอาจ
๕๔๕. อุดม ปาละสิริ
๕๔๖. อวน บุญกระพือ

รุ่น พ.ศ. ๒๕๐๓

๕๔๗. สักกชัย มณีโส
๕๔๘. ชิบวัฒน์ อิสรางการ
๕๔๙. ธวัล ทุคลฤชจค์
๕๕๐. วิสิทธิ์ จันไพบูลย์
๕๕๑. ปริญญา แม้นมาลย์
๕๕๒. อำนวย คงนิ่ม
๕๕๓. จันทร์ นามชัย
๕๕๔. ชมัย แกล้วหาญ
๕๕๕. ชรร จิตรวิเศษ
๕๕๖. นริศ ศรีกลัด
๕๕๗. ศรีเทพร เมฆทัยสารุณจิต
๕๕๘. ณรงค์ ปัญญาคาส

๕๕๙. ประสาร แก้วศรีสุข
๕๖๐. วิชัย พรเจริญ
๕๖๑. พิศ ชัยยะ
๕๖๒. อนันต์ รอดสำคัญ
๕๖๓. วีระธรรม หาญทวิชัย
๕๖๔. เฉลิม เอี่ยมวิสูตร
๕๖๕. สมชาย สมิตะมุกสิก
๕๖๖. กล้าณรงค์ ทองงามขำ
๕๖๗. กิตกูร อุทยางกูร
๕๖๘. กิตติเวช ผาสุขหัช
๕๖๙. เกรียงพล ชัยบุตร
๕๗๐. ชรัญเมือง แกมทอง
๕๗๑. คมศักดิ์ หวังชนะ
๕๗๒. จักรกฤษณ์ วงศ์สมุทร
๕๗๓. จิรวัฒน์ โรหิตเสถียร
๕๗๔. จิรศักดิ์ พรหมโมปกรณ์
๕๗๕. จำลอง จุณนะภาต
๕๗๖. เจษฎา เภกะนันท์
๕๗๗. เฉลิมชัย เลิศล้ำ
๕๗๘. เฉลิมพล เจริญยิ่ง
๕๗๙. เฉลิมศักดิ์ สุขประเสริฐ
๕๘๐. ชัชวาลย์ จันรัตน์
๕๘๑. ชัยพล กล่อมศรี
๕๘๒. ชัยยันต์ นาทะศิริ
๕๘๓. ชัยวัฒน์ อัตตะนันทน์
๕๘๔. ชัยวัฒน์ นวลมณี
๕๘๕. ชัยศึก เกตุทัต
๕๘๖. ชัยศึก แก้ววิรุฬ
๕๘๗. ชวิน เปล่งวิทยา
๕๘๘. ชาตรี แสงสำลี
๕๘๙. ชาญณรงค์ เจริญสุข
๕๙๐. ชาญศักดิ์ นิวาศะบุตร
๕๙๑. ชุมพล ปัจจุสานนท์
๕๙๒. ณรงค์ วิจนรัตน์
๕๙๓. ณรงค์ เจริญฤทธิ์
๕๙๔. ณรงค์ หงษ์วิไล
๕๙๕. ณรงค์ จันทรังษี
๕๙๖. ณรงค์ฤกษ์ เทศนธรรม
๕๙๗. ดิเรก ยวดลาด
๕๙๘. ดิเรก ทับทม
๕๙๙. ดิเรก เอกฉันท์
๖๐๐. เดชา บุญญะไชย
๖๐๑. ดุษฎี พงษ์พิสิฏฐ์
๖๐๒. ตระกูล เหลืองอรุณ
๖๐๓. สุชาติ ภวังคะนันท์
๖๐๔. ถวัลย์ ศรีวงษ์ทอง
๖๐๕. ทนง ไวว่อง
๖๐๖. ทวี เปิงทะมัง
๖๐๗. ทวีป สุวรรณสิงห์
๖๐๘. ทวีศักดิ์ บุรุษานนท์
๖๐๙. เทียนชัย รัตนกุสุมภ์
๖๑๐. ธนู ขันธรูจี
๖๑๑. ธงชัย ตั้นตระกูล
๖๑๒. ธงชัย โพธิ์พูลสินธุ์
๖๑๓. ธีระ เจริญเอม
๖๑๔. ธีระ บุญพิทักษ์
๖๑๕. ธีระพงษ์ วงษ์สง่า
๖๑๖. เธียรชัย โกมารทัต
๖๑๗. นพดล วรรธโนทัย
๖๑๘. นรินทร์ ศาสิคุปต์
๖๑๙. นาวี เปล่งวิทยา
๖๒๐. นิพนธ์ ภารัญนิตย์
๖๒๑. นิรันต์ เรือนแก้ว
๖๒๒. บดินทร์ กฤษณะภูติ
๖๒๓. บัญชา ไม้แก้ว
๖๒๔. บำรุง สุขเกษม
๖๒๕. บุญเยี่ยม รัตนพิชูรย์
๖๒๖. บุญเลิศ ปทุมรัตน์
๖๒๗. บุญเหลือ แสงหล่อ
๖๒๘. ปฐมชัย บุญเกียรติ
๖๒๙. ประกิต ศิริพันธ์
๖๓๐. ประกิต กลิ่นโกศล
๖๓๑. ประจวบ ฉุงน้อย
๖๓๒. ประจักษ์ศิลป์ สุพรรณเภสัช
๖๓๓. สุเมธ นาคมวญ
๖๓๔. ประภัสร กุสมภ์
๖๓๕. ประวาส ชำนิจอหอ
๖๓๖. ประสิทธิ์ มงคลธรรม
๖๓๗. ประสงค์ ไชยสิทธิ์
๖๓๘. ประเทศ ไชยโอชะ
๖๓๙. ประเสริฐ อาจประดิษฐ์
๖๔๐. ปราโมทย์ สังขโบสถ์
๖๔๑. ปรีชา เทวพิทักษ์
๖๔๒. พจนา สายสอาด
๖๔๓. พรชัย เดชาติวงศ์
๖๔๔. พล เนื้อทอง
๖๔๕. พันจรูญ วิชยาภัยบุนนาค
๖๔๖. พัลลภ บุญลือ
๖๔๗. พิชัย รอดเรืองศรี
๖๔๘. พิทักษ์ศิษฏ์ โพธิเพทย์
๖๔๙. พิทักษ์ เพ่งพินิจ
๖๕๐. พิทยา สร้อยทอง
๖๕๑. พิศ เกิดผล
๖๕๒. พีระจิตร สุรักขกะ
๖๕๓. พีระพล เกษแก้ว
๖๕๔. พีระศักดิ์ วัชรมูล
๖๕๕. ธีระพงศ์ พรหมสาขา
ณ นคร
๖๕๖. ไพรัช มีกลิ่นหอม
๖๕๗. ไพรินทร์ เอมเปรมศิลป์
๖๕๘. ไพบูลย์ ธะนะไชย
๖๕๙. ไพบูล ท้วมสากล
๖๖๐. ภูมิ จรูญชาติ
๖๖๑. มานพ วงศ์สุวรรณ
๖๖๒. มานะ พัฒนโสภณ
๖๖๓. ยอด นิมิตรกุล
๖๖๔. ยงยุทธ นพคุณ
๖๖๕. ยุทธนา ชูเอม
๖๖๖. รักสิทธิ์ วาสิกานนท์
๖๖๗. ระพินทร์ ชินวัตร
๖๖๘. วันชัย วัยปัทมะ
๖๖๙. วัชระ จตุรานนท์
๖๗๐. วัลลภ ปิยะมาดา
๖๗๑. วันโชค ประสาทเขตต์การ
๖๗๒. วาทพล สงวนศักดิ์โยธิน
๖๗๓. วาที ศรีผดุง
๖๗๔. วิจัย จันทราบุตร
๖๗๕. วิชัย จันทร์แทน
๖๗๖. วิชัย บัวรอด
๖๗๗. วิชัย นิทธุ
๖๗๘. วินัย เชยศุภเกตุ
๖๗๙. วินัย สมพงษ์
๖๘๐. วินัย บุญจง
๖๘๑. วิรัติ ดิศวัฒน์
๖๘๒. วิรุณ อุดมสุข
๖๘๓. วีโรจน์ ยมสกุล
๖๘๔. วีระ สินธุวงศานนท์
๖๘๕. วีระ ตัณฑะผลิน
๖๘๖. วีระ วะนะสุข
๖๘๗. วีระชัย เอี่ยมสะอาด
๖๘๘. วีระวัต ปิตะนีละผลิน
๖๘๙. ศักดิ์สิน ทิพยเกษร
๖๙๐. ศิริโชค สวัสดิเกียรติ
๖๙๑. ศรี อนุรักษ์
๖๙๒. ศรีโพธิ์ เปาวรัตน์
๖๙๓. ศุภชัย ไกรชิงฤทธิ์
๖๙๔. ศุภชาติ บุญญาจันทร์
๖๙๕. สังเวียน เจริญจันทร์
๖๙๖. สงคราม หรั่งเล็ก
๖๙๗. สงคราม บุญวัฒนะกุล
๖๙๘. สมทบ ดิษฐ์แย้ม
๖๙๙. สมชัย เกิดสุนทร
๗๐๐. สมชัย หมื่นศรี
๗๐๑. สมชาติ ชื่นวิเศษ
๗๐๒. สมชาติ สถลนันท์
๗๐๓. สมบูรณ์เกียรติ สิทธิเดชะ
๗๐๔. สมยศ มาสมบูรณ์
๗๐๕. สมศักดิ์ รอดโพธิ์ทอง
๗๐๖. สมศักดิ์ กลิ่นสุทโธ
๗๐๗. สมศักดิ์ วิลาสัย
๗๐๘. สมหวัง ไตรเดช
๗๐๙. สนั่น มะเริงสิทธิ์
๗๑๐. สมิง แสงประพาฬ
๗๑๑. สวัสดิ์ ประเสริฐกัณย์
๗๑๒. สราวุธ โสตถิโยธิน
๗๑๓. สุกรี ชำนาญช่าง
๗๑๔. สุกรีย์ กาญจนกิจ
๗๑๕. สุชาติ แจ่มจิรารักษ์
๗๑๖. สุชาติ กลศาสตร์เสนี
๗๑๗. สุธน ประกอบกิจ
๗๑๘. สุธี ศรีธรรมวุฒิ
๗๑๙. สุพจน์ อานันทะ
๗๒๐. สุพล ปุกหุต
๗๒๑. สุภัทร สุวรรณรุจิ
๗๒๒. สุรพร บุญสม
๗๒๓. สุรชัย สายศิลา
๗๒๔. สุรพล รอดแจ้ง
๗๒๕. สุวชิต พิชิตกุล
๗๒๖. สุวิทย์ นุชอำพัน
๗๒๗. สุทธิชัย ปัทมจิตร
๗๒๘. สุนทร วินิจฉัยกุล
๗๒๙. เสงี่ยม ร้องขาน
๗๓๐. สำเริง พินกลาง
๗๓๑. โสภณ วนากมล
๗๓๒. อรรณพ อาชวาคม
๗๓๓. อัศวิน พันธุ์นิล
๗๓๔. อดุลย์ รอบคอบ
๗๓๕. อธึก ประสงค์เงิน
๗๓๖. อภิชัย วารุณประภา
๗๓๗. อาทิตย์ ยิ้มเยื้อน
๗๓๘. อุดม ทางฤกษ์
๗๓๙. เอกชัย ครามะคำ
๗๔๐. เอื้อ แพโรจน์
๗๔๑. อำนวยพร อาชญารา
๗๔๒. อำนวย เที่ยวงาม
๗๔๓. อำพล เขมังกรณ์
๗๔๔. อำพล เปล่งปลั่ง
๗๔๕. ชุมพล รุ่งรำพรรณ

รุ่น 4 พ.ศ. 2504

๗๔๖. คล้าย สายสมบัติ
๗๔๗. เสริชย์ เถระสวัสดิ์
๗๔๘. ประจิม คันโธ
๗๔๙. ถวัลย์ ส่อสืบ
๗๕๐. พงษ์สวัสดิ์ หอมอินทร์
๗๕๑. ศฤงคาร สีห์โรหิจจ์
๗๕๒. สมาน ทาสวิง
๗๕๓. ประสงค์ ศิริลัย
๗๕๔. สัมฤทธิ์ ไผ่ล้อม
๗๕๕. อำนวย น้อยประเสริฐ

๗๕๖. สมบุญ อินทร์ประศาสตร์
๗๕๗. ทวี ศรีลาวรรณ
๗๕๘. สุรัตน์ เพ็ญพล
๗๕๙. ถิรชัย นาคะเสถียร
๗๖๐. พิศิษ ชูสกุล
๗๖๑. อุทิศ นเรกุล
๗๖๒. วิชัย ศิริพันธ์
๗๖๓. นิมิตร อุ่ยอวยผล
๗๖๔. บรรพต กลั่นเรืองแสง
๗๖๕. วันชัย แนวสูง
๗๖๖. ประศาสน์ วงศ์รัตน์
๗๖๗. ท้องศิลป์ อาจปรุ
๗๖๘. บุญโชติ นวลเจริญ
๗๖๙. นรรเทิง ขวัญศิ
๗๗๐. อนุสรณ์ วราญุวัตร
๗๗๑. ปัญญา ภาคะนันท์
๗๗๒. วิโรจน์ มีมนต์ขม
๗๗๓. จิตต์ตำรจ พันธุ์แสง
๗๗๔. เรืองชัย สังเกต
๗๗๕. เกษมชาติ จันทร์แสงสุก
๗๗๖. เกษมศักดิ์ ปลูกสวัสดิ์
๗๗๗. กิตติ สุขสมสถาน
๗๗๘. เกรียงชัย สิทธิเวช
๗๗๙. กุลธร เศรษฐจันทร์
๗๘๐. กัมพล โกขนดา
๗๘๑. ไกรศักดิ์ ประเสริฐวงษ์
๗๘๒. ไกรสีห์ ไสภโณดร
๗๘๓. ชจรเดช ศิริมณฑล
๗๘๔. ณัฐ เพิ่มทรัพย์
๗๘๕. ดำเนศร บุญคง
๗๘๖. ดำรง ธาราวุฒิ
๗๘๗. ดำรบ แสงจันท์ไทย
๗๘๘. จรัญ ผลพาณิชย์
๗๘๙. เจริญ เนตรแพ
๗๙๐. จิรยุทธิ์ อรรถจินดา
๗๙๑. จิรเดช สิงหเสนี
๗๙๒. จิรศักดิ์ ภูวนารถนุรักษ์
๗๙๓. จิรยุทธิ์ อ่อนสุวรรณ
๗๙๔. จิตติ ภู่ศิริมย์
๗๙๕. เจียน ภิรมย์อยู่
๗๙๖. จุมพฏ กาญจนินทุ
๗๙๗. จงรักษ์ พรหมชนะ
๗๙๘. จตุรงค์ วงศ์ไทย
๗๙๙. ฉลาด จิตการุณ
๘๐๐. เฉลิม ขุ่มชื่นสุข
๘๐๑. เฉลิมพล เรืองสวัสดิ์
๘๐๒. เฉลิมพล บุศยกุล
๘๐๓. เฉลิมศักดิ์ สิริสุขะ
๘๐๔. ฉัตรชัย พินิตตานนท์
๘๐๕. ฉันท์ เอ้สมนึก
๘๐๖. ชยันต์ นุตยสกุล
๘๐๗. ชวลิต ชยันกิจ
๘๐๘. ชวลิต เทวพิทักษ์
๘๐๙. ชาญ ปานสิน
๘๑๐. ชาญ สุภรพัฒน์
๘๑๑. ชาญชัย ศรีทองสุข
๘๑๒. ชุมพล ปิตุทิพย์
๘๑๓. ชุมศิลป์ บุตรกินรี
๘๑๔. ชูเกียรติ ปลอดในเมือง
๘๑๕. ชูเกียรติ ตันสุวัฒน์
๘๑๖. เชิด สร้อยทอง
๘๑๗. ชัยยุทธ ตันตระกูล
๘๑๘. ชัยวัฒน์ ทองปาน
๘๑๙. ไชยเฉลิม เชี่ยวโสธร
๘๒๐. ณรงค์ นิลวาศ
๘๒๑. ณรงค์ วงษ์สมุทร
๘๒๒. ณรงค์ อุลย์ลักษณ์
๘๒๓. ณรงค์ รัตนอุดม
๘๒๔. ณรงค์ กาญจนวิโรจน์
๘๒๕. ดุสิต สิขัณฑทนาค
๘๒๖. ดุษฎี อุปถัมภ์
๘๒๗. เดชา เวชสวรรค์
๘๒๘. ทนงศักดิ์ รตนมณฑรี
๘๒๙. ทวีเดช ดวงอุไร
๘๓๐. ทวีศักดิ์ เชตสวัลี
๘๓๑. ทัศ วิชัยลักขณา
๘๓๒. ทวิน ฮันสว่าง
๘๓๓. เทวินทร์ มุ่งธัญญา
๘๓๔. ธวัชชัย ใจเอื้อ
๘๓๕. ธีระ เภกะสุต
๘๓๖. ธีระ เทพวัลย์
๘๓๗. ธีระ คล้ายอ่างทอง
๘๓๘. ธีระยศ งามอุโฆษ
๘๓๙. นคร จินดาวัฒนะ
๘๔๐. นรินศ์ ศรีเนตร
๘๔๑. นาท วิลมิตะมินท์
๘๔๒. นาวิน สุขีระ
๘๔๓. นิกร เวชกาญนา
๘๔๔. นิคม ยศสุนทร
๘๔๕. ชัย มงคล
๘๔๖. สุวิทย์ สุวรรณรัตน์
๘๔๗. บุญเลิศ ศิริพันธ์
๘๔๘. บุญเต็ม โกศลสิทธิ์
๘๔๙. บุญทรง แดงอุทัย
๘๕๐. บุญสวน กันธี
๘๕๑. บัณฑิต พิริยาลัยสันติ
๘๕๒. ประจักษ์ วิสุทกุล
๘๕๓. ประจัญ การสุทธิ์
๘๕๔. ประทวน เจริญผล
๘๕๕. ประทีปเด่น เวศการี
๘๕๖. ประนัย สุทธิสานนท์
๘๕๗. ประมุข แสงอร่าม
๘๕๘. ประวิทย์ ศรีสุนัติ
๘๕๙. ประวัติ คุณโทณม
๘๖๐. ประวัติ ดิษฐแย้ม
๘๖๑. ประเสริฐ กาสุวรรณ
๘๖๒. ปิ่นรัตน์ ศรีเพชร
๘๖๓. ปรีชา รุ่งสว่าง
๘๖๔. ปรีดี ดิสสะมาน
๘๖๕. ปรุง อร่ามศรี
๘๖๖. ชัยยุทธ จันกลับ
๘๖๗. ฝังพัฒน์ บุญเลี้ยง
๘๖๘. พนา สมิตานนท์
๘๖๙. กฤษณ์ เทียมทิพย์
๘๗๐. พิทยา ดนศรีเจริญ
๘๗๑. พิชิต กรานเสิศ
๘๗๒. พินิจ อนุกูล
๘๗๓. พิสิทธิ์ มั่นฮภัย
๘๗๔. พิสิษฐ์ จิตวนุสนธิ์
๘๗๕. พิบูลย์ วิเชียรวรรณ
๘๗๖. พิชัย พิชัยณรงค์
๘๗๗. พิชัย ราชะพริ้ง
๘๗๘. พิชัย ศรีกิตติยากรณ์
๘๗๙. พีระ บูรณศิลปิน
๘๘๐. พีรพจน์ ภูมิจิตร
๘๘๑. พูลสวัสดิ์ ปัญจมานนท์
๘๘๒. พงษ์เทพ เทศประทีป
๘๘๓. พงศ์เสริม เด็งสม
๘๘๔. พัลลภ อาชวาคม
๘๘๕. ไพบูลย์ ภาญจนพิบูลย์
๘๘๖. มนู สายัณห์นิโครธ
๘๘๗. มนตรี ศุขปรีชา
๘๘๘. ยอดชาย ชุมแสง
๘๘๙. ยงยศ กระแสอรรถ
๘๙๐. ยงยุทธ สิงหฤกษ์
๘๙๑. ยุทธนา เกตุเรืองโรจน์
๘๙๒. รณรงค์ เทมนิธิ
๘๙๓. เรืองศักดิ์ กลั่นสุคนธ์
๘๙๔. รังษี ภักดีสงคราม
๘๙๕. วิจิตร ชัยฤกษ์
๘๙๖. วิจิตร ยาคล้าย
๘๙๗. วิจิตร บุญโปร่ง
๘๙๘. วินูลย์ สุประดิษฐ์
๘๙๙. วินัย ค้าทวี
๙๐๐. วิรัช สีเถื่อน
๙๐๑. วิชัย รัชตะวรรณ
๙๐๒. วิโรจน์ ทองมิตร
๙๐๓. วิวัฒน์ สาคะรักษ์
๙๐๔. วิม สุดะพาหะ
๙๐๕. วีระ กัณหศิริ
๙๐๖. วีระ จิตรักมั่น
๙๐๗. วีระชัย พฤกษยาชีวะ
๙๐๘. ศิระพงศ์ กลิ่นพันธ์
๙๐๙. วีระวัฒน์ อยู่สำราญ
๙๑๐. วันชัย โรจนธรรม
๙๑๑. วันชัย กานต์ประภา
๙๑๒. วันชาติ จันทรา
๙๑๓. วัลลภ จีนะวัฒน์
๙๑๔. วรพจน์ สุพรรณกุล
๙๑๕. ศุภฤกษ์ ยุ่มณี
๙๑๖. ศักดิ์ชัย ทิมอุดม
๙๑๗. ศักดิ์สิทธิ์ บุญญาวัฒน์
๙๑๘. สถาพร พงษ์พิทักษ์
๙๑๙. สถาพร ธนรักษ์
๙๒๐. เสถียร บุญเต็ม
๙๒๑. เสวก สายประดิษฐ์
๙๒๒. สามารถ โบรากุล
๙๒๓. สามภพ อัมระปาล
๙๒๔. สิทธิชัย ศิประเสริฐวิทย์
๙๒๕. สิริชัย ธัญญสิริ
๙๒๖. สิริชัย ทัศนมณเฑียร
๙๒๗. สนธยา มะม่วงแก้ว
๙๒๘. สรรใจ บุญมา
๙๒๙. สุธน กลิ่นผดุง
๙๓๐. สุพจน์ วงศ์ชั้น
๙๓๑. สุพล สุนทรศรี
๙๓๒. สุระ เกียรตินุกร
๙๓๓. สุรพงษ์ อุทัยฉาย
๙๓๔. สุรพงษ์ สรรพกิจจำนงค์
๙๓๕. สุรพล สุวรรณวัฒนะ
๙๓๖. สุทิน เชียงทอง
๙๓๗. สุนิน นรานอก
๙๓๘. สุรินทร์ ทานธรรม
๙๓๙. สุรินทร์ เอมะสิทธิ์
๙๔๐. สุธี ศาสตร์สาระ
๙๔๑. สุเทพ ทับเกตุ
๙๔๒. สุเทพ ควรพันธ์
๙๔๓. สุทัศ ชยิ่ม
๙๔๔. สุนทร คชวัฒน์
๙๔๕. สุทธศักดิ์ ไทยวัฒน์
๙๔๖. สมเกียรติ งามดี
๙๔๗. สมเจตน์ กล่อมสิงห์
๙๔๘. สมชาย เขมะโยธิน
๙๔๙. สมทบ กุลศิลารัตน์
๙๕๐. สมบัติ ไมอ่อน
๙๕๑. สมพงษ์ ทรงเทพ
๙๕๒. สมมิตร ณ บางช้าง
๙๕๓. สมศักดิ์ สวนจิบพลี
๙๕๔. สมศักดิ์ สกุลทอง
๙๕๕. สมศักดิ์ วิหงสกุล

๙๕๖. สังกาศ บีตะเสน
๙๕๗. สันติภาพ กฤษณกิจ
๙๕๘. สันติสุข ชิดลิน
๙๕๙. สันหวัฒน์ ไทยวัฒน์
๙๖๐. สัมพันธ์ บุญญานันท์
๙๖๑. สัมฤทธิ์ นนทะคชติ
๙๖๒. โสธร เชนยะวนิช
๙๖๓. โสภณ คล้ายพิทักษ์
๙๖๔. อภิชัย ไวรักษ์สัตว์
๙๖๕. อนุจิตร มีอิ่ม
๙๖๖. อรุณ พหุลเวชช์
๙๖๗. อนันต์สักดิ์ สิกขมะอะบ้าย
๙๖๘. อมฤต จารุยพันธ์
๙๖๙. อาทิตย์ ศิริโล
๙๗๐. อารีย์ กรีย์เจิน
๙๗๑. อาชวินทร์ เศวตเศรนี
๙๗๒. อินทรัตน์ อยสน่าจะเตย
๙๗๓. อิสสระ สีหราชญ์
ณ อยุธยา
๙๗๔. อุดม ถิระแก้ว
๙๗๕. อุดม นวลศรี
๙๗๖. อำนาจ ชูตินันท์
๙๗๗. อำนวย เก่งวิมลศาล
๙๗๘. อำนวย รังษีสวัสดิ์
๙๗๙. อำนวย ประมวญทอง
๙๘๐. อัศวิน สุวรรณประภา เสริฐ
๙๘๑. อิสสระ อุทะสิงห์
๙๘๒. อุทัยชัย ไทยสันติ์สกล

รุ่น ๒ พ.ศ. ๒๕๐๓

๙๘๓. กาญจนา วัฒนา
๙๘๔. กาญจนา พรหมให
๙๘๕. ฉมพู อุยพร
๙๘๖. ประหาณ์ เทพวานาส
๙๘๗. ไพรัช โรจน์ไพบูลย์
๙๘๘. ไพโรจน์ วัฒนามนต์
๙๘๙. ยงยุทธ บันทึกรรม
๙๙๐. บุญชาสาตร์ ชุมปัญญา
๙๙๑. ปรีชา สัตนต์ใจใส
๙๙๒. วิเชียร พันธุ์มงคล
๙๙๓. อุดม สุดสงวน
๙๙๔. องศักดิ์ วันทนา
๙๙๕. จำนงค์ สร้อยพลอย
๙๙๖. ชูชาติ นุชประเสริฐ
๙๙๗. พิศิษฐ์ มีทองศรี
๙๙๘. วัลลภ ฐิตะศิริ
๙๙๙. สมหมาย เอี่ยมธรรมชาติ
๑๐๐๐. สุวรรณ เมืองสมุทร
๑๐๐๑. กวี คล้ายโอภาส
๑๐๐๒. กาญจน์ จันทร์ดี
๑๐๐๓. กิจจา ไตรสังคะ
๑๐๐๔. กิติ พลชัย
๑๐๐๕. ม.ล.กิติมาศ สุขสวัสดิ์
๑๐๐๖. กิติศักดิ์ มารมย์
๑๐๐๗. เกษม คเชนทร์ชาติ
๑๐๐๘. โกญจนาท จุณณะภาต
๑๐๐๙. กัมพล วิทยาสารรัตนยุทธ
๑๐๑๐. กฤตศิลป์ บุรินยากร
๑๐๑๑. กฤษดา พิทักษ์ธรยุทธ
๑๐๑๒. กฤษดา สีมะสุต
๑๐๑๓. ขาว ทีมประเสริฐ
๑๐๑๔. ขรารุจ เนตะโยธิน
๑๐๑๕. คเชนทร์ ชินวัตร์
๑๐๑๖. คมสัน หวังพนะ
๑๐๑๗. จรัย โกมุทแสง
๑๐๑๘. จารุวัฒน์ เชิงสุวรรณ
๑๐๑๙. จิระ พัทธยง
๑๐๒๐. จิรเกียรติ เสี่ยมตะยุทธ
๑๐๒๑. จิรวัฒน์ ธีราธร
๑๐๒๒. จิรศักดิ์ นาคมี
๑๐๒๓. จงรัก โพธิ์ชุมล
๑๐๒๔. จุมพล ฐานพงษ์
๑๐๒๕. จำนงค์ นิลมาก
๑๐๒๖. จำเนียร โพธิ์ทอง
๑๐๒๗. จักรกริช จุณณะภาต
๑๐๒๘. จักรกฤษณ์ จันทะยานี
๑๐๒๙. ฉายนาน ศรีสมุทร์
๑๐๓๐. เฉลียว ฐิวัฒน์
๑๐๓๑. เฉลิมศักดิ์ วรศิริวโรสาพร
๑๐๓๒. ชวลิต แสงชัย
๑๐๓๓. ชวลิต เสริมทร
๑๐๓๔. ชวลิต จันทเขตต์
๑๐๓๕. ชวัช ปานสุวรรณ
๑๐๓๖. ชาตรี พึ่งพันธุ์
๑๐๓๗. ชาญ พงษ์ศิริชัย
๑๐๓๘. ชาญชวงศ์ รสจันทน์
๑๐๓๙. ชาญชวงศ์ ศรีสุนรรณ
๑๐๔๐. ชิรเกรษฐ ลายนามนท์
๑๐๔๑. ชูเกียรติ ชุมพร
๑๐๔๒. ชูเกียรติ เสนานิกรม
๑๐๔๓. ชูศักดิ์ อนุจรพันธ์
๑๐๔๔. ชัชวาลย์ ปานยงค์
๑๐๔๕. ชัชวาลย์ บุตตานนท์
๑๐๔๖. ชัยนันท์ เจริญศิริ
๑๐๔๗. ชัยยะ เจริญสุข
๑๐๔๘. ชัยวัฒน์ สนิทวงศ์ ณ อยุธยา
๑๐๔๙. ชัยวัฒน์ พละพงศ์
๑๐๕๐. ชัยสิทธิ์ ชินวัตร
๑๐๕๑. ชัยสิทธิ์ รังศรี
๑๐๕๒. โชคชัย พุทประดิษฐ์
๑๐๕๓. เชื้อชาย ไชยกาล
๑๐๕๔. ณพฤษภ์ มัณฑะจิตร
๑๐๕๕. ณรงค์ ปั่นดลสุข
๑๐๕๖. ณรงค์ วนาวรรณ
๑๐๕๗. เดชา อู่เงิน
๑๐๕๘. ดำรงพันธ์ คล่องอำนวยการ
๑๐๕๙. ดำรงศักดิ์ ธูสรานนท์
๑๐๖๐. ต่อศักดิ์ ปวลกะวงศ์
ณ อยุธยา
๑๐๖๑. ไตรรงค์ คันศระบุตร
๑๐๖๒. ถวิล์ ลอนพลอยเพชร
๑๐๖๓. เถลิงพันธุ์ เที่ยวเวช
๑๐๖๔. ทวิน จันทวโรจน์
๑๐๖๕. ทวีศักดิ์ แสงฉาย
๑๐๖๖. ทวีศักดิ์ เรืองพงษ์
๑๐๖๗. ทานยุทธ อุทโยภาส
๑๐๖๘. ทรงศักดิ์ ศิลสีพงษ์
๑๐๖๙. ทรงเสถียร ประทีปทอง
๑๐๗๐. เทอดศักดิ์ เวศการี
๑๐๗๑. ธนู ศรียาทูล
๑๐๗๒. ธวัชชัย เทียมทัน
๑๐๗๓. ธวินัย ศรีวัฒน
๑๐๗๔. ธีรศักดิ์ วาสิกศิลก
๑๐๗๕. ธงชัย บุญทักษ์
๑๐๗๖. ธนวัฒน์ ขันธง
๑๐๗๗. ธำรงศักดิ์ อุดกุล
๑๐๗๘. ธัญญา เทพจินดา
๑๐๗๙. นิคม คอวนิชย์
๑๐๘๐. นิจ สุนทราภัย
๑๐๘๑. นิพัฒน์ ศันติเวช
๑๐๘๒. นิพนธ์ ทองเกลือ
๑๐๘๓. นิพนธ์ ธีระพงษ์
๑๐๘๔. นิพนธ์ ศรีไพบูลย์
๑๐๘๕. นิยม บุพิรมยุทธ์
๑๐๘๖. เนาวรัตน์ พิลงศวงศ์
๑๐๘๗. บุญสืบ เรืองวัฒน์
๑๐๘๘. ปกป์ ไทยาภิรมย์
๑๐๘๙. ประจิต พงษ์ศิริ
๑๐๙๐. ปานจาน เพ็ชรสาง
๑๐๙๑. ประดิษฐ์ ตรงจิตร
๑๐๙๒. ประดิษฐ์ ศรีประยา
๑๐๙๓. ประดิษฐ์ หวังตลก
๑๐๙๔. ประเทือง ทองคำ
๑๐๙๕. ประเทือง บำเรอราช
๑๐๙๖. ประภาส ภัทรนาวิน
๑๐๙๗. ประยงค์ ฤทธิแข่ม
๑๐๙๘. ประวิทย์ กลิ่นทอง
๑๐๙๙. ประวิทย์ น่วมพารา
๑๑๐๐. ประสม สอนปาน
๑๑๐๑. ประสาท เปอรุณ
๑๑๐๒. ประสาท ลือวัฒนานนท์
๑๑๐๓. ประสิทธิ์ มักประเสริฐ
๑๑๐๔. ประเสริฐ วิชาวรณ์
๑๑๐๕. ปิยวัชร รมยานนท์
๑๑๐๖. ปิยะรัตน์ ปานยงค์
๑๑๐๗. ปิโยรส เลิศสมบูรณ์
๑๑๐๘. ปรีชา ช่วยชู
๑๑๐๙. ปรีชา เปรมวสวัสดิ์
๑๑๑๐. ปรีชา พินิจจันทร์
๑๑๑๑. ปรีชากร พันธุ์นิล
๑๑๑๒. ปรีดา พินูลย์สักดิ์
๑๑๑๓. พุทธนา เอี่ยมทอง
๑๑๑๔. ปัญจะ ยอดยิ่ง
๑๑๑๕. พนิส ไผ่นาค
๑๑๑๖. พโยม เกตุแก้ว
๑๑๑๗. พิชญุเมธ บ่วงมณี
๑๑๑๘. พิเชต อินทรสันทัน
๑๑๑๙. พิศักดิ์ จันทรวงศ์
๑๑๒๐. พิศาล ฉายาทูล
๑๑๒๑. พิศาล รัตนโสภณ
๑๑๒๒. พีระ พิมพทอง
๑๑๒๓. พีรเพงษ์ ทรัพย์ประกร
๑๑๒๔. พงษ์ธรงค์ เกษรศุกร์
๑๑๒๕. พงษ์วิศิษ สุขุม
๑๑๒๖. ไพฑูรย์ ไชยวุฒิ
๑๑๒๗. ไพฑูรย์ กุ้มวงษ์
๑๑๒๘. ไพบูลย์ พิพัฒพานิช
๑๑๒๙. ศักดา หาญยุทธ
๑๑๓๐. นรินทร์ พนาพงศิริกุล
๑๑๓๑. ไพรัช จันทร์ฉไร
๑๑๓๒. ไพรัช เสียงไพเราะ
๑๑๓๓. ไพโรจน์ ธีระชัย
๑๑๓๔. ไพโรจน์ นาคลักษีย์
๑๑๓๕. ไพโรจน์ วัฒนโยธิน
๑๑๓๖. ไพโรจน์ วิชัยตระกูล
๑๑๓๗. ไพศาล ไล่เข่ง
๑๑๓๘. พัลลภ ปลื้มจิตร
๑๑๓๙. เพิ่มศักดิ์ ธรรมวิมล
๑๑๔๐. เพิ่มศักดิ์ เพชรสุดศิลป์
๑๑๔๑. ภาพิต เพลินหทัย
๑๑๔๒. มนู ยิ้มสมบูรณ์
๑๑๔๓. มนัส รัตมี
๑๑๔๔. มนัส รูปขจร
๑๑๔๕. มิชัย ชุ้มชื่น
๑๑๔๖. มุนตรี อยู่เจริญพิทักษ์
๑๑๔๗. มนตรี ฉุนเพราะ
๑๑๔๘. ยงยุทธ หอมหวนพฤกษ
๑๑๔๙. ยงยุทธ พัฒนินนท์
๑๑๕๐. ยงยุทธ ธรรมสมบัติ

๑๑๕๓. ยุทธนา ไวเดชา
๑๑๕๔. ยุทธศักดิ์ รักษ์ศรี
๑๑๕๕. ม.ล.ย่อม งอนรถ
๑๑๕๖. ยันต์ชัย บูรณศิริ
๑๑๕๗. ระเด่น พึ่งพักตร์
๑๑๕๘. ราม บุญครอง
๑๑๕๙. รักชาติ วรพันธโยธิน
๑๑๖๐. รักพล มะลิซ้อน
๑๑๖๑. รังสิต ศุภเวช
๑๑๖๒. รังสรรค์ โรจนไพฑูรย์
๑๑๖๓. โรจน์ เหลืองอรุณ
๑๑๖๔. เรืองโรจน์ มหาศรานนท์
๑๑๖๕. เรืองไกล อัคนิทัต
๑๑๖๖. เรืองยุทธ พรหมโมบล
๑๑๖๗. วชิระ ว่องวิทย์
๑๑๖๘. วิชา เดชะวณิชย์
๑๑๖๙. วิชาญ ไชรัศมี
๑๑๗๐. วิชัย แก้วกระมล
๑๑๗๑. วิชัย สุโข
๑๑๗๒. วิชัย อาทิตย์
๑๑๗๓. วินัย โตรักษา
๑๑๗๔. วินัย นิ่มกรุด
๑๑๗๕. วินัย ผลอินทร์
๑๑๗๖. วินัย แพแสง
๑๑๗๗. วินัย มณีวงศ์
๑๑๗๘. วินิจ บุณยะประภัศร
๑๑๗๙. วิบูลย์ กมลศิลป์
๑๑๘๐. วิทยา บุญเฉลิม
๑๑๘๑. วีรชัย ศรีภา
๑๑๘๒. วีรชาติ บุนนาค
๑๑๘๓. วีรพล เกียรตินาถ
๑๑๘๔. วีระพันธ์ ปัทมานนท์
๑๑๘๕. วีรวุธ ส่งสาย
๑๑๘๖. วีรศักดิ์ เล้าอรุณ
๑๑๘๗. วรการ จันทร์แสงศรี
๑๑๘๘. วรพร สมิตะโยธิน
๑๑๘๙. วรวิทย์ ระวังสัจ
๑๑๙๐. วรรณชนะ เมืองประชา
๑๑๙๑. วัฒนะ กาญจนวสิต
๑๑๙๒. วัฒนา นาราคาม
๑๑๙๓. วัลลภ ใจรักษ์
๑๑๙๔. วุฒิชัย กระบวนรัตน์
๑๑๙๕. วุฒินันท์ ตุลยลักษณ์
๑๑๙๖. ศักดิ์ วาสิกะสิน
๑๑๙๗. สุคนธ์ ฉิมบ้านไร่
๑๑๙๘. สุชาติ ภักดีพินิจ
๑๑๙๙. สุธน กาศสุวรรณ
๑๒๐๐. สุธี เสลา
๑๒๐๑. สุขเกษม เนืองวัง
๑๒๐๒. สุดเขต เหล็กกล้า
๑๒๐๓. สุรเทพ ขันธุปัตน์
๑๒๐๔. สุรพล สุขสมสถาน
๑๒๐๕. สุรศักดิ์ สดสุ่น
๑๒๐๖. สุรศักดิ์ รัตโนดม
๑๒๐๗. สุรฤทธิ์ จันทราทิพย์
๑๒๐๘. สุวัฒน์ อักษรกิตต์
๑๒๐๙. สุนทร เมี้ยนกำเนิด
๑๒๑๐. สุนทร สุขสไว
๑๒๑๑. สุทธิรักษ์ กาญจนรัก
๑๒๑๒. สมจินต์ เกิดอินทร์
๑๒๑๓. สมชาย ชาญธัญการ
๑๒๑๔. สมชาย เทียนใส
๑๒๑๕. สมชาย นิสสัยเจริญ
๑๒๑๖. สมชาย วิษณุวงศ์
๑๒๑๗. สมชาย หาญยุทธ
๑๒๑๘. สมชาติ สิ้มพงษ์
๑๒๑๙. สมนึก สรรค์ประสิทธิ์
๑๒๒๐. สมพงษ์ ชื่นมนัส
๑๒๒๑. สมพงษ์ อินทรประดิษฐ์
๑๒๒๒. สมพันธ์ แฉล้มเขตร
๑๒๒๓. สายธง เจริญสุข
๑๒๒๔. สนธิ เมี้ยนกำเนิด
๑๒๒๕. สาหัส มหาวีระ
๑๒๒๖. สมัย สมรรถกิจขจร
๑๒๒๗. สหชัย ชวนไชยสิทธิ์
๑๒๒๘. สรรค์ โกมลมาน
๑๒๒๙. สรรค์ชาย คัมภีรยศ
๑๒๓๐. สัญชัย รัชตะวรรณ
๑๒๓๑. สัญญา ภูติโยธิน
๑๒๓๒. สงคราม ศรีจันทร์สุข
๑๒๓๓. สพสันติ์ ขินพงศ์
๑๒๓๔. เสน่ห์ นาคประสิทธิ
๑๒๓๕. แสงอาวุธ นิรันดร
๑๒๓๖. เสถียร มีใจสืบ
๑๒๓๗. เสถียร ศรีรัฐ
๑๒๓๘. โสภณ ทำประโยชน์
๑๒๓๙. อนุพันธ์ สนิทวงศ์ณอยุธยา
๑๒๔๐. อภิชัย หล่องสกุล
๑๒๔๑. อมรศิลป์ วัจนะพุกกะ
๑๒๔๒. อากาศ วงษ์เกิด
๑๒๔๓. อาคม สุขะทุต
๑๒๔๔. อาณัต สมบัติศรี
๑๒๔๕. อุดม แจ้งเจนเวทย์
๑๒๔๖. อุดม แจ่มแจ้ง
๑๒๔๗. อุดม ศรีภิรมณ์
๑๒๔๘. อุดล่าห์ บริสุทธิ์
๑๒๔๙. อุปถัมภ์ จุณฑะสุต
๑๒๕๐. เอนก พรหมปฏิมา
๑๒๕๑. อัครชัย จันทร์โตษะ
๑๒๕๒. อัครชัย สกุลรัตนะ
๑๒๕๓. อัสนี โทณานนท์
๑๒๕๔. โอภาส สนธิสุข
๑๒๕๕. อำนวย หงษ์ทอง

รุ่น 6 พ.ศ. 2506

๑๒๕๖. จงกล น้อยท่าช้าง
๑๒๕๗. เจริญ บู่น้อย
๑๒๕๘. ประจักษ์ จันทร์โอ
๑๒๕๙. เรืองชัย สุขวิลัย
๑๒๖๐. วิโรจน์ สิงหฤกษ์
๑๒๖๑. ศักดิ์ชัย บูรณะเพชร
๑๒๖๒. สากล บุญฤทธิ์
๑๒๖๓. สุวิทย์ แม้นเหมือน
๑๒๖๔. สุทธิชัย บุญพิทักษ์
๑๒๖๕. อู๊ด เบื้องบน
๑๒๖๖. โชคชัย ภรังคณันท์
๑๒๖๗. ไพบูลย์ เดิมสมเกตุ
๑๒๖๘. ทัศนัย กุลศรีสมบัติ
๑๒๖๙. ชาญ ประดับราช
๑๒๗๐. ถวัลย์ มหาดไทย
๑๒๗๑. ทองสุข ทุมโคกกรวด
๑๒๗๒. สุพล วิทยาเวช
๑๒๗๓. สุรพิทย์ ศรีสุนาครัว
๑๒๗๔. สุรินทร์ แสงสว่าง
๑๒๗๕. สมควร พิมพ์ภาค
๑๒๗๖. สมโชค หมื่นประเสริฐ
๑๒๗๗. สมศักดิ์ สารพจน์
๑๒๗๘. กนก เวชพันธุ์
๑๒๗๙. กมล บ่อทรัพย์
๑๒๘๐. กิจจา จันทร์สมาน
๑๒๘๑. กิจจา เฟื่องฟู
๑๒๘๒. กิติ แก้วประสิทธิ์
๑๒๘๓. โกวิท กมลศิลป์
๑๒๘๔. โกวิท วัฒนะ
๑๒๘๕. โกศล ไตรมคุณ
๑๒๘๖. เกรียงชัย ไชยโส
๑๒๘๗. เกรียงศักดิ์ แดงดี
๑๒๘๘. คธาทิพย์ กุญชร ณ อยุธยา
๑๒๘๙. คึกฤทธิ์ ลียะวณิช
๑๒๙๐. จารึก พัฒนะธรรม
๑๒๙๑. จิระ ผาสุก
๑๒๙๒. จิระศักดิ์ อิงควณิช
๑๒๙๓. สุรินทร์ เริงอารมณ์
๑๒๙๔. จุมภฏ เดชวรรธนะ
๑๒๙๕. เจน คีรีทวีป
๑๒๙๖. เจษฎ์ สุระนนท์
๑๒๙๗. จำแสง ดันเลิศ
๑๒๙๘. จักริน วัฒนภักดี
๑๒๙๙. จัตุรงค์ เนชขัมม์
๑๓๐๐. ชนินทร มหาตมัน
๑๓๐๑. ชลิต พุกผาสุข
๑๓๐๒. ชลินทร์ จิระดำรง
๑๓๐๓. ชวลิต สุดตเขตต์
๑๓๐๔. ชวลิต หอมจันทร์
๑๓๐๕. ชาตรี เรือนทิพย์
๑๓๐๖. บรรจง สุขศิริ
๑๓๐๗. ชาตรี สุคันธรัต
๑๓๐๘. ชาลี จันทร์เรือง
๑๓๐๙. ชิตศักดิ์ ประเสริฐ
๑๓๑๐. ชิณณวร ศรีสุขวัฒนา
๑๓๑๑. ชุมพล ศิรินาวิน
๑๓๑๒. ชูเกียรติ ปานกุล
๑๓๑๓. ชูชาติ อิ่มสะอาด
๑๓๑๔. เชิดชัย ปวโรกาศ
๑๓๑๕. เชื้อ เหล่าประเสริฐ
๑๓๑๖. ชัยยันต์ มะกล่ำทอง
๑๓๑๗. ชัยวัฒน์ แสงหิรัญ
๑๓๑๘. ชำนาญ เธียรประมุข
๑๓๑๙. ณรงค์ ดิตต์ศรี
๑๓๒๐. ณรงค์ แสงบำรุง
๑๓๒๑. ณรงค์ศักดิ์ สังขพงศ์
๑๓๒๒. ณราฤทธิ์ เหล่าคำ
๑๓๒๓. ณัฐวุฒิ ศรีวัชรกุล
๑๓๒๔. ดุลิตสันต์ เถระพัฒน์
๑๓๒๕. ดุษฎี เปล่งวิทยา
๑๓๒๖. เดช สุขดี
๑๓๒๗. เดชพันธ์ ดวงรัตน์
๑๓๒๘. โตมร กิตติโสภณ
๑๓๒๙. ต่อศักดิ์ คงเมือง
๑๓๓๐. ถนอม จันทร์เปล่ง
๑๓๓๑. ถนัดกิจ บุญเหลือ
๑๓๓๒. ถาวร ศรีสมพร
๑๓๓๓. ทนงศักดิ์ ตุวินันน์
๑๓๓๔. ทวิช กำเนิดนก
๑๓๓๕. ทวิช ปาลกะวงศ์ณอยุธยา
๑๓๓๖. เทพรัตน์ ผลชอบ
๑๓๓๗. ทำนอง อึ้งสกุล
๑๓๓๘. ทรงพร คุตตะสิงคี
๑๓๓๙. ทรงพล อุทัยฉาย
๑๓๔๐. ทวนทอง ผูกบุญเชิด
๑๓๔๑. ทศพร งามอุโฆษ
๑๓๔๒. ทัศนัย เอี่ยมตระกูล
๑๓๔๓. ธนิต สุวรรณโชติ
๑๓๔๔. ธวัช จารุกลัส
๑๓๔๕. ธเนศ ปุณศรี
๑๓๔๖. ธีรฉัตร คำรพวงศ์
๑๓๔๗. ธงชัย แหนบนาค
๑๓๔๘. นคร ศรีเพ็ชรพันธุ์
๑๓๔๙. นเรศ แสงจันทร์ไทย

๑๓๕๐. นิกร ฮามคำไพ
๑๓๕๑. พิพัฒน์ ทัพมงคล
๑๓๕๒. นิมิตร จารุเรศ
๑๓๕๓. นิจสิน ภูมิจิตร
๑๓๕๔. นพดล กระแสร์
๑๓๕๕. นพดล อินทปัญญา
๑๓๕๖. นพพร อาชวาคม
๑๓๕๗. บุญจริง แป้นศรี
๑๓๕๘. บุญสร้าง เนียมประดิษฐ์
๑๓๕๙. บรรเทิง พูนขำ
๑๓๖๐. บวร สังคศิริ
๑๓๖๑. บัญชา พัทมุข
๑๓๖๒. บัญชร ชวาลศิลป์
๑๓๖๓. บัณฑิต เกิดมณี
๑๓๖๔. ปฐม อักษรศรี
๑๓๖๕. ประกิต เรียบสกุล
๑๓๖๖. ประกิต เนตรสุวรรณ
๑๓๖๗. ประจักษ์ จุนเจือวงศ์
๑๓๖๘. ประดิษฐ์ บุญเกิด
๑๓๗๐. ประทีป รัสมิทัต
๑๓๗๑. ประเทือง ศรีวฤทธิ์
๑๓๗๒. ประพัฒน์ สัตตบุศย์
๑๓๗๓. ประพันธ์ วัฒนนิติ
๑๓๗๔. ประมวล บุณยะปาน
๑๓๗๕. ประยุทธ ยงยศ
๑๓๗๖. ประยุทธ เล้าตระกูล
๑๓๗๗. ประหยัด ชนะ
๑๓๗๘. ประยงค์ เงินโสภา
๑๓๗๙. ประวิตร วงศ์สุวรรณ
๑๓๘๐. ประสาท ขุนอินทร์
๑๓๘๑. ประเสริฐ เกษมสรวล
๑๓๘๒. ประเสริฐ แก้วเรณู
๑๓๘๓. ประเสริฐ ไกรสังเกตุ
๑๓๘๔. ประเสริฐ ประภักดี
๑๓๘๕. ปราโมทย์ บุญทอง
๑๓๘๖. ปราโมทย์ ปานสกุล
๑๓๘๗. ปรารมภ์ โมกขเวส
๑๓๘๘. ปริญญา เยือกเย็น
๑๓๘๙. ปรีชา ชำนาญไพร
๑๓๙๐. ปรีชา โตสุขศรี
๑๓๙๑. ปัญญา รัตโรจน์
๑๓๙๒. ปัญญา ศรีสุวรรณ
๑๓๙๓. ปรัชญา ธัญญศิริ
๑๓๙๔. พนม ตามประทีป
๑๓๙๕. พยุง ยุคแผน
๑๓๙๖. พยอม บังชุม
๑๓๙๗. พิชาญ กรานเลิศ
๑๓๙๘. พิชิต ยูวะนิยม
๑๓๙๙. พิชิต ศิลากร
๑๔๐๐. พิเชษฐ์ ภิรมย์
๑๔๐๑. พินิจ ชาติไทย
๑๔๐๒. พินิจ สาหร่ายทอง
๑๔๐๓. พินัย ทองกล่ำ
๑๔๐๔. พิศิษฐ์ วนิเกียรติ
๑๔๐๕. พีระเดช ทรัพย์ทองคำ
๑๔๐๖. พีระพงศ์ นาคะเสถียร
๑๔๐๗. พีระพงศ์ สรรพพากย์พิสุทธิ์
๑๔๐๘. พีระพล นาคเกื้อ
๑๔๐๙. เพิ่มสุข เพชรไทย
๑๔๑๐. ไพชยนต์ กาญจนนินทร
๑๔๑๑. ไพฑูรย์ จีนสมบัติ
๑๔๑๒. ไพบูลย์ ดุลยนิษกะ
๑๔๑๓. ไพบูลย์ ธนะโสธร
๑๔๑๔. ไพโรจน์ พานิชสมัย
๑๔๑๕. ไพโรจน์ รัตนพล
๑๔๑๖. ไพศาล ตั้งใจตรง
๑๔๑๗. ไพศาล วิบูลย์ชาติ
๑๔๑๘. ไพศาล สีตบุตร
๑๔๑๙. ไพรสัณฑ์ กุศลวงษ์
๑๔๒๐. พงษ์ศักดิ์ บูรณศิลก
๑๔๒๑. พัลลภ ดุละรัต
๑๔๒๒. ภานุ คัคโนภาส
๑๔๒๓. ภิรมย์ ตังคะรัตน์
๑๔๒๔. ภิรมย์ บุญรอดพาณิช
๑๔๒๕. ภิรมย์ อุโรเลิศ
๑๔๒๖. ภิญโญ แก้วปลั่ง
๑๔๒๗. ภิญโญ เจียระวานิช
๑๔๒๘. ภิญโญ ทองสมจิตต์
๑๔๒๙. มนัส อรรถาชิต
๑๔๓๐. มานิตย์ คนตรีไทย
๑๔๓๑. มาโนช ศัตรูลี้
๑๔๓๒. มีชัย ห้องริ้ว
๑๔๓๓. ไมตรี เกิดมณี
๑๔๓๔. มนตรี ชมภูจันทร์
๑๔๓๕. มนตรี สังขปรีชา
๑๔๓๖. โยธิน ประยูรโภคราช
๑๔๓๗. สราวุธ นาที
๑๔๓๘. ระวิ บุญผดุง
๑๔๓๙. รุ่งโรจน์ จำรัสโรมรัน
๑๔๔๐. เรืองชัย บรรพพงศ์
๑๔๔๑. รณชัย กำเนิด
๑๔๔๒. เลอชัย ไพบูลย์พงศ์
๑๔๔๓. เลิศ แก้ววาตะ
๑๔๔๔. เลิศฤทธิ์ เวชสวรรค์
๑๔๔๕. วณิช สุรพลชัย
๑๔๔๖. วารินทร์ รัตนมาลัย
๑๔๔๗. วิจิตร คงนิล
๑๔๔๘. วิจิตรศักดิ์ สมาฤกษ์
๑๔๔๙. วิชาญ เดือนฉาย
๑๔๕๐. วิชิต เคนตะสุมาตร์
๑๔๕๑. วิชิต ทองอิ่ม
๑๔๕๒. วิชัย เจียงสว่าง
๑๔๕๓. วิชัย เวศวงษาทิพย์
๑๔๕๔. วิเชียร พลทรัพย์
๑๔๕๕. วิเชียร สังขกนิษฐ์
๑๔๕๖. วินิจ ภักดีพินิจ
๑๔๕๗. วินิจ วัชรสกุณี
๑๔๕๘. วินัย ภัททิยทุล
๑๔๕๙. วินัย แม้นเขียน
๑๔๖๐. วินัย รอดวินิจ
๑๔๖๑. วิบูลย์ เนินลพ
๑๔๖๒. วิริยะ สินวัต
๑๔๖๓. วิโรจน์ จันทรังษี
๑๔๖๔. วิรัชต์ หมื่นธรรม
๑๔๖๕. วิรัตน์ คำรงเจริญ
๑๔๖๖. วิสิษฐ์ ดุลยสุวรรณ
๑๔๖๗. วีระ ชุ่มใจ
๑๔๖๘. วีระ บุญศิริ
๑๔๖๙. วีระ สัจจกุล
๑๔๗๐. วีรพงษ์ ฉัตรจรัสกุล
๑๔๗๑. วีรวิท คงศักดิ์
๑๔๗๒. วีรวัฒน์ กลัดอ่ำ
๑๔๗๓. วีรศักดิ์ กลัดศิริ
๑๔๗๔. วีรศักดิ์ วรชินา
๑๔๗๕. วีรศักดิ์ ศุภประเสริฐ
๑๔๗๖. วุฒิพงศ์ หอมวิเศษวงศา
๑๔๗๗. ไวยุทธ์ โชติธาดา
๑๔๗๘. วัชรชาญ โพธิ์แก้ว
๑๔๗๙. วันชาติ เนตรานนท์
๑๔๘๐. วันชัย ทองสุขุม
๑๔๘๑. วัลลภ มีสมศัพย์
๑๔๘๒. ศุภมิตต์ สิมปิสวัสดิ์
๑๔๘๓. ศุภมิตต์ โบสุวรรณ์
๑๔๘๔. ศุภวิช เกตุศรี
๑๔๘๕. สง่า สกุลพานิช
๑๔๘๖. สถิรพันธุ์ เกยานนท์
๑๔๘๗. สว่าง ดำเนินสวัสดิ์
๑๔๘๘. ไสว จันทนะ
๑๔๘๙. สยุมพร ภัทร์ฉวี
๑๔๙๐. สานิตย์ สุรังษี
๑๔๙๑. สามารถ สมเศรษฐ์
๑๔๙๒. สิทธิชัย จินดาอินทร์
๑๔๙๓. สุคนธ์ เนื่องกันทา
๑๔๙๔. สุจริต กรรณเลขา
๑๔๙๕. สุชาติ ชมพูทวีป
๑๔๙๖. สุชาติ ญาโณทัย
๑๔๙๗. สุเทพ ธรรมรักษ์
๑๔๙๘. สุธีรพันธุ์ สัตตบุศย์
๑๔๙๙. สุพจน์ เกิดทวี
๑๕๐๐. สุพจน์ บุญยรักษ์
๑๕๐๑. สุพจน์ พวงพัฒน์
๑๕๐๒. สุพัฒน์ เกษมุติ
๑๕๐๓. สุมิตร ประดิษฐ์บาทกา
๑๕๐๔. สุรเชษฐ์ ห่อประทุม
๑๕๐๕. สุรพล ไตรรัตน์
๑๕๐๖. สุรพล คำประยูร
๑๕๐๗. สุรพล ผลาพิบูลย์
๑๕๐๘. สุรพันธ์ ศรีนนท์
๑๕๐๙. สุรศักดิ์ ศรีอรุณ
๑๕๑๐. สุรศักดิ์ หลายพัฒน์
๑๕๑๑. สุรินทร์ พิกุลทอง
๑๕๑๒. สุวิทย์ บุญรอด
๑๕๑๓. สุวิทย์ ศรีนนท์
๑๕๑๔. สุภาษิต วรศาสตร์
๑๕๑๕. สุขพัฒน์ สุจริต
๑๕๑๖. สุทธิ ประเคนรี
๑๕๑๗. สุนทร ขำคมกุล
๑๕๑๘. สุนทร อารยะปรีชา
๑๕๑๙. เสรีรัตน์ ถีนรัตน์
๑๕๒๐. เสริมพันธ์ สิงห์ทอง
๑๕๒๑. โสภณ ศิลพิพัฒน์
๑๕๒๒. สนธิ บุญยรัตกสิน
๑๕๒๓. สมชาย ธะนะไชย
๑๕๒๔. สมชัย มาระเนตร์
๑๕๒๕. สมชาติ จันทรประสิทธิ์
๑๕๒๖. สมบูรณ์ เอี่ยมโอภาส
๑๕๒๗. สมบัติ นาคะสิริ
๑๕๒๘. สมบัติ อมรวิวัฒน์
๑๕๒๙. สมพงษ์ สำราญสุข
๑๕๓๐. กฤษณ์ แก้วขวัญข้า
๑๕๓๑. สมพร ตุ้มสวัสดิ์
๑๕๓๒. สมโภชน์ จินดาวัฒนะ
๑๕๓๓. สมโภชน์ อารมย์เกลี้ยง
๑๕๓๔. สมศักดิ์ แขวงโสภา
๑๕๓๕. สมศักดิ์ คณานุกูล
๑๕๓๖. สมศักดิ์ เทศโมสี
๑๕๓๗. สมศักดิ์ บุบผาสุวรรณ
๑๕๓๘. สมศักดิ์ โอภาสพร้อม
๑๕๓๙. วุฒิไกร ผาลิโน
๑๕๔๐. สันติสุข เสนะวงศ์
๑๕๔๑. สัมพันธ์ แจ้งเจนเวทย์
๑๕๔๒. สำราญ อินทร์กง
๑๕๔๓. สำเริง ฐิตสาโร
๑๕๔๔. หาญ ศรีชื่น
๑๕๔๕. เหิร วรรณประเสริฐ
๑๕๔๖. อดิเรก บำรุงลาภ
๑๕๔๗. อดุลย์ ป้อมนาค
๑๕๔๘. อนุกูล ใจอิ่มสิน
๑๕๔๙. อนุสรณ์ สุรังษี
๑๕๕๐. อนันต์ จันทร์ประภาพ

๑๕๕๑. อนันต์ บัวรา
๑๕๕๒. อนันต์ รจนา
๑๕๕๓. อนันต์ศักดิ์ อาชญาราช
๑๕๕๔. เอนก สิทธิวงศ์
๑๕๕๕. อภิจิตต์ โรจนสโรช
๑๕๕๖. อมร เทพ ชมสุวรรณ
๑๕๕๗. อมรรัตน์ ศิริย
๑๕๕๘. อมรฤทธิ์ แพทย์เจริญ
๑๕๕๙. อาคม โมระกรวนต์
๑๕๖๐. อาทร โลหิตกุล
๑๕๖๑. อิสระพันธุ์ สนิทวงศ์
ณ อยุธยา
๑๕๖๒. อุดม วรรณสิทธิ์
๑๕๖๓. อุดมิงค์ แสงทรีป
๑๕๖๔. อรรณพ กอวัฒนา
๑๕๖๕. อัครินทร์ นาคจินดา
๑๕๖๖. อัมรินทร์ สุพรรณพ
๑๕๖๗. อัศวิน ทิพยวัฒน์
๑๕๖๘. อำนาจ บุญญสิทธิ์
๑๕๖๙. อำนวย ส่งอุ่ม
๑๕๗๐. อำพล ศิริตระกูล

รุ่น 7 พ.ศ. 2507

๑๕๗๑. นุกูล รัตนากาญจน์
๑๕๗๒. สมชาติ หรุ่นศิริ
๑๕๗๓. จำนง แนวเล็ก
๑๕๗๔. ชวิต มะลิวัลย์
๑๕๗๕. หวี ทันหรักษ์
๑๕๗๖. ประศิษฐ์ เผือหอม
๑๕๗๗. พินิจ โจมพรม
๑๕๗๘. มนัส สุขประการ
๑๕๗๙. ระบิล สมคิด
๑๕๘๐. ลี มุ่งค้ากลาง
๑๕๘๑. วีเชียร เจริญพงษ์
๑๕๘๒. สมาน บุญยงค์
๑๕๘๓. สุเทพ ศรีสารัตน์
๑๕๘๔. สมบูรณ์ พรหมมา
๑๕๘๕. ประเทือง ศรีสุข
๑๕๘๖. โสภณ บำรุงผล
๑๕๘๗. สมศักดิ์ บัวแย้ม
๑๕๘๘. กู้เกียรติ กล่อมศรี
๑๕๘๙. โกมินทร์ ไพโรจน์วุฒิพงศ์
๑๖๐๐. ชาลี มณีโชติ
๑๖๐๑. ชูชาติ ชวนชม
๑๖๐๒. ชัยรัตน์ เรืองศิริญ
๑๖๐๓. ประเสริฐ มณีวรรณ
๑๖๐๔. เพิ่มศักดิ์ จอมเกตุ
๑๖๐๕. วิวัฒน์ สมานรักษ์
๑๖๐๖. สถิตย์ ดารามาศ
๑๖๐๗. สิทธิพร ไชยหลาก
๑๖๐๘. เสมา แสงแก้ว
๑๖๐๙. สมหมาย ดาบเพ็ชร
๑๖๑๐. อุดม เสนีวงศ์ ณ อยุธยา
๑๖๑๑. กมล แก้วสุวรรณ
๑๖๑๒. กมล ปิ่นทอง
๑๖๑๓. กมล ห้วยหงษ์ทอง
๑๖๑๔. กัลยานุวัตร อยู่เย็น
๑๖๑๕. กิตติ อ่อนห้วม
๑๖๑๖. กิตติศักดิ์ รัฐประเสริฐ
๑๖๑๗. กรีฑรงค์ ขวัญดง
๑๖๑๘. เก่งกล้า เกี่ยวกิ่งแก้ว
๑๖๑๙. เกียรติศักดิ์ ฤกษ์หร่าย
๑๖๒๐. เกรียงศักดิ์ หลาวเพ็ชร
๑๖๒๑. กำธร อินเมือง
๑๖๒๒. โกวิท พรประสิทธิ์
๑๖๒๓. โกศล วิทยาพูล
๑๖๒๔. ไกรศิริ บูรณศิริ
๑๖๒๕. กอบบุญ วิชิต
๑๖๒๖. กนต์ธีร์ สุวรรณรัต
๑๖๒๗. ก้องเกียรติ อภัยวงศ์
๑๖๒๘. กฤษณะ สกลนันทน์
๑๖๒๙. กฤษฎา เพื่องระบิล
๑๖๓๐. ขจัด เกียรติประจักษ์
๑๖๓๑. ขจรศักดิ์ ประดับวิทย์
๑๖๓๒. ขัตติยะ อนันตวงศ์
๑๖๓๓. คณิตธีพล มันตาภรณ์
๑๖๓๔. คงศักดิ์ รวมทรัพย์
๑๖๓๕. เงิน ไสไหม
๑๖๓๖. จเด็จ สงวนชาติ
๑๖๓๗. เจริญ เตชะวณิช
๑๖๓๘. จักรินทร์ นาคปรีชา
๑๖๓๙. จารึก มาลัย
๑๖๔๐. จิระ ท้วมเจริญ
๑๖๔๑. จิรเดช ฐานจารณุรักษ์
๑๖๔๒. จิโรจน์ ศิริวัฒนา
๑๖๔๓. จุมพล สถลนันทน์
๑๖๔๔. จุมภฏ ประยูทธเสนีย์
๑๖๔๕. เจษฎางค์ โชติกะพุกกะณะ
๑๖๔๖. เจือน เสือขำ
๑๖๔๗. อนุชิต อินทรทรัพย์
๑๖๔๘. เฉลิมพล ศรีสมไพธิ์
๑๖๔๙. เฉลิมศักดิ์ พินธุ
๑๖๕๐. เชวง อยู่แพ
๑๖๕๑. ชเลศ ทองใบใหญ่
๑๖๕๒. ชาตรี เต็มนที
๑๖๕๓. ชาชี เวชรัชตพิมล
๑๖๕๔. ชาญ พรสวรรค์
๑๖๕๕. ชาญชัย สุนทรเกส
๑๖๕๖. ชาติชาย ศรีจันทรา
๑๖๕๗. ชิดชัย วรรณสถิตย์
๑๖๕๘. ชินวุฒิ จันทร์แสงสูก
๑๖๕๙. ชุมพร แสงทวีสุข
๑๖๖๐. ชุมพล ทองคำ
๑๖๖๑. ชูศักดิ์ เอโกบล
๑๖๖๒. ชำนาญ เพิ่มทองอินทร์
๑๖๖๓. ชัชวาล ปรีชานันท์
๑๖๖๔. ชัยณรงค์ กิจชยัน
๑๖๖๕. ชัยเดช ยศอริวรงค์
๑๖๖๖. ชัยนันท์ อาจวงษ์
๑๖๖๗. ชัยพล วีระปรีย์
๑๖๖๘. ชัยยงค์ วิจิตรพันธุ์
๑๖๖๙. ชัยยุทธ เทพยสุวรรณ
๑๖๗๐. ชัยแสง ครามะคำ
๑๖๗๑. ไชยลักษณ์ จันทรินทุ
๑๖๗๒. โชคดี หมั่นวิชาชัย
๑๖๗๓. ชลยุทธ เอกพจน์
๑๖๗๔. ณรงค์ เชื่อฟัง
๑๖๗๕. ณรงค์ ศาลิคุปต์
๑๖๗๖. ณรงศักดิ์ จุลกรังคะ
๑๖๗๗. ดรุณฤกษ์ รักธรรม
๑๖๗๘. ดิชวัตน์ กุณชรานุสสรณ์
๑๖๗๙. ดุสิต เครือใย
๑๖๘๐. เดชา อยู่พรต
๑๖๘๑. ดำรงศักดิ์ มั่นศรี
๑๖๘๒. บาโนช พงษ์พิศิษฐ
๑๖๘๓. ต่อวัย อรัณยะปาล
๑๖๘๔. ถาวรศักดิ์ ปริงทอง
๑๖๘๕. ทนง ไภชนตา
๑๖๘๖. ทวีวัฒน์ ธรรมบำรุง
๑๖๘๗. ทวีศักดิ์ จุ้ยวรามิตร
๑๖๘๘. เทพญัฐ ขุณหเพสย์
๑๖๘๙. ทรงพร อภัยพงษ์
๑๖๙๐. ทสรฐ เมืองอ่ำ
๑๖๙๑. ทองแก้ว ธีระสานต์
๑๖๙๒. ธนิต รอดนุสนธิ์
๑๖๙๓. เธนศว์ วัลลิสุต
๑๖๙๔. ธวัช ศิริโพศาล
๑๖๙๕. ธานี นนทเกษ
๑๖๙๖. ธีรจิตร์ อุดมะ
๑๖๙๗. ธีรพงษ์ ศรีวัฒนกุล
๑๖๙๘. ธีรพัฒน์ ภวภูตานนท์
ณ มหาสารคาม
๑๖๙๙. ธงชัย ประทีปะวณิช
๑๗๐๐ นคร อรัณยนาค
๑๗๐๑. นภา สุทอศรี
๑๗๐๒. นเรนทร์ธีปศักดิ์ โลกะกะลิน
๑๗๐๓. นิยต พันธุ์โอสถ
๑๗๐๔. นิราศ จารุเวศ
๑๗๐๕. เนรมิต ศรีจำนง
๑๗๐๖. นันทพล บุญยเสนา
๑๗๐๗. บวร เลิศสุวรรณ
๑๗๐๘. บุรีรัตน์ รัตนวานิช
๑๗๐๙. บุญเกิด วาดวารี
๑๗๑๐. บุญช่วย กิตติคุปต์
๑๗๑๑. บุญช่วย สุภรสุข
๑๗๑๒. บุญชัย ถาวรเศรษฐ์
๑๗๑๓. บุญมี ศรีมา
๑๗๑๔. บุญยิ่ง ศรีเมืองวงศ์
๑๗๑๕. บุญส่ง กำเนิดสินธุ์
๑๗๑๖. บรรณวิทย์ เก่งเรียน
๑๗๑๗. บัณฑิต เนียมทันต์
๑๗๑๘. บันลือ สว่างแจ้ง
๑๗๑๙. ปกาสิต มาสกุล
๑๗๒๐. ปกิจ คำริสถลมารค
๑๗๒๑. ปฐมพงษ์ เกษรศุกร์
๑๗๒๒. ประกอบ วิเชียรสวรรค์
๑๗๒๓. ประกอบชัย สุวรรณประกร
๑๗๒๔. ประถม พูลสวัสดิ์
๑๗๒๕. ประพนธ์ จันทรวงศ์
๑๗๒๖. ประพันธ์ ใหม่เอี่ยม
๑๗๒๗. ประพาฬ นิลวงศ์
๑๗๒๘. ประภาส เจียมฉวี
๑๗๒๙. ประวิทย์ พรหมรัตน์
๑๗๓๐. ประวิทย์ มาสีนนท์
๑๗๓๑. ประวิทย์ ศรีสุชวัฒนา
๑๗๓๒. ประวิทย์ เอี่ยมวิบูลย์
๑๗๓๓. ประศาสน์ เจริญชัย
๑๗๓๔. ประศาสน์ บุรินทร์วัฒนา
๑๗๓๕. ประสารโชค ฐุวะนุติ
๑๗๓๖. ประเสริฐ อ่วมสายสี
๑๗๓๗. ประหยัด คูวงษ์
๑๗๓๘. ปรัชญา สุทธปรีดา
๑๗๓๙. ปัญญา วิสุทธิ์เทพ
๑๗๔๐. ปราโมทย์ พัฒนศิริ
๑๗๔๑. ประโมทย์ สุคนธมาน
๑๗๔๒. ปรารถนา ศัตรูลี้
๑๗๔๓. ปิติ อุดทะโมท
๑๗๔๔. ปิยา ถมยา
๑๗๔๕. ปิยะ หิรัญรัศมี
๑๗๔๖. ปิยะชาย อุบลเดชประชารักษ์
๑๗๔๗. ปรีชา ศรีพัด
๑๗๔๘. ปรีชา หนูอร่าม
๑๗๔๙. ปริญญา คุ้มเปลี่ยน
๑๗๕๐. ปริญญา ประเสริฐ
๑๗๕๑. ผดุง บุญมา
๑๗๕๒. เผดิมศักดิ์ เมธพัฒน์
๑๗๕๓. ผ่านโผน อินทรทัต
๑๗๕๔. พะจักก์ ตามประทีป
๑๗๕๕. พิชัย ภู่ภิรมย์

๑๗๕๖. พนิน จุมพล
๑๗๕๗. พินิจ สัตย์เจริญ
๑๗๕๘. พิพัฒน์ เด็ดแก้ว
๑๗๕๙. พิวัฒน์ โปษยานนท์
๑๗๖๐. พิทยา วิมาลิน
๑๗๖๑. พีระ เมฆวิชัย
๑๗๖๒. พุทธิพร มุสิกะนันทน์
๑๗๖๓. ไพบูลย์ จันทร์หอม
๑๗๖๔. ไพรัช โพธิ์พฤกษาวงศ์
๑๗๖๕. ไพโรจน์ ดวงนภา
๑๗๖๖. ไพศาล กตัญญู
๑๗๖๗. ไพศาล เหล่าธีระเชาวน์
๑๗๖๘. พงษ์พันธ์ เทพสุภร
๑๗๗๐. พงศ์ศักดิ์ เอกบรรสิงห์
๑๗๗๑. พรชัย ธรรมพิทักษ์
๑๗๗๒. พรชัย รามโกมุท
๑๗๗๓. พรหมมา รูปงาม
๑๗๗๔. พลพรรค เกษกาญจน์
๑๗๗๕. พลพรรค ศราชู
๑๗๗๖. พอพงษ์ สรรพกิจ
๑๗๗๗. ภานุศักดิ์ สว่างเนตร
๑๗๗๘. ภิรมย์ มาลากุล ณ อยุธยา
๑๗๗๙. มนูญ วงศาโรจน์
๑๗๘๐. มนูญผล คงจินดา
๑๗๘๑. มหัศพันธ์ สุรคุปต์
๑๗๘๒. มหินทร์ สุทัศน์ ณ อยุธยา
๑๗๘๓. มานะ ประจักษ์จิตต์
๑๗๘๔. มานิตย์ เทศพานิช
๑๗๘๕. มานพ ชวัญพราย
๑๗๘๗. มานพ ศรีพงษ์
๑๗๘๘. มาโนช ไกรวงศ์
๑๗๘๙. มาโนช จรดล
๑๗๙๐. มาโนช ปรัศมศานต์
๑๗๙๑. มุ่ง สินเจริญ
๑๗๙๒. มนศรี จำรัญ
๑๗๙๒. ยืนยง ศรีดามา
๑๗๙๓. ยงยศ ห่วงนิกร
๑๗๙๔. ยงยุทธ กรดจำรูญ
๑๗๙๕. ยงยุทธ ศุขวัฒนะกุล
๑๗๙๖. รุจ รัตนัย
๑๗๙๗. รัชนก เอี่ยมแก้ม
๑๗๙๘. รังสรรค์ แจ้งเจนกิจ
๑๗๙๙. รณชัย บำเพ็ญอยู่
๑๘๐๐. รณฤทธิ์ มีสวย
๑๘๐๑. เรวัต สดมณี
๑๘๐๒. เรืองยศ ชื่นเนียม
๑๘๐๓. เรืองฤทธิ์ ศังขรัตน์
๑๘๐๔. ลิขิต เชาวนานนท์
๑๘๐๕. เล็ก จุฑะสุต
๑๘๐๖. เลิศรัตน์ รัตนวานิช
๑๘๐๗. เลอศักดิ์ หอมหวล
๑๘๐๘. วลงกรณ์ เมฆพัฒน์
๑๘๐๙. วสันต์ วัฒนสิกรรม
๑๘๑๐. วาภิรมย์ มนัสรังษี
๑๘๑๑. วิจารณ์ วรรณโณทยาน
๑๘๑๒. วิจิตร์ สอนรักษ์
๑๘๑๓. วิชิต ฐานพงษ์
๑๘๑๔. วิชัย เชี่ยวเวช
๑๘๑๕. วิบูลย์ โชติกานนท์
๑๘๑๖. วิบูลย์ ปิยะพิสุทธิ์
๑๘๑๗. วิรัช เชียวฟู
๑๘๑๘. วิรัช จาบแจ่มศรี
๑๘๑๙. วิโรจน์ จำปาน้อย
๑๘๒๐. วิโรจน์ สุวภาพ
๑๘๒๑. วิวัฒน์ สุขสวัสดิ์
๑๘๒๒. วิศาล จันทสุนทร
๑๘๒๓. วิศาล สุขถาวร
๑๘๒๔. วิศิษฐ์ แสงรุ่งเรือง
๑๘๒๕. วิเศษ เชี่ยวรอบ
๑๘๒๖. กฤษฎา เต็งสุวรรณ์
๑๘๒๗. วิทยา ทับแสง
๑๘๒๘. วิษณุ เนตรสว่าง
๑๘๒๙. วีระ เจริญศักดิ์
๑๘๓๐. วีรพงศ์ พันธุมสุต
๑๘๓๑. วีรพล อิทธิรส
๑๘๓๒. วีรพันธ์ งอกงาม
๑๘๓๓. วีรวิทย์ ดูสำราญ
๑๘๓๔. วีรศักดิ์ อำนาจสัตย์ซื่อ
๑๘๓๕. วุฒิ จันทร์ยิ้ม
๑๘๓๖. วัชรา อิศรางกูร ณ อยุธยา
๑๘๓๗. วัชรินทร์ สุวินทรากร
๑๘๓๘. วันชัย ทโยประการ
๑๘๓๙. วรพจน์ เปล่งขำ
๑๘๔๐. วรพจน์ วินินทานนท์
๑๘๔๑. วรศิลป์ ประทีปะวณิช
๑๘๔๒. ศิรินทร์ รามัญวงศ์
๑๘๔๓. ศิริพงษ์ ฐิติประวัติ
๑๘๔๔. ศิษฐวัชร วงษ์สุวรรณ
๑๘๔๕. ศิลป์ชัย จำปาเงิน
๑๘๔๖. ศุภชัย รอดโพธิ์ทอง
๑๘๔๗. ศุภชัย เวฬุกาญจนา
๑๘๔๘. ศุภพล ดวงแก้ว
๑๘๔๙. ศุภวิทย์ ชูนาค
๑๘๕๐. ศุภอักษร สังประกุล
๑๘๕๑. ศักดิ์ พรหมอ่อน
๑๘๕๒. ศักดิ์ประเสริฐ เกิดผล
๑๘๕๓. เศรษฐ์ นาวาเจริญ
๑๘๕๔. สกล ม้าซุ้ย
๑๘๕๕. สงัด อ่ำชิด
๑๘๕๖. สงวนเกียรติ สุนทรเกส
๑๘๕๗. สถาพร กำเนิดเพ็ชร์
๑๘๕๘. สถิตย์ ชื่นจิตต์
๑๘๕๙. สะพรั่ง กัลยาณมิตร
๑๘๖๐. สมาน พรมมา
๑๘๖๑. เสน่ห์ คำเที่ยง
๑๘๖๒. สรโรจน์ ฐิทวัฒนกุล
๑๘๖๓. สันธยา จารุจินดา
๑๘๖๔. สำราญ สายพิน
๑๘๖๕. สิทธิเดช อรรถปรีชา
๑๘๖๖. สุกรี สกุลพานิช
๑๘๖๗. สุจินต์ พูนสุขวัฒนา
๑๘๖๘. สุเจตน์ วัฒนสุข
๑๘๖๙. สุชาติ ตันตระกูล
๑๘๗๐. สุชาติ มณีท่าโพธิ์
๑๘๗๑. สุชีน บุญรอด
๑๘๗๒. สุธน มนต์สา
๑๘๗๓. สุธรรมพงษ์ สมรรคะบุตร
๑๘๗๔. สุวิทย์ บุตรเจริญ
๑๘๗๕. สุวิทย์ โอทอง
๑๘๗๖. สุวัฒน์ กรึงไกร
๑๘๗๗. สุรพงศ์ ยืดยาว
๑๘๗๘. สุรพล จันทน์แสง
๑๘๗๙. สุรพล ตั้งศิริพัฒน์
๑๘๘๐. สุรพล บัวไพโรจน์
๑๘๘๑. สุรศักดิ์ เกษมสันต์
๑๘๘๒. สุรศักดิ์ พิลาปูรณะ
๑๘๘๓. สุรศักดิ์ สุทธารมณ์
๑๘๘๔. สุภนิตย์ วีรเธียร
๑๘๘๕. สุทธิพงษ์ ดำรงพงษ์
๑๘๘๖. สุนทร ธีระไกร
๑๘๘๗. สุนธร วงศ์นามสันต์
๑๘๘๘. สุนทร อ่อนละมัย
๑๘๘๙. สุนทร ฮีสวัสดิ์
๑๘๙๐. เสรีชัย สิทธิศุข
๑๘๙๑. เสรี อินทษร
๑๘๙๒. เสริมศักดิ์ วิเศษไชยศรี
๑๘๙๓. โสภณ เวคะวากยานนท์
๑๘๙๔. สมเกียรติ เกษสังข์
๑๘๙๕. สมเกียรติ โพธิสุทธิ์
๑๘๙๖. สมชาย ป้อมสูง
๑๘๙๗. สมชาย ไพทักศรี
๑๘๙๘. สมชาย วรดามิน
๑๘๙๙. สมชัย กิจรักษ์กุล
๑๙๐๐. สมจิตร์ เสนีวงศ์ ณ อยุธยา
๑๙๐๑. สมใจ วัฒนโยธิน
๑๙๐๒. สมนึก นาสีบัตร์
๑๙๐๓. สมบูรณ์ วานิชยากุล
๑๙๐๔. อำพล อำพันแสง
๑๙๐๕. สมโภชน์ ปานสกุล
๑๙๐๖. สมศักดิ์ นวลอุไร
๑๙๐๗. สมศักดิ์ นักรบ
๑๙๐๘. สมศักดิ์ วัธนานุกิจ
๑๙๐๙. หัสยงค์ วรรณโณภาส
๑๙๑๐. อดิศร นนทรีย์
๑๙๑๑. อนุ วัฒนสุข
๑๙๑๒. อนันต์ เปลี่ยนบุญเลิศ
๑๙๑๓. อนันต์ นุ่มดียิ่ง
๑๙๑๔. อนันต์ เพ็ชรน้อย
๑๙๑๕. เอนก โทณานนท์
๑๙๑๖. อภิจิตร วงษ์เพ็ญศรี
๑๙๑๗. อัจฉพร สุจริต
๑๙๑๘. อัศวิน พุกกะมาน
๑๙๑๙. อาคม รักสำรวจ
๑๙๒๐. อายุส เอนกบุณย์
๑๙๒๑. อารักษ์ ประภาพันธ์
๑๙๒๒. อิทธิชัย ศรีปาน
๑๙๒๓. อิทธิพล โกมลารชุน
๑๙๒๔. อุดม กลิ่นพจน์
๑๙๒๕. อุดม พรหมโยธิน
๑๙๒๖. อุดมเดช สุทัศน์ ณ อยุธยา
๑๙๒๗. อุดมศักดิ์ จงศิริ
๑๙๒๘. อุทร ล้ำเลิศ
๑๙๒๙. เอเชีย วงสวัสดิ์
๑๙๓๐. เอกชาติ ศรีวรรณพฤกษ์
๑๙๓๑. สุทัศน์ สุดสาลี
๑๙๓๒. อำนวย เพชรศิริ
๑๙๓๓. อำพล สำเภาเงิน
๑๙๓๔. องอาจ บุญนาค

รุ่น 8 พ.ศ. 2508

๑๙๓๕. วิเชียร อ่อนใสว
๑๙๓๖. จำนงค์ จันทรมาลา
๑๙๓๗. ชาติชาย มุสิกดิลก
๑๙๓๘. ทวีศักดิ์ สุริยวงศ์
๑๙๓๙. ประยูร ธรรมวงศา
๑๙๔๐. วิโรจน์ ชนะสิทธิ์
๑๙๔๑. สุจินต์ หมวกแก้ว
๑๙๔๒. สุรินทร์ ศรีหมอก
๑๙๔๓. สุนทร พิกุลทอง
๑๙๔๔. สวน จันทร์บูรณ์
๑๙๔๕. สมคิด หงษ์ทอง
๑๙๔๖. บรรจง ดูมีชัย
๑๙๔๗. เทียนชัย มังกร
๑๙๔๘. สมชาย เจียมจิตร
๑๙๔๙. กิตติ พันธุ์เพ็ง
๑๙๕๐. ชาญศักดิ์ สมิตะมุกสิก
๑๙๕๑. นิยม ยันอินทร์
๑๙๕๒. ไพโรจน์ ใจเย็น
๑๙๕๓. รักษา แก้วสุข
๑๙๕๔. วราห์ อินชะเง้อ

๑๙๙๕. สรีศักดิ์ เผ่าสังข์ทอง
๑๙๙๖. โสภณ พุกเนียม
๑๙๙๗. สมนึก เยี่ยมสถาน
๑๙๙๘. คมลชัย เทียมรุ่งโรจน์
๑๙๙๙. กฉิน ทองใบใหญ่
๑๙๖๐. เกษียร ธำรงสัตย์
๑๙๖๑. กระจ่าง มังมติ
๑๙๖๒. กระวี ชะเอม
๑๙๖๓. กาจ จันทร์ดี
๑๙๖๔. กิจจา ลอยชื่น
๑๙๖๕. กิตติ คเชนทร์ทอง
๑๙๖๖. กิตติพงษ์ เกษโกวิท
๑๙๖๗. กิตติศักดิ์ สุวรรณเตมีย์
๑๙๖๘. กุลโชษฐ์ สิงหรา ณ อยุธยา
๑๙๖๙. เกรียงเดช เจียจันทร์พงษ์
๑๙๗๐. ไกรฤกษ์ ขันทองคำ
๑๙๗๑. กำจัด พรประสิทธิ์
๑๙๗๒. กำพล ฤทธิรวจา
๑๙๗๓. กอบเกียรติ ปานบุญห้อม
๑๙๗๔. กอบพงศ์ ทองคำวงศ์
๑๙๗๕. กอนสาก ศิษยวรรธนะ
๑๙๗๖. ขจร เทศมาสา
๑๙๗๗. เขมรัฐ กาญจนวัฒน์
๑๙๗๘. คณาพันธุ์ สงวนสัตย์
๑๙๗๙. คมสัน ภูติพันธุ์
๑๙๘๐. ศรวิช มุทตะมาระ
๑๙๘๑. ครองธรรม รักษ์งาม
๑๙๘๒. จริยะ ทองพิน
๑๙๘๓. จักรกฤษณ์ นิยมชาติ
๑๙๘๔. จักรา นวลศรีฉาย
๑๙๘๕. จักราวุธ สุนทรสีมะ
๑๙๘๖. จิระ เกษเกษม
๑๙๘๗. จิระวัฒน์ ปัญจะ
๑๙๘๘. จิรศักดิ์ พรหมประยูร
๑๙๘๙. จุรินทร์ เรืองธรรม
๑๙๙๐. แจ่ ไพรทอง
๑๙๙๑. จำเริญ เกษมสานต์
๑๙๙๒. เฉลิม ศรีวิชัย
๑๙๙๓. เฉลิมพร ราชสาส
๑๙๙๔. ฉัตรชัย เอมะวรรธนะ
๑๙๙๕. ชนะ มัดสมบูรณ์
๑๙๙๖. ชยุติ บุญปาน
๑๙๙๗. ชยุติ วงษ์กระจ่าง
๑๙๙๘. ชรินทร์ บุญโต
๑๙๙๙. ชวรัตน์ รัตนประทีป
๒๐๐๐. ชัชวาล ทัดดวนนท์
๒๐๐๑. ชัยยะ พูลโสภา
๒๐๐๒. ชัยรัตน์ พรหมสุข
๒๐๐๓. ชัยวัฒน์ ธีรวัฒน
๒๐๐๔. ชัยศรี อักษรศรี
๒๐๐๕. ชัยสิทธิ์ ธีรธำรง
๒๐๐๖. ชาตรี เพ็ชร์คำ
๒๐๐๗. ชาติชาย เกิดเทศ
๒๐๐๘. ชาญยุทธ บุญศิริ
๒๐๐๙. ชิดพันธ์ ลำเสียงพล
๒๐๑๐. ชิน ชั้นเจริญ
๒๐๑๑. ชุมพล ศุปตะวาทิน
๒๐๑๒. ชุมพล แจ่มจันทร์
๒๐๑๓. ชุมพล พงษ์มิตร
๒๐๑๔. ชูศักดิ์ มีผดุง
๒๐๑๕. เชิดพงษ์ วิมุกตะลพ
๒๐๑๖. ฐิติ สร้างสมวงษ์
๒๐๑๗. ณรงค์ ไกรพิบูลย์
๒๐ ๑๘. ณรงค์ คุ้มเปลี่ยน
๒๐๑๙. ณรงค์ บูรณโสภณ
๒๐๒๐. ณรงค์ สะสมทรัพย์
๒๐๒ ๑. ณรงค์เดช นันทโพธิเดช
๒๐๒๒. ณัฐเทพ ฉมคะเน
๒๐๒๓. ดนัย เลขาวิจิตร
๒๐๒๔. ดินัย กาญจนอัครเดช
๒๐๒๕. ตีเรก แย้มงาม เรียบ
๒๐๒๖. ทุษฎี เทศวิศาล
๒๐๒๗. เดชศักดิ์ ศิริกุล
๒๐๒๘. ทำรง ปีนเวหา
๒๐๒๙. ทรีรัชต์ เสน่ห์พงษ์
๒๐๓๐. ไตรวัติน์ แสงประไพ
๒๐๓๑. ถนอม ช่างเรือนงาม
๒๐๓๒. ถาวร โยนกระโทก
๒๐๓๓. ถาวรศักดิ์ เทพชาตรี
๒๐๓๔. ทนง สงวนศักดิ์๔
๒๐๓๕. ทวน เกิดพุฒ
๒๐๓๖. ทวีทรัพย์ โชครัตนชัย
๒๐๓๗. ทวีศักดิ์ จันทเขตต์
๒๐๓๘. ทวีศักดิ์ เทียนชัยภูมิ
๒๐๓๙. ทิชงค์ชาติ เปล่งวิทยา
๒๐๔๐. ทิยาวุ สุมนศักดิ์
๒๐๔๑. เทอดศักดิ์ พรหมศิริ
๒๐๔๒. ทำนอง ศรีบุญเรือง
๒๐๔๓. ทวนทอง ต้นประยูร
๒๐๔๔. ทวนทอง อินทรทัต
๒๐๔๕. ทรงวุฒิ ดวนสุวรรณ
๒๐๔๖. ทรงศิลป์ วนมงคล
๒๐๔๗. ธนาธิป วงษ์วินิจ
๒๐๔๘. ธนู อำไพ
๒๐๔๙. ธวัชชัย กฤษณ์เพ็ชร์
๒๐๕๐. ธวัชชัย ขยันสำรวจ
๒๐๕๑. ธวัชชัย มะลายานนท์
๒๐๕๒. ธวัชชัย วัฒนะ
๒๐๕๓. ธันวาคม ทิพยจันทร์
๒๐๕๔. ธานี เกิดแก้ว
๒๐๕๕. ธานี ทวิชศรี
๒๐๕๖. ธีระ เชาวโชติ
๒๐๕๗. ธีระ บัวจิรัตน์
๒๐๕๘. ธีระ เดช อุดมะ
๒๐๕๙. ธีระมนต์ กฤษบุตร
๒๐๖๐. ธีระยศ อุดมมะ เทวิน
๒๐๖๑. ธีระศักดิ์ ชูกิจคุณ
๒๐๖๒. ธรรมนูญ แก้วประเสริฐสม
๒๐๖๓. ธรรมนูญ จันเจือมาศ
๒๐๖๔. ธรรมนูญ ชิดวัชระ
๒๐๖๕. นคร รักพลเมือง
๒๐๖๖. นเรศ นิคยสุทธิ์
๒๐๖๗. นิวัติ บูรณะกุล
๒๐๖๘. เนาวรัตน์ สินเพ็ง
๒๐๖๙. นพดล จันทสูตร
๒๐๗๐. นพพันธ์ คำปุ้ย
๒๐๗๑. นพรัตน์ ปัญญาภาส
๒๐๗๒. นรเศรษฐ อิศรางกูร ณ อยุธยา
๒๐๗๓. น้อย วรรณไพบูลย์
๒๐๗๔. นคินทร์ ลักษมีวาสิน
๒๐๗๕. นวร ศรีเพชรัพันธุ์
๒๐๗๖. นวรศักดิ์ ประภาวัต
๒๐๗๗. นัฐพูร ดิปยานนท์
๒๐๗๘. บุญเกียรติ สรรพอาสา
๒๐๗๙. บุญชอบ คงน้อย
๒๐๘๐. บุญนำ สุขพอดี
๒๐๘๑. บุญเลิศ ทิรัญเรือง
๒๐๘๒. บุญเสริม อุดมสุริยา
๒๐๘๓. บริเรศ ดิษวดยิ่ง
๒๐๘๔. บรรหม กล้าหาญ
๒๐๘๕. ประพันธ์ สายพงศ์
๒๐๘๖. ประดิษฐ์ โชติรัตน์
๒๐๘๗. ประทีน จิมคราม
๒๐๘๘. ประสาท อิ่มทิพย์
๒๐๘๙. ประสาร พิบพาทรัณ
๒๐๙๐. ปรมเสริฐ ช้างใหญ่
๒๐๙๑. ประยุทธ พุทธประสิทธิ์
๒๐๙๒. ปัญญา เทพวิลัย
๒๐๙๓. ปัญญา เหียนศาสตร์
๒๐๙๔. ประโมทย์ ศรีสุข
๒๐๙๕. ปิติ กัมพูพงศ์
๒๐๙๖. ปิยะ บุญศิริ
๒๐๙๗. ปิยวัฒน์ สุพรรณเภสัช
๒๐๙๘. ปิยะศักดิ์ เทศบุตร
๒๐๙๙. ปรีชา พวงมณี
๒๑๐๐. ปรีชา ศรีสุข
๒๑๐๑. ปรีชา ศรีสุวรรณ์
๒๑๐๒. ปรีชา สังแก้ว
๒๑๐๓. ปรียวัฒน์ อุดากร
๒๑๐๔. ปรุง บุญผดุง
๒๑๐๕. ผดุง นิเวศสุวรรณ
๒๑๐๖. ผทีป กระหม่อมทอง
๒๑๐๗. พทล สง่าเนตร
๒๑๐๘. พันธุ์ชัย นิลสูหา
๒๑๐๙. พานิชย์ บุษย์นิลเพชร์
๒๑๑๐. พลายงาม สาระรส
๒๑๑๑. พิชิตชัย รื่นถวิล
๒๑๑๒. พิภพ บัวจิรัตน์
๒๑๑๓. พิมล ปรมัยกุล
๒๑๑๔. พิสิฏฐ อยู่รอด
๒๑๑๕. พิศณุ อุไรเลิศ
๒๑๑๖. พีรพล อังสุธร
๒๑๑๗. พูนลาภ เอี่ยมเจริญ
๒๑๑๘. เพทาย บุญยเวศ
๒๑๑๙. เพิ่มศักดิ์ ปริญญานุสรณ์
๒๑๒๐. ไพฑูรย์ เฉื่อนศิริ
๒๑๒๑. ไพฑูรย์ พัฒนโสภณ
๒๑๒๒. ไพบูลย์ ไผ่นาค
๒๑๒๓. ไพรัช สุภาสวัสดิ์
๒๑๒๔. ไพโรจน์ กังวาลไกล
๒๑๒๕. พงษ์เทพ แดงเจริญ
๒๑๒๖. พงศ์ศักดิ์ ตีระแพทย์
๒๑๒๗. พงศ์ศักดิ์ น้อยอิ่มใจ
๒๑๒๘. พงศ์ศักดิ์ เสริมสาธนสวัสดิ์
๒๑๒๙. พงศ์ศักดิ์ อินทรวงศ์ศักดิ์
๒๑๓๐. พรชัย แสงพวง
๒๑๓๑. พรเทพ ประเสริฐพันธุ์
๒๑๓๒. พรพิชิต กระบวนรัตน์
๒๑๓๓. พรพจน์ สมิตินันทน์
๒๑๓๔. พล รักษ์ทอง
๒๑๓๕. พลเดช นรินทรกุล ณ อยุธยา
๒๑๓๖. พ้อย รักเรือง
๒๑๓๗. ภาณุ เสริมไสย
๒๑๓๘. ภาษิต สนธิขันธ์
๒๑๓๙. มกรินทร์ เนื่อนวล
๒๑๔๐. มนัส เสถียรกาล
๒๑๔๑. มนูญ สดเจริญ
๒๑๔๒. มานิตย์ สมันฐพงษ์
๒๑๔๓. มาโนช ศัณฑโอภาส
๒๑๔๔. มณฑล บำรุงพฤกษ์
๒๑๔๕. มณฑล ศุภรินทร์
๒๑๔๖. มณเฑียร ประทีปะวณิช
๒๑๔๗. มนต์ชัย วิมุกตานนท์
๒๑๔๘. มนต์ชัย ศัณฑโอภาส
๒๑๔๙. มนตรี ลิสมาหร
๒๑๕๐. ยอดชาย รักสำรวจ
๒๑๕๑. รฐา สมทวง
๒๑๕๒. รุจ พรหมโมบล
๒๑๕๓. รณรงค์ ยิ่งยืน

๒๑๕๔. รวมชัย สุทธิชาติ
๒๑๕๕. โรจนัย ทองสัมฤทธิ์
๒๑๕๖. ล้วน ชูวงษ์
๒๑๕๗. วนิชย์ พุ่มขจร
๒๑๕๘. วัจนนท์ ถิรวัฒน์
๒๑๕๙. วัฒนา ปรีชาญาณ
๒๑๖๐. วันชัย เขียวขาว
๒๑๖๑. วันชัย มีคณี
๒๑๖๒. วันธงไชย นุตตโยธิน
๒๑๖๓. วิชัย สว่างแสง
๒๑๖๔. วิชา วัฒนะธารี
๒๑๖๕. วิชิต สาทรานนท์
๒๑๖๖. วิเชียร ใจดี
๒๑๖๗. วิเชียรโชติ สุกโชติรัตน์
๒๑๖๘. วิมล หิรัญดร
๒๑๖๙. วิรัช แก้วขาว
๒๑๗๐. วิโรจน์ ระภาพันธ์
๒๑๗๑. วิโรจน์ เรืองรัตนานนท์
๒๑๗๒. วิลาศ น้อยสนิท
๒๑๗๓. วิสาร เปล่งขำ
๒๑๗๔. วิสูตร ศุลยสุวรรณ
๒๑๗๕. วีระ ธิมามนตรี
๒๑๗๖. วีระฉัตร คล้ายวันเพ็ญ
๒๑๗๗. วีรพล วรานนท์
๒๑๗๘. วีรศักดิ์ ปานเจริญ
๒๑๗๙. วุฒิชัย หันหาบุญ
๒๑๘๐. วรรณะ มังคะสี
๒๑๘๑. ไวพจน์ ศรีนวล
๒๑๘๒. ศักดา อารีรมย์
๒๑๘๓. ศิริชัย มังคโลตม
๒๑๘๔. ศรีสะเกษ สังข์อ่อง
๒๑๘๕. ศุภสวัสดิ์ ศมพ์ประพันธ์
๒๑๘๖. เศรษฐศักดิ์ ปุกหุต
๒๑๘๗. ไศลดิษฐ์ สัตตกุล
๒๑๘๘. สงวนเกียรติ โพธิสุขศัพท์
๒๑๘๙. สธน ทับทิมไทย
๒๑๙๐. เสน่ห์ สุนทรมงคล
๒๑๙๑. สะพรั่ง คงสุวรรณ
๒๑๙๒. สมาน หาญบาง
๒๑๙๓. สหเทพ ดวงอุดม
๒๑๙๔. สังคม จันทรธรรม
๒๑๙๕. สันติภาพ บุญญวัฒน์
๒๑๙๖. สันทัสก์ ฉิมพาลี
๒๑๙๗. สังวรณ์ ประสงค์สิน
๒๑๙๘. สาโรช นาคศรีขุ่ม
๒๑๙๙. สินาด สุนทรสวร
๒๒๐๐. สิทธิศักดิ์ เทภาสิต
๒๒๐๑. สีมอ อุดมพล
๒๒๐๒. สุกฤษณ์ อิศรกุล
๒๒๐๓. สุคนธ์ เทพกุศล
๒๒๐๔. สุจิตร สุทธิประภา
๒๒๐๕. สุชาติ ชื่นสมบูรณ์
๒๒๐๖. สุชาติ หงษ์ประสงค์
๒๒๐๗. สุเทพ โพธิ์สุวรรณ
๒๒๐๘. สุเทพ นาคะพงศ์
๒๒๐๙. สุธี เมนะโพธิ
๒๒๑๐. สุธรรม ลิ้มยิ่งเจริญ
๒๒๑๑. สุพจน์ ชมโคกกรวด
๒๒๑๒. สุบรรณ ประสาทสิทธิ์
๒๒๑๓. สุวัฒน์ อินทรศิริ
๒๒๑๔. สุวรรชัย พารักษา
๒๒๑๕. สุรกิจ ผลทรัพย์
๒๒๑๖. สุรชัย เกิดศรี
๒๒๑๗. สุรชัย นาคธน
๒๒๑๘. สุรชัย สุทธิโชติ
๒๒๑๙. สุรชาติ หงษ์ทอง
๒๒๒๐. สุรเดช เกตุวิชูรย์
๒๒๒๑. สุรเดช รัตโนดม
๒๒๒๒. สุรเดช วงศ์มา
๒๒๒๓. สุรพล จรูญโสตร์
๒๒๒๔. สุรพล พรหมณ์ดี
๒๒๒๕. สุรพล สุวรรณวงศ์
๒๒๒๖. สุรวิทย์ เหมาะใจ
๒๒๒๗. สุรสีห์ แจ้งสุข
๒๒๒๘. สุรีย์สันต์ พันธุ์ชัย
๒๒๒๙. สุรินทร์ ปิ่นสุวรรณ
๒๒๓๐. สุทธิพล สุทธิจารีย์
๒๒๓๑. สุรทร ตั้งสงบ
๒๒๓๒. เสรี แก้วชมภู
๒๒๓๓. เสรี เดมีย์เวส
๒๒๓๔. เสรี ลิ้มทอง
๒๒๓๕. สมเกียรติ ธีติศักดิ์
๒๒๓๖. สมเกียรติ ศรีแก้ว
๒๒๓๗. สมเจตน์ บุญถนอม
๒๒๓๘. สมชาย อรุณโชค
๒๒๓๙. สมโชค ศรีขวัญ
๒๒๔๐. สมเดช ทองเปี่ยม
๒๒๔๑. สมนึก อาศรัย
๒๒๔๒. สมบัติ ศุภชีวะ
๒๒๔๓. สมบัติ อักษรศรี
๒๒๔๔. สมบูรณ์ พันธุวัฒนา
๒๒๔๕. สมโพธิ์ ปิยะมาน
๒๒๔๖. สมโภช เทอดเทียนวงษ์
๒๒๔๗. สมมาตร ดีประดิษฐ์
๒๒๔๘. สมยศ คล่องวิชา
๒๒๔๙. สมศักดิ์ ถี่ถ้วน
๒๒๕๐. สมศักดิ์ สุทธิไวยกิจ
๒๒๕๑. สมหมาย วงษ์มาก
๒๒๕๒. สมอาจ ปรีดาสันติ์
๒๒๕๓. สรวง ว่องวัจนะ
๒๒๕๔. สรทรง รตารุณ
๒๒๕๕. สรรพวุฒิ พงศ์สุธรรม
๒๒๕๖. หัสนัย จันทรฉายะ
๒๒๕๗. หิรัญ คล้ายใยทอง
๒๒๕๘. อดุลย์ วรรักษา
๒๒๕๙. อดุลย์ศักดิ์ ปิ่นรอด
๒๒๖๐. อนันต์ รุทธารักษ์
๒๒๖๑. อนันต์ อิ่มสมบูรณ์
๒๒๖๒. อนิรุธ สายาคม
๒๒๖๓. อนุชาติ สุขศิลา
๒๒๖๔. เอนก นะวะมะโรจน์
๒๒๖๕. อภิชาติ เพ็ญกิตติ
๒๒๖๖. อภินันทน์ สุมนะเศรณี
๒๒๖๗. อภิวันท์ วิริยะชัย
๒๒๖๘. อภิสิทธิ์ วีระบูลย์
๒๒๖๙. อัมพร ป้อนมาศ
๒๒๗๐. อัศนี กรองทอง
๒๒๗๑. อัศวิน จันทรรังษี
๒๒๗๒. อาคม กาญจนหิรัญ
๒๒๗๓. อาคม สังข์รุ่ง
๒๒๗๔. อาทร สุขสพา
๒๒๗๕. อานนท์ ศันติศิรินทร์
๒๒๗๖. อายุตม์ พลับจ่าง
๒๒๗๗. อารักข์ โรจนุตมะ
๒๒๗๘. อาวุธ ปุรินทราภิบาล
๒๒๗๙. อิทธิพล กนะกาศัย
๒๒๘๐. อินทรี ภูมิจิตร
๒๒๘๑. อิสระ วัชรประทีป
๒๒๘๒. อุดม ภาชนะ
๒๒๘๓. อุดมากร ทวนทอง
๒๒๘๔. เอกสินธุ์ สินธุเดชะ
๒๒๘๕. อมฤทธิ์ สุมะโน
๒๒๘๖. องค์กร ทองประสม
๒๒๘๗. อรรณพ นาคบรรพต
๒๒๘๘. อำนาจ เสลารัถน์
๒๒๘๙. อำนวย ทศานนท์
๒๒๙๐. อำพล บุตรแสน
๒๒๙๑. ฤทัย จรูญทองแถม

รุ่น ๑ พ.ศ. 2509

๒๒๙๒. วิรัช ยิ้มเจริญ
๒๒๙๓. ชง วงษ์เกิด
๒๒๙๔. ทองพร จันถนะลิขิต
๒๒๙๕. ประสงค์ เรือนนาค
๒๒๙๖. สำเริง ศิวาดำรงค์
๒๒๙๗. สุรเนตร สิทธิวงศ์
๒๒๙๘. สุรพล ฤกษ์สำราญ
๒๒๙๙. สุริยัน วงษ์ทองแท้
๒๓๐๐. สุนทร เรืองศรี
๒๓๐๑. สมกิจ ม่วงเหลี่ยม
๒๓๐๒. ถาวร พงษ์พิทักษ์
๒๓๐๓. ประทีป ชื่นอารมย์
๒๓๐๔. เสริมศรี พัฒนกุล
๒๓๐๕. ธวัช เรขะรุจิ
๒๓๐๖. ธวัชชัย เสืออุดม
๒๓๐๗. ธิบดี เพ็งฉุย
๒๓๐๘. บุญส่ง สุขจันทร์
๒๓๐๙. ปรีชา นาสวน
๒๓๑๐. วิรัตน์ กิจสุวรรณ
๒๓๑๑. ศิริศักดิ์ จุลเปมะ
๒๓๑๒. สังเวียน ชาติชาย
๒๓๑๓. สุรพล อิ่มแสง
๒๓๑๔. สงกราน เผ่าวิจารณ์
๒๓๑๕. สมจิตต์ จินดาน้อย
๒๓๑๖. สมชาย พัฒนเจริญ
๒๓๑๗. เริงราช อ่อนสว่าง
๒๓๑๘. กนกศักดิ์ ประเสริฐสม
๒๓๑๙. กมล นาคเรือง
๒๓๒๐. กมล เศียรสวัสดิ์
๒๓๒๑. กมล แสนอิสระ
๒๓๒๒. เกษม สุรวัตร
๒๓๒๓. เกษม อากาศวิภาต
๒๓๒๔. กำพล หัสวังค์
๒๓๒๕. กิติ มีคุณ
๒๓๒๖. กิตติ กมลศิลป์
๒๓๒๗. กิจปรีชา ทองประสม
๒๓๒๘. กริชเพชร คำดี
๒๓๒๙. เกรียงไกร อาจสาคร
๒๓๓๐. เกรียงศักดิ์ กรรมสิทธิ์
๒๓๓๑. เกรียงศักดิ์ สุริโย
๒๓๓๒. ม.ล.เกรียงศักดิ์ สุขสวัสดิ์
๒๓๓๓. เกื้อกูล นาคพัฒน์
๒๓๓๔. โกมินทร์ โกมุทรนนท์
๒๓๓๕. โกวิท อุทัยฉาย
๒๓๓๖. โกวินทร์ ศิลปาจารย์
๒๓๓๗. โกสิยะ มณีสร
๒๓๓๘. กอบชัย ตั้งประเสริฐ
๒๓๓๙. ขวัญชัย ดิลกคำ
๒๓๔๐. ขวัญชัย เลิศพิพัฒน์
๒๓๔๑. ขวัญชัย เอี่ยมรักษา
๒๓๔๒. ขวัญรัฐ แสงหิรัญ
๒๓๔๓. คำนวน เธียรประมุข
๒๓๔๔. คำรณ สังข์รุ่ง
๒๓๔๕. คงวัฒน์ นีละศรี
๒๓๔๖. กฤษณ์พนธิ์ ปานะสูตร
๒๓๔๗. จรัญ วรพงษ์
๒๓๔๘. จรินทร์ วงศ์ประกอบ
๒๓๔๙. จักรกฤษณ์ อินทรทัต
๒๓๕๐. จำนงค์ กิตติพีรชล
๒๓๕๑. จิตต์กวี นาคแจ้ง

๒๓๕๒. จิตติพงศ์ สุวรรณเศรษฐ์
๒๓๕๓. จิตติน พิพิธกุล
๒๓๕๔. จิรนันท์ จารุจรณ
๒๓๕๕. จุมพล แจล้มเขตร
๒๓๕๖. เจษฎา ศิริวรรณ
๒๓๕๗. จงรักษ์ ตระกูลดิษฐ์
๒๓๕๘. จงศักดิ์ พานิชกุล
๒๓๕๙. ฉลอง บุญแก้ว
๒๓๖๐. ฉลอง พัฒนโสภณ
๒๓๖๑. ฉลองชัย วัฒนาวา
๒๓๖๒. ฉลองชัย วิเศษรจนา
๒๓๖๓. เฉลิม เรืองประวัติ
๒๓๖๔. เฉลิมชัย จงศิริ
๒๓๖๕. เฉลิมชัย เฉลาทะกุล
๒๓๖๖. เฉลิมชัย หนองแสง
๒๓๖๗. เฉลิมพล วิบูลย์สุข
๒๓๖๘. เฉลิมพล ศรีนวลดี
๒๓๖๙. ฉัตรชัย เจริญรัฐ
๒๓๗๐. ฉัตรชัย ฟั่งโพธิ์
๒๓๗๑. ชยันต์ สุทธิวิริยะ
๒๓๗๒. ชลอ กิ่งทอง
๒๓๗๓. ชัยวาลย์ อัมระปาล
๒๓๗๔. ชัยวัฒน์ วงษ์กล้าหาญ
๒๓๗๕. ชาคริ สุนทรศร
๒๓๗๖. ชาลี เลิศล้ำ
๒๓๗๗. ชาติชาย บุญวัฒนกุล
๒๓๗๘. ชาติชาย โรจน์สถาพร
๒๓๗๙. ชาญชัย เจริญสุวรรณ
๒๓๘๐. ชาญชัย นาคประไพ
๒๓๘๑. ชาญณรงค์ แจ่มโสภณ
๒๓๘๒. ชิต พรหมเดช
๒๓๘๓. ชุมพล ชมพันธุ์
๒๓๘๔. ชุมพล วงศ์กำแหง
๒๓๘๕. ชูเกียรติ ถิ่นอ่วน
๒๓๘๖. ชูเกียรติ มุ่งมิตร
๒๓๘๗. ชูชัย สินไชย
๒๓๘๘. ชูชีพ ศรีสมบูรณ์
๒๓๘๙. ไชยค อัศวารักษ์
๒๓๙๐. ไชยชัย ดีประเสริฐวิทย์
๒๓๙๑. ไชยรัตน์ ดอนพลอยเพชร
๒๓๙๒. ฐิตะฐาน สุขศรี
๒๓๙๓. ณรงค์ บุญนาค
๒๓๙๔. ณรงค์ ผ่องพร้อม
๒๓๙๕. ณรงค์ ศิริสุนทร
๒๓๙๖. ณรงค์ฤทธิ์ สงวนแสง
๒๓๙๗. ณสันต์ แก้วศิษฐ์
๒๓๙๘. ณัติ พิทักษาชาติ
๒๓๙๙. ณัฐพล สมคะเน
๒๔๐๐. ดนัย นันทะศิริ
๒๔๐๑. ดำรง กลัสสุขวัฒน์
๒๔๐๒. ดำรง วงษ์ไทย
๒๔๐๓. ดุษฎี บูรณศิษ
๒๔๐๔. เดชา สุขะทุต
๒๔๐๕. เดชศักดิ์ อำนวรรฆสรเดช
๒๔๐๖. แดง สุมะโน
๒๔๐๗. ไตรรงค์ อำมฤต
๒๔๐๘. ต่อบุญ ไกรฤกษ์
๒๔๐๙. ถวิล สุรเชษฐพงษ์
๒๔๑๐. ถาวร โรจนวิภาค
๒๔๑๑. ถาวร อิ้วสวัสดิ์
๒๔๑๒. ทรี ใยอ่อน
๒๔๑๓. ทรงยศ พริกบุญจันทร์
๒๔๑๔. ทรงวุฒิ รักพลเมือง
๒๔๑๕. ทอง เปลว ชำนิล
๒๔๑๖. ทอม มานะสนธิ
๒๔๑๗. ธนา บุนนาค
๒๔๑๘. ธนา วัชรเทศ
๒๔๑๙ ธนิต หนีพาล
๒๔๒๐. ธนู ชีขนุกูลศิลา
๒๔๒๑. ธนู รุ่งโรจน์
๒๔๒๒. ธวัช บัวรา
๒๔๒๓. ธรณิศวร์ เทพพิพิธ
๒๔๒๔. ธำรงค์ บัวริรัตน์
๒๔๒๕. ธำรงค์ สาริกัลยะ
๒๔๒๖. ธานี จอมพุกก์
๒๔๒๗. ธานินทร์ บุญวัชนา
๒๔๒๘. ธีระ นามเกาะ
๒๔๒๙. ธีระ เดช พจนานนท์
๒๔๓๐. ธีระ เดช รอดโพธิ์ทอง
๒๔๓๑. ธีระ เดช พารักษา
๒๔๓๒. ธีระพงศ์ จิรวงศ์
๒๔๓๓. ธีระพงษ์ ชะระอำ
๒๔๓๔. ธีรพล สมคน
๒๔๓๕. ธีระยุทธ์ วัฒนะ
๒๔๓๖. ธีรศักดิ์ อ่อนนุ่ม
๒๔๓๗. ธีรศักดิ์ ยุทธิวงศ์
๒๔๓๘. เธียรชัย พันธ์งาม
๒๔๓๙. เธียรชัย เอี่ยมรักษา
๒๔๔๐. นงชัย รินทรักษ์
๒๔๔๑. นเรนทร์ นิยมเดช
๒๔๔๒. นันทวัฒน์ สุธีรวัฒน์
๒๔๔๓. นิกร บุญประสพ
๒๔๔๔. นิพนธ์ ศิริพร
๒๔๔๕. นิพนธ์ ศิริวงศ์
๒๔๔๖. นิวัฒน์ จันทวัฒน์
๒๔๔๗. นิวัติ บุญระเทพ
๒๔๔๘. นพคุณ หอมแก้ว
๒๔๔๙. นพดล ปิยะแพทย์
๒๔๕๐. บัชชา มรินทร์พงษ์
๒๔๕๑. บรรจง สังข์สุวรรณ
๒๔๕๒. บรรยง นิศามณีพงศ์
๒๔๕๓. บุญยืน จั่นนาค
๒๔๕๔. บุญเรือง ผลพานิชย์
๒๔๕๕. บุญลือ เสงี่ยม
๒๔๕๖. บุญเลิศ จันทราภาส
๒๔๕๗. ประชิต เชี่ยวชาญ
๒๔๕๘. ประชิน วารี
๒๔๕๙. ปณต ทวีสมบูรณ์
๒๔๖๐. ประทิษฐ์ เกตวัลห์
๒๔๖๑. ปทีป ตันประเสริฐ
๒๔๖๒. ประทีป รัตนกุสุมภ์
๒๔๖๓. ปทุม ไทยาภิรมย์
๒๔๖๔. ประนอม คบกลาง
๒๔๖๕. ประยงค์ยุทธ ศิริชานนท์
๒๔๖๖. ประวิตร ชินวัตร
๒๔๖๗. ประวิทย์ เฉลิมสุข
๒๔๖๘. ประสิทธิชัย พิบูลรัตน์
๒๔๖๙. ประสิทธิชัย ศรีวรรธนะ
๒๔๗๐. ประเสริฐศักดิ์ ชาญเลขา
๒๔๗๑. ปรารภ เสนาะจิตร
๒๔๗๒. ปารีส เพาะผล
๒๔๗๓. ปิยรัตน์ กลิ่นพันธ์
๒๔๗๔. ปรีชา พุลยสุวรรณ
๒๔๗๕. ปรีชา บุญวัฒนะ
๒๔๗๖. ปรีชา ศศินาวิน
๒๔๗๗. ปรีชา สุวรรณรัตน์
๒๔๗๘. ปรีดา แก้วพลอย
๒๔๗๙. ประชัย เปี่ยมสมบูรณ์
๒๔๘๐. ผดุงเกียรติ เสกสิทธิ์
๒๔๘๑. ผัสสโชย เชิงกลิ่นจันทร์
๒๔๘๒. เผ่าผล พริ้งศุลกะ
๒๔๘๓. พนัส กาญจนะเสน
๒๔๘๔. พยุงศักดิ์ รวยรื่น
๒๔๘๕. พลังสฤษฎ์ เพ็ชรสุดศิลป์
๒๔๘๖. พัชรวาท วงษ์สุวรรณ
๒๔๘๗. พัลลภ ผลโชค
๒๔๘๘. พัลลภ เลขะรุจิ
๒๔๘๙. พันธ์ศักดิ์ ศรีเพ็ชรพุ่ง
๒๔๙๐. ไพบูลย์ เจริญสมบัติ
๒๔๙๑. ไพรัช แผ้วสกุล
๒๔๙๒. ไพโรจน์ แก่นสาร
๒๔๙๓. ไพศาล จันทรโอภาส
๒๔๙๔. พิชัย ครุธเวโช
๒๔๙๕. พิชัย ฤกษ์สิราวุฒ
๒๔๙๖. พิภพ พรงเพ็ชร
๒๔๙๗. พิภพ ประดิษฐบาทุกา
๒๔๙๘. พิมุกต์ การเที่ยง
๒๔๙๙. พิศาล วัฒนวงษ์คีรี
๒๕๐๐. พิศิษฐ์ เสนาวงศ์
๒๕๐๑. พิทยา ทรงสวัสดิ์
๒๕๐๒. พิษณุ ปุจฉาการ
๒๕๐๓. พุทธิ มังคละพฤกษ์
๒๕๐๔. พูนประยูร อิศรศักดิ์ณอยุธยา
๒๕๐๕. พจน์ ฉ่ำเชี่ยวกุล
๒๕๐๗. พงษ์เดช แพทย์เจริญ
๒๕๐๘. พงษ์เทพ กนิษฐานนท์
๒๕๐๙. พงษ์พันธุ์ โสวัณณะ
๒๕๑๐. พรชัย เอื้ออารี
๒๕๑๑. ภัชรินทร์ ลีลายุทธ
๒๕๑๒. ภาสกร โพธิสุวรรณ
๒๕๑๓. ภูชงค์ ขุนทอง
๒๕๑๔. ภูษิต รัตนธรรม
๒๕๑๕. มนัส เทียนสว่าง
๒๕๑๖. มนัส ธนัญชัย
๒๕๑๗. มนู อร่ามศรี
๒๕๑๘. มานะ สิงห์สุวรรณ
๒๕๑๙. มานิตย์ ช้างเผือก
๒๕๒๐. มานิตย์ ปั่นเกล้า
๒๕๒๑. มานพ นกฟุ้ง
๒๕๒๒. มนตรี สังขทรัพย์
๒๕๒๓. มนต์รักษ์ แสงอร่าม
๒๕๒๔. ยุทธภูมิ ชำนาญศรีเพ็ชร
๒๕๒๕. ยงยุทธ เมฆรัต
๒๕๒๖. ยอดชาย โกสินทรเสนีย์
๒๕๒๗. วัชชัย ผดุงวัย
๒๕๒๘. รังสรรค์ วิชิต
๒๕๒๙. รุ่งโรจน์ ธัญญสิริ
๒๕๓๐. รณยุทธ ฤทธิฤาชัย
๒๕๓๑. รณรงค์ จูลเนตร
๒๕๓๒. รณวิทย์ อุปถัมภ์นราคร
๒๕๓๓. ลัทธี สมาธิ
๒๕๓๔. ลิขิต กลิ่นอวน
๒๕๓๕. เลอพงศ์ ศรีสรรพางค์
๒๕๓๖. เลิศศักดิ์ วิทยาพันธุ์
๒๕๓๗. วราสิทธ พรเลิศ
๒๕๓๘. วัชระ เหรียญอัมพร
๒๕๓๙. วัฒนะ มโนยศ
๒๕๔๐. วัฒนะ มานวกุล
๒๕๔๑. วันชัย พลายงาม
๒๕๔๒. วันชัย เวทย์วัฒนะ
๒๕๔๓. วันชัย สุกลี
๒๕๔๔. วรรณกร อารีเกษ
๒๕๔๕. วรรณชัย จันทร์เหลือง
๒๕๔๖. ไวพจน์ ไชยสิงหา
๒๕๔๗. วิกรม อินทุวงศ์
๒๕๔๘. วิชัย รูประเสริฐ
๒๕๔๙. วิชิต ยามีทย์
๒๕๕๐. วิชุรย์ สารขวนะกิจ
๒๕๕๑. วิชุรย์ อุดมเดช
๒๕๕๒. วิบูล แม้นอินทร์

๒๕๕๓. วิรัตน์ เกษตรสุวรรณ
๒๕๕๔. วิรัช ศรีณรงค์
๒๕๕๕. วิโรจน์ บัวจรูญ
๒๕๕๖. วิโรจน์ พหลเวชช์
๒๕๕๗. วิสูตร ศุภนาค
๒๕๕๘. วิชชุ แสงเดือน
๒๕๕๙. วิทยา ช่อวิเชียร
๒๕๖๐. วิษณุ ประยูรศร
๒๕๖๑. วีระชัย อรุณประเสริฐ
๒๕๖๒. วีรชาญ บำรุงวงศ์
๒๕๖๓. วีระพงษ์ ผะรานนท์
๒๕๖๔. วีรวัฒน์ คันสุทัส
๒๕๖๕. วีระศักดิ์ ไพรัช
๒๕๖๖. วรพัฒ อัมพรพงษ์
๒๕๖๗. วรพจน์ ภาคอัต
๒๕๖๘. วรวิทย์ กระหม่อมทอง
๒๕๖๙. วรวุฒิ เอี่ยมเจริญ
๒๕๗๐. ศักดิ์ชัย ตันบุญเอก
๒๕๗๑. ศักดิ์สิทธิ์ ช่างกล
๒๕๗๒. ศิระ สังขวิศิษฏ์
๒๕๗๓. ศิระพงษ์ บุญพัฒน์
๒๕๗๔. ศิริพงษ์ บุนนาค
๒๕๗๕. ศรีวันชัย สุวรรณบูรณ์
๒๕๗๖. ศุภกร บูรณดิลก
๒๕๗๗. ศุภชัย ชิดเครือ
๒๕๗๘. ศุภชัย โพธิ์ทองนาค
๒๕๗๙. ศูลี บุนนาค
๒๕๘๐. ศรชัย ทะอุไทย
๒๕๘๑. สถาพร ปิ่นทองพันธุ์
๒๕๘๒. สถิตย์ ต้นสงวน
๒๕๘๓. สถล ชื่นจิตต์
๒๕๘๔. สนิทพันธุ์ เทภาษิต
๒๕๘๕. สอาด กันหะ
๒๕๘๖. สัมพันธ์ พิศมัย
๒๕๘๗. สำเนียง เสลาหอม
๒๕๘๘. สาคร คงมั่น
๒๕๘๙. สามารถ จำปีรัตน์
๒๕๙๐. สามารถ รักการดี
๒๕๙๑. สามารถ อุไรวรรณ
๒๕๙๒. สิงห์คม มาฆะมงคล
๒๕๙๓. สิทธิชัย ธิยะใจ
๒๕๙๔. สิทธิชัย อินทเสน
๒๕๙๕. สิทธิพร ภัทรเสน
๒๕๙๖. สิทธิวุฒิ วรมิศร์
๒๕๙๗. สินสัย บุตสถิตย์
๒๕๙๘. สีหเดช หงษ์นคร
๒๕๙๙. สืบพงศ์ เปาวรัตน์
๒๖๐๐. สุเทพ ปานเสน่ห์
๒๖๐๑. สุเทพ พึ่งบุญศรี
๒๖๐๒. สุบิน ชีวปรีชา
๒๖๐๓. สุพัตรา อินทรภิรมย์
๒๖๐๔. สุพิช สังขโกวิท
๒๖๐๕. สุพิษ อำนวย
๒๖๐๖. สุพจน์ เจริญวานิช
๒๖๐๗. สุพจน์ พฤกษา
๒๖๐๘. สุพจน์ สีสด
๒๖๐๙. สุรชัย อรุณบุตร
๒๖๑๐. สุรทิน นาควัชระ
๒๖๑๑. สุรพันธ์ พุ่มแก้ว
๒๖๑๒. สุรพล คงคาสวัสดิ์
๒๖๑๓. สุรพล เจียมสมบูรณ์
๒๖๑๔. สุรพล มีลังค์
๒๖๑๕. สุรพล ศิริรัตน์
๒๖๑๖. สุรศักดิ์ พูลทรัพย์
๒๖๑๗. สุรศักดิ์ สุนทรลาภ
๒๖๑๘. สุรัชต์ พูลสวัสดิ์
๒๖๑๙. สุริยา สกุลชาติ
๒๖๒๐. สุวัฒน์ รัตนวราหะ
๒๖๒๑. สุวิช นกยูงทอง
๒๖๒๒. สนธยา เอี่ยมสำอางค์
๒๖๒๓. สมกูล นิตรมร
๒๖๒๔. สมเกียรติ สะอาดรักษ์
๒๖๒๕. สมเกียรติ สุทธิโวยกิจ
๒๖๒๖. สมคิด ตันประเสริฐ
๒๖๒๗. สมเจตน์ เนียมศิริ
๒๖๒๘. สมชาติ ชื่นจินดา
๒๖๒๙. สมชาย ทรัพย์เผือก
๒๖๓๐. สมพล วีรศักดิ์
๒๖๓๑. สมพล สังขทรัพย์
๒๖๓๒. สมภพ อรุณเลิศ
๒๖๓๓. สมโภชน์ เกิดมณี
๒๖๓๔. สมศักดิ์ ถนอมพล
๒๖๓๕. สมศักดิ์ ถาวรศิริ
๒๖๓๖. สมศักดิ์ สิ้นทอง
๒๖๓๗. สมศักดิ์ ว่าบ้านเลน
๒๖๓๘. สมศักดิ์ สุตตเขตต์
๒๖๓๙. สมหวัง ยัญญะสิทธิ์
๒๖๔๐. สมเกียรติ ชโยภาส
๒๖๔๑. เสริมพงศ์ ฉลาดปรุ
๒๖๔๒. เศรษฐา เนื้อนวล
๒๖๔๓. อนันต์ ยั่งยืน
๒๖๔๔. อนนท์ ส่องพราย
๒๖๔๕. อนุรักษ์ ถนอมกุลบุตร
๒๖๔๖. อนุสรณ์ คชรัตน์
๒๖๔๗. อนุสรณ์ เทพธาดา
๒๖๔๘. อนนท์ นอบไทย
๒๖๔๙. อภิชาติ เพ็งศรีทอง
๒๖๕๐. อภิสิทธิ์ จุลโมกข์
๒๖๕๑. อภิญญา ตัณฑกาศ
๒๖๕๒. อมร จารยะพันธุ์
๒๖๕๓. อมรเทพ ศศิวรรณพงศ์
๒๖๕๔. อัตถกิติ ผลชอบ
๒๖๕๕. อัศวิน ธรรมพิทักษ์
๒๖๕๖. อัศวิน ณรงค์พันธ์
๒๖๕๗. อัศวิน รัชฎานนท์
๒๖๕๘. อัศวิน สุวรรณสมบูรณ์
๒๖๕๙. อรรถโกวิท ศิลปบรรเลง
๒๖๖๐. อรรถพล เด็ดดวง
๒๖๖๑. อาทิตย์ นาคีรักษ์
๒๖๖๒. อำนาจ โตรักษา
๒๖๖๓. อิทธิพล ยินดี
๒๖๖๔. อิทธิพล โตสมภาพ
๒๖๖๕. อุดมสวัสดิ์ เอกภูมิ
๒๖๖๖. อรพัฒน์ สุกไสว
๒๖๖๗. ฤาชัย เถาทอง
๒๖๖๘. ฤาฤทธิ์ จุลกรังคะ

รุ่น 10 พ.ศ. 2510

๒๖๗๐. พิชัย บุญริ้ว
๒๖๗๑. พิบูลย์ มุ่งหมาย
๒๖๗๒. ทวี แจ่มจำรัส
๒๖๗๓. เทอดศักดิ์ ชัยสิทธิ์
๒๖๗๔. ธงชัย ชาวปลายนา
๒๖๗๕. ไพโรจน์ รัฐประเสริฐ
๒๖๗๖. มะ โพธิงาม
๒๖๗๗. มานพ ราศรี
๒๖๗๘. รังสาท แช่มเชื้อ
๒๖๗๙. สัจจะ พัฒนาสัก
๒๖๘๐. สุรศักดิ์ เอี่ยมรักษา
๒๖๘๑. โสภณ เพ็งชมจันทร์
๒๖๘๒. วิชาญ สายสวรรค์
๒๖๘๓. ไสว นพพันธ์
๒๖๘๔. สุพจน์ ผลอำนวย
๒๖๘๕. โฆษก ประคองทรัพย์
๒๖๘๖. ชุมพล อนุรัตน์
๒๖๘๗. ธนิต อุดมพันธ์
๒๖๘๘. ธงชัย ธารนพ
๒๖๘๙. วรวิทย์อิศรางกูรณอยุธยา
๒๖๙๐. ศิริเดช จุลเปมะ
๒๖๙๑. สุรศักดิ์ มารุ่งเรือง
๒๖๙๒. สมศักดิ์ ใจอ้าย
๒๖๙๓. สมศักดิ์ ทานะมัย
๒๖๙๔. สมหมาย พงษ์ประยูร
๒๖๙๕. กมล สุทธิสารสุนทร
๒๖๙๖. กิตติ รุ่งเรืองวงษ์
๒๖๙๗. กิตติ แสงอัสนีย์
๒๖๙๘. กิติศักดิ์ ดีสระวินิจ
๒๖๙๙. กำธร พุ่มหิรัญ
๒๗๐๐. ไกรวิทย์ รื่นถวิล
๒๗๐๑. เกรียงศักดิ์ รักษาสัตย์
๒๗๐๒. เกื้อกูล แสงทอง
๒๗๐๓. เกื้อกูล สิงหอุบล
๒๗๐๔. กฤษฎา บรรพพงศ์
๒๗๐๕. โกวิทย์ จักรทอง
๒๗๐๖. คำรณ เจริญวงศ์
๒๗๐๗. คำรบ เลียวณิช
๒๗๐๘. คมกฤช พงศ์วิทยาสถาพร
๒๗๐๙. คมสัน มานวนุล
๒๗๑๐. จรัญ ชิตะปัญญา
๒๗๑๑. เจริญ ชูศรี
๒๗๑๒. จักรพงษ์ น้อยอิ่มใจ
๒๗๑๓. จักรพงศ์ พงศ์สุวรรณ
๒๗๑๔. จันทร์ สุดใจ
๒๗๑๕. จำรัส คล่องพยาบาล
๒๗๑๖. จำลอง เขมะประภา
๒๗๑๗. จิรชัย เดชตำรง
๒๗๑๘. จิระพล สิริพราหมณกุล
๒๗๑๙. จิรศักดิ์ แก้วฉิม
๒๗๒๐. จิรสิทธิ์ เกษะโกมล
๒๗๒๑. จิตตพล สิชฌนุกฤษฎ์
๒๗๒๒. จินดา พันธ์สัมฤทธิ์
๒๗๒๓. จุมภฏ ศรีธรรม
๒๗๒๔. ฉลาด พานิชวงศ์
๒๗๒๕. ฉลอง สนใจ
๒๗๒๖. เฉลิมเกียรติ ภุรีปติภาณ
๒๗๒๗. เฉลิมชัย วิรุฬห์เพชร
๒๗๒๘. ฉัตรชัย ถาวรบุตร
๒๗๒๙. ชนก หงส์น้อย
๒๗๓๐. ชลอ ชูวงษ์
๒๗๓๑. ชลอ บุญยงค์
๒๗๓๒. ชลอศักดิ์ อาษา
๒๗๓๓. ชะเลียง รุ่นเจริญ
๒๗๓๔. ชัชวาล สีมานนท์ปริญญา
๒๗๓๕. ชัยชาญ กิติจันทร์
๒๗๓๖. ชัยยศ สุทธิบุญ
๒๗๓๗. ชัยรัตน์ จวนานท์
๒๗๓๘. ชัยรัตน์ รุ่งสบแสง
๒๗๓๙. ชัยวัฒน์ พุกกะรัตน์
๒๗๔๐. ชัยฤทธิ์ ศรีนวล
๒๗๔๑. ไชยณรงค์ บรรจงอักษร
๒๗๔๒. เชาวลิต จรสัมฤทธิ์
๒๗๔๓. ชาติชาย ศรีสงคราม
๒๗๔๔. ชาติชาย พลอยใหญ่
๒๗๔๕. ชิงชัย เอี่ยมจ้อย
๒๗๔๖. ชุมพล แพรญาติ
๒๗๔๗. ชุมพล พรหมประสิทธิ์
๒๗๔๘. ชูเกียรติ วิไลพันธุ์
๒๗๔๙. ชูชัย บุญย้อย
๒๗๕๐. โชคชัย วัฒนวรางกูร
๒๗๕๑. ฐานนท์ บำรุงพฤกษ์

๒๗๕๒. ณ ณรงค์ ทวีวัฒน์
๒๗๕๓. ณรงค์ น้อยนารถ
๒๗๕๔. ณรงค์ มณีนพ
๒๗๕๕. ณรงค์ศักดิ์ ประภาสิทธิ์
๒๗๕๖. ณรงค์ศักดิ์ ภู่อารีย์
๒๗๕๗. ณัฐพิชย์ สนิทวงศ์
๒๗๕๘. ดำรงฤทธิ์ รักธรรม
๒๗๕๙. ดิเรก รื่นบรรเทิง
๒๗๖๐. ศุลกฤต รักษ์เผ่า
๒๗๖๑. เดชวุฒิ มะลิซ้อน
๒๗๖๒. เดชา ไม้สัก
๒๗๖๓. เดชา วิริยา
๒๗๖๔. ไตรรงค์ ทองนิล
๒๗๖๕. ไตรรงค์ อินทรหิต
๒๗๖๖. ไตรศักดิ์ อินทรรัสมี
๒๗๖๗. ต่อเกียรติ อรัณยะปาล
๒๗๖๘. ถาวร จันทร์ยิ้ม
๒๗๖๙. ทวีสิน รักกตัญญู
๒๗๗๐. ทักษิณ ชินวัตร
๒๗๗๑. ทรงกิตติ จักกาบาตร์
๒๗๗๒. ทรงฤทธิ์ รอดเดช
๒๗๗๓. ทรงฤทธิ์ สุขสมใจ
๒๗๗๔. ทศพร นิยมค้า
๒๗๗๕. โท คงสกุล
๒๗๗๖. ทวนชัย ลั่นแผ้ว
๒๗๗๗. ธนันต์ชัย สายหรุ่น
๒๗๗๘. ธนากร ศิริอัฐ
๒๗๗๙. ธนู ชัยชนะวงศ์
๒๗๘๐. ธนู สุขสำราญ
๒๗๘๑. ธัญญะรัตน์ ปาลกะวงศ์ ฯ
๒๗๘๒. ธรรมนูญ แสงเย็น
๒๗๘๓. ธานี กิตติคุณวุฒิ
๒๗๘๔. ธานินท์ เกตุทัต
๒๗๘๕. ธานินทร์ สมิตะพินทุ
๒๗๘๖. ธีระ บูรณกสิพงษ์
๒๗๘๗. ธีระวัฒน์ บุญประดับ
๒๗๘๘. ธีรวัฒน์ ศรีสถาพร
๒๗๘๙. ธงไชย ฐานพงษ์
๒๗๙๐. ธงชัย ตระสินธุ์
๒๗๙๑. ธงชัย เทพารักษ์
๒๗๙๒. ธงชัย โอสถหงษ์
๒๗๙๓. นคร ขำสุนทร
๒๗๙๔. นคร ทนุวงษ์
๒๗๙๕. นคร พงศ์สีฏานนท์
๒๗๙๖. นรินทร์ แทนประสิทธิ์
๒๗๙๗. นเรศร์ ศรีสุข
๒๗๙๘. นัทธี ศงบัน
๒๗๙๙. นิคม หอมเจริญ
๒๘๐๐. นิพนธ์ งามเสน่ห์
๒๘๐๑. นิพนธ์ จักษุดุลย์
๒๘๐๒. นิมิตร มะลิแย้ม
๒๘๐๓. นิรันดร์ ผอบทอง
๒๘๐๔. นิวัฒน์ ฟักสุวรรณ
๒๘๐๕. นพดล เคลือเช้า
๒๘๐๖. นพดล รัชตะนาวิน
๒๘๐๗. นพรัตน์ มีปรีชา
๒๘๐๘. บรรเจิด พิริยะวงศ์
๒๘๐๙. บัญชา นวลเพ็ชร
๒๘๑๐. บัณฑูร วรรณสุทธิ์
๒๘๑๑. บันเทิง ลวกุล
๒๘๑๒. บรรพต งามกัณหา
๒๘๑๓. สุพจน์ จันหนู
๒๘๑๔. บรรณศาสตร์ ศรีจำนง
๒๘๑๕. บุญเลี้ยง เจริญสุข
๒๘๑๖. บุญสร้าง มานะธรรม
๒๘๑๗. ประชิน ชาญวิทยากุล
๒๘๑๘. ประดิษฐ์ ลิ้มไพบูลย์
๒๘๑๙. ประทีป รัตนพร
๒๘๒๐. ประพัฒน์ ศิริวัฒน์
๒๘๒๑. ประยุทธ เมฆวิชัย
๒๘๒๒. ประยุทธ ยศโต
๒๘๒๓. ประวัติ นิกาญจน์กุล
๒๘๒๔. ประเสริฐ ฟักทอง
๒๘๒๕. ปราโมทย์ บุญคำเนินพานิช
๒๘๒๖. ปิยะวาท เขมนะศิริ
๒๘๒๗. ปรีชา พุทธชน
๒๘๒๘. ปรีชา เพ็ชรวงศ์
๒๘๒๙. ปรีชา วรรณรัตน์
๒๘๓๐. ปรีชาพล ส่องศิริ
๒๘๓๑. ปรีดา อุทธิมัย
๒๘๓๒. ปรเมศ ศุขไพบูลย์
๒๘๓๓. ผจญ อินทนิล
๒๘๓๔. เผด็จเกียรติ อิ่มเดชา
๒๘๓๕. พนาเวศ สมิตานนท์
๒๘๓๖. พนัสนิต สมิตานนท์
๒๘๓๗. พสุ พานิชศุภผล
๒๘๓๘. พัฒนพล ห้าวหาญ
๒๘๓๙. พัฒนา อินทรบุญ
๒๘๔๐. พัลลภ โพธิอาคน์
๒๘๔๑. ไพฑูรย์ ตันวิเชียร
๒๘๔๒. ไพบูลย์ ชุ่มมะโน
๒๘๔๓. ไพโรจน์ พาชัยยุทธ
๒๘๔๔. ไพโรจน์
๒๘๔๕. ไพศาล เหล็กพล
๒๘๔๖. พิชัย จันทร์เอี่ยม
๒๘๔๗. พินิจ ทับทิมทอง
๒๘๔๘. พิรุฬ แผ้วผลสูง
๒๘๔๙. พิสิษฐ์ กลิ่นเพื่อง
๒๘๕๐. พิสพร กลิ่นเพื่อง
๒๘๕๑. พีระพงษ์ ภูยานนท์
๒๘๕๒. พีระศักดิ์ เถาประถม
๒๘๕๓. พีระศักดิ์ ศรีกังวาล
๒๘๕๔. พีรสรรพ์ วัชรมูล
๒๘๕๕. พงษ์โชติ ช้างเสวก
๒๘๕๖. พงศ์ธร บัวทรัพย์
๒๘๕๗. พงศ์ศักดิ์ มั่งคั่ง
๒๘๕๘. พงศ์ศักดิ์ โอภาสานนท์
๒๘๕๙. พงษ์ศิริ เศวตเศรณี
๒๘๖๐. พรชัย ธรานเลิศ
๒๘๖๑. พรชัย ผุดเหล็ก
๒๘๖๒. พรชัย ศรีประเสริฐ
๒๘๖๓. พรชัย สาสูงเนิน
๒๘๖๔. พรเลิศ จำเรียง
๒๘๖๕. โพชฌงค์ ซื่อสัตย์
๒๘๖๖. พฤกษ์ สุวรรณทัต
๒๘๖๗. พฤกษ์ สุวรรณทัต
๒๘๖๘. พฤทธิ์ สุวรรณทัต
๒๘๖๙. ภักดี จิรางกูร
๒๘๗๐. ภิญโญ วงศ์สวัสดิ์
๒๘๗๑. ภุชงค์ รัตนวรรณ
๒๘๗๒. ภูวดล บุนนาค
๒๘๗๓. ภูวดล ไวทยกุล
๒๘๗๔. มนัส เปาริก
๒๘๗๕. มันทาร อภัยวงศ์
๒๘๗๖. มานิตย์ กล้องสวัสดิ์
๒๘๗๗. มานิตย์ อิศรางกูร ฯ
๒๘๗๘. มานพ สงทะโยม
๒๘๗๙. มาโนช เปรมวงศ์ศิริ
๒๘๘๐. ยิ่งศักดิ์ อิศรกุล
๒๘๘๑. ยุทธชัย อัจฉริยองธรรม
๒๘๘๒. ยุทธพงษ์ พวงทอง
๒๘๘๓. ยุทธพร ภู่ไพบูลย์
๒๘๘๔. ยุทธมนตรี สิทธิมาลิก
๒๘๘๕. ยงยุทธ บุญยะวัน
๒๘๘๖. ยงยุทธ รื่นรมย์
๒๘๘๗. รพล คำคล้าย
๒๘๘๘. รุ่งรัตน์ บุญยรัตพันธ์
๒๘๘๙. เรืองชัย วัจนะพุกกะ
๒๘๙๐. เรืองศักดิ์ ทองดี
๒๘๙๑. เรืองศิลป์ ช้างแจ้ง
๒๘๙๒. รณชัย ประภาสันติกุล
๒๘๙๓. เลิศพันธ์ วัฒนจินดา
๒๘๙๔. วทินนา พึ่งพระเกียรติ
๒๘๙๕. วัชระ สิงวรโยธิน
๒๘๙๖. วันชัย ธนสุทาญจน์
๒๘๙๗. วันชัย ยิ่งญศิริ
๒๘๙๘. วัลลภ เกิดผล
๒๘๙๙. วิชัย ไฝเนียม
๒๙๐๐. วิชัย พันธุ์พฤกษ์
๒๙๐๑. วิเชฏฐ์ พงษ์ทอง เจริญ
๒๙๐๒. วิเชียร วิเวก
๒๙๐๓. วิชาญ เบี้ยวฉิม
๒๙๐๔. วิชูรย์ คลังพลอย
๒๙๐๕. วินัย นิภาวรรณ
๒๙๐๖. วินัย นิลศรี
๒๙๐๗. วิบูลย์ ทรวงโพธิ์
๒๙๐๘. วิบูลย์ หลวงอุดม
๒๙๐๙. วิรัช เทพประทุม
๒๙๑๐. วิรุฬห์ รามสูต
๒๙๑๑. วิศิษฏ์ โสมติด
๒๙๑๒. วันชัย จารุปกรณ์
๒๙๑๓. วีระ อ่องศรี
๒๙๑๔. วีรกิตติ์ วัฒนกูล
๒๙๑๕. วีระกูล ทองมา
๒๙๑๖. วีระพันธ์ วีสเพ็ญ
๒๙๑๗. วีรยุทธ จิตติ์ศิริ
๒๙๑๘. วีรยุทธ โพธิสุนทร
๒๙๑๙. วีรยุทธ อุตตะโมท
๒๙๒๐. วีรวัฒน์ เกรียงไกรเพชร
๒๙๒๑. วีรวัฒน์ ครุธาโรจน์
๒๙๒๒. วรวงศ์ ชวมงคล
๒๙๒๓. วุฒิชัย บุษปะบุตร
๒๙๒๔. วุฒิชัย วิมุกตะลพ
๒๙๒๕. วุฒินันท์ บรรจบผล
๒๙๒๖. วงกต มณีรินทร์
๒๙๒๗. วรพจน์ ขำพิศ
๒๙๒๘. วรพจน์ จาดกานนท์
๒๙๒๙. วรวัฒน์ อินทรทัต
๒๙๓๐. วรวิทย์ ขันะนาวิน
๒๙๓๑. วรวิทย์ พรรณสมัย
๒๙๓๒. วรดิษฐ์ อุชัย
๒๙๓๓. ศราญุทธ เทพสิทธา
๒๙๓๔. ศราวุธ จันทรประเสริฐ
๒๙๓๕. ศานิต พรหมาศ
๒๙๓๖. ศักดิ์สิน เพ็ญแข
๒๙๓๗. ศิริชัย มีนะกนิษฐ
๒๙๓๘. ศิริพงษ์ วนันดรากูล
๒๙๓๙. ศรีศักดิ์ โตเรืองศรี
๒๙๔๐. ศุภชัย เกิดสมศรี
๒๙๔๑. ศุภชัย เก่งณอมม้า
๒๙๔๒. ศุภชัย รัตนอนันท์
๒๙๔๓. ศรวัชร งามอุโฆษ
๒๙๔๔. สกลชัย เลิศฤทธิ์
๒๙๔๕. สถาพร ควงแก้ว
๒๙๔๖. เสนอ สร้อยจินดา
๒๙๔๗. เสนาะ เขมะประภา
๒๙๔๘. สนิท เทพจารี
๒๙๔๙. สมัยโชค สุทธิวาทนฤพุฒิ
๒๙๕๐. สมานพงศ์ รมยานนท์
๒๙๕๑. สหชาติ พิพิธกุล

๒๙๕๒. สัจจา ยอดเพ็ชร์
๒๙๕๓. สัญชัย กุลปรีชา
๒๙๕๔. สัญญา เพียรสมภาร
๒๙๕๕. สรรเสริญ ธรรมานนท์
๒๙๕๖. สันต์ จริยาจริวัฒนา
๒๙๕๗. สันติชัย บุญมาทัต
๒๙๕๘. สัมพันธ์ สว่างเพียว
๒๙๕๙. สำเนียง เกตุสุริยงค์
๒๙๖๐. สำรวย แจ้งหมื่นไวย
๒๙๖๑. สาธิต มังคละศิริ
๒๙๖๒. สาธิต เมี้ยนกำเนิด
๒๙๖๓. สารนิติ์ ทองประสม
๒๙๖๔. สินาด หงสกุล
๒๙๖๕. สิงห์ทอง พลอยแดง
๒๙๖๖. สิทธิพงศ์ ปุณโณทก
๒๙๖๗. สีวิชัย สิริสาลี
๒๙๖๘. สุกำพล สุวรรณทัต
๒๙๖๙. สุชาติ เหมือนแก้ว
๒๙๗๐. สุชีพ กิจวารี
๒๙๗๑. สุทัศน์ ฤทธิสมิต
๒๙๗๒. สุทิน เชียงรัตน์
๒๙๗๓. สุเทพ เพิ่มอาภรณ์
๒๙๗๔. สุปรีชา กมลาศน์
๒๙๗๕. สุภัทร บุณยพัฒนพงศ์
๒๙๗๖. สุเมธ โพธิ์มณี
๒๙๗๗. สุรชัย ปัณฑวังกูร
๒๙๗๘. สุระชัย วงษ์มา
๒๙๗๙. สุรพันธ์ ศรีสาคร
๒๙๘๐. สุรพล เชี้ยงพานิช
๒๙๘๑. สุรพล เผื่อนอัยกา
๒๙๘๒. สุรพล เพ็ชรโยธิน
๒๙๘๓. สุรพล วัดนิ่ว
๒๙๘๔. สุรศักดิ์ แจ่มศรี
๒๙๘๕. สุรศักดิ์ บุญญาภิสันท์
๒๙๘๖. สุรสิทธิ์ สังขพงศ์
๒๙๘๗. สุริโย อินทร์บำรุง
๒๙๘๘. สุวัฒน์ ธำรงศรีสกุล
๒๙๘๙. สุวัฒน์ พุ่มพันธ์
๒๙๙๐. สุทธิรักษ์ เกษมสันต์
๒๙๙๑. สุพสร เกษรมาลา
๒๙๙๒. สุนทร ชวาลศิลป์
๒๙๙๓. สมเกียรติ มาสมบูรณ์
๒๙๙๔. สมชัย จามรนาค
๒๙๙๕. สมชัย พละพงศ์
๒๙๙๖. สมชาย ผิวสุวรรณ์
๒๙๙๗. สมชาย พรเพ็ชรรัตน
๒๙๙๘. สมชาย ศรีเจริญมาลี
๒๙๙๙. สมเชาว์ บำเหน็จพันธุ์
๓๐๐๐. สมทรง เกื้อหนุน
๓๐๐๑. สมนึก เชียวเจริญ
๓๐๐๒. สมนึก จุลกทัพพะ
๓๐๐๓. สมนึก เนติ
๓๐๐๔. สมบัติ ม่วงกล่ำ
๓๐๐๕. สมบัติ สุขไสย
๓๐๐๖. สมบูรณ์ วิริยะสถิตย์
๓๐๐๗. สมพล ภู่สวรรค์
๓๐๐๘. สมมาตร์ วิมุกตานนท์
๓๐๐๙. สมยศ โพธิ์ทอง
๓๐๑๐. สมศักดิ์ พัฒนสวัสดิ์
๓๐๑๑. สมสุข ลอนัลดิส
๓๐๑๒. ส่งศักดิ์ น้อยศิริ
๓๐๑๓. ส่องแสง อุณหกะ
๓๐๑๔. เสรณี รัตนชื่น
๓๐๑๕. โสภณ ดิษฐแย้ม
๓๐๑๖. โสภณรอดเจริญ คนิษฐเสวี
๓๐๑๗. หลักชัย อุณีย์พันธุ์
๓๐๑๘. หฤทัย นิจใหม่
๓๐๑๙. อดิศักดิ์ รัตนมาลา
๓๐๒๐. อดุลย์ เกียรติประจักษ์
๓๐๒๑. อนันต์ บุญรำไพ
๓๐๒๒. อนุ ภู่ทอง
๓๐๒๓. อนุชา มดีศร
๓๐๒๔. อนุชา สีน้ำเงิน
๓๐๒๕. อนุพงษ์ เผ่าจินดา
๓๐๒๖. อดิชัย ทรงศิลป์
๓๐๒๗. อภิชาติ ทีมสุวรรณ
๓๐๒๘. อมร แสงสุพรรณ
๓๐๒๙. อร่าม มีพลัง
๓๐๓๐. อานุภาพ วิรัชพันธุ์
๓๐๓๑. อาภรณ์ รัตนทัศนีย์
๓๐๓๒. อรรถฉัตร คนเพียร
๓๐๓๓. อรรถพร จันทรสนธิ
๓๐๓๔. อรรถพล ศรีรัตต์
๓๐๓๕. อัศวิน อิทธิรส
๓๐๓๖. อรรณพ สมบัติทวี
๓๐๓๗. อำนาจ หู้โลหะ
๓๐๓๘. อำนาจ ถิระชุณหะ
๓๐๓๙. อำนวย ทองมี
๓๐๔๐. อำนวย ทองสุโชติ
๓๐๔๑. อำนวย มหาผล
๓๐๔๒. อิทธิพล เก่งเรียน
๓๐๔๓. เอกชัย ชมสุวรรณ
๓๐๔๔. เอกชัย วัชรประทีป
๓๐๔๕. เอกชัย ศรีวิลาศ
๓๐๔๖. เอกศักดิ์ ปุสาเทพ

รุ่น 11 พ.ศ. 2511

๓๐๔๗. ชุมพล เกิดนาค
๓๐๔๘. สมชาย หล่อกำเหนิด
๓๐๔๙. ณรงค์ เจริญครองสกุล
๓๐๕๐. ณรงค์ แสงชนะศึก
๓๐๕๑. ณรงศักดิ์ อิสสโรภาส
๓๐๕๒. ดำรงค์ สกุลชาติ
๓๐๕๓. นภดล เจริญพร
๓๐๕๔. นิวัฒชัย ไทยนันทน์
๓๐๕๕. ศักดิ์ชัย ไร่ทิม
๓๐๕๖. พรชัย บุญทวี
๓๐๕๗. ไพศาล อย่าเคลิ้มจิตร
๓๐๕๘. สิทธิชัย ดาวสุด
๓๐๕๙. จำรัส เผือกประพันธุ์
๓๐๖๐. บุญถึง ประยูรเรือง
๓๐๖๑. เฉลียว เต็มชุ่ม
๓๐๖๒. ธงชัย ชูความดี
๓๐๖๓. ประยุทธ ไทยถนอม
๓๐๖๔. ปิยะ เบญจมาลา
๓๐๖๕. ไพรัตน์ ศิริรัตน์
๓๐๖๖. มานิตย์ เพชรน้ำเขียว
๓๐๖๗. ราชันต์ อนันตวงศ์
๓๐๖๘. วรวุฒิ นามานนท์
๓๐๖๙. วัฒนา คล้ายจำนง
๓๐๗๐. วีรวัฒน์ วงศ์คง
๓๐๗๑. สง่า รื่นพิพัฒน์
๓๐๗๒. สนอง วงเอี่ยม
๓๐๗๓. สมัย ธิมาชัย
๓๐๗๔. สนาม อินทร์เอี่ยม
๓๐๗๕. สมบัติ ซเสิศ
๓๐๗๖. สมประสงค์ เปลี่ยนดง
๓๐๗๗. อุทัย ณ หนองคาย
๓๐๗๘. กนก เนตระคเวสนะ
๓๐๗๙. กนกศักดิ์ กนกนาค
๓๐๘๐. กนก เจริญภักตร์
๓๐๘๑. กวี ประเคนรี
๓๐๘๒. เกษม ยุกตวีระ
๓๐๘๓. เกษม วงกล่อม
๓๐๘๔. กสิกร ดิรัศรี
๓๐๘๕. กัมปนาท ภู่เจริญยศ
๓๐๘๖. กรรชิต สุวรรณฉิม
๓๐๘๗. กำพล เจริญศิริ
๓๐๘๘. กำพล ทับทิมไทย
๓๐๘๙. กัสสปะ ประเสริฐวิทย์
๓๐๙๐. กอบศักดิ์ ดิสถาพร
๓๐๙๑. กฤษฎา ดวงอุไร
๓๐๙๒. กิตตินันท์ รัตนชื่น
๓๐๙๓. กิตติพงษ์ เกษะโกมล
๓๐๙๔. กิตติรัตน์ นรรัตน์
๓๐๙๕. กิตติศักดิ์ แสงนิล
๓๐๙๖. เกษชัย หงษ์นคร
๓๐๙๗. เกรียงไกร มรกตพรรณ
๓๐๙๘. เกรียงชัย บุญมาน้อย
๓๐๙๙. เกียรติชัย คล้ายมี
๓๑๐๐. เกรียงศักดิ์ วรงศิลป์
๓๑๐๑. ขัตติยะ สวัสดิผล
๓๑๐๒. ขวัญโชค กระต่ายทอง
๓๑๐๓. คณิต สารพานิช
๓๑๐๔. คำนวน ภักดีอาษา
๓๑๐๕. เคน อัตรผดุง
๓๑๐๖. จอม ไชยสกุล
๓๑๐๗. จตุพร ศิรินาม
๓๑๐๘. จรัญ บำรุงบุญ
๓๑๐๙. จรูญ ศรีเจริญ
๓๑๑๐. เจริญพร บุตรอากาศ
๓๑๑๑. จักรพันธ์ นพวงศ์ ณ อยุธยา
๓๑๑๒. จารึก ศรีวนิช
๓๑๑๓. จารุศักดิ์ จิตรรังสี
๓๑๑๔. จิตตพงษ์ ทรัพย์แสนดี
๓๑๑๕. จิรศักดิ์ ชนะสิทธิ์
๓๑๑๖. จิระศักดิ์ ปาณินท์
๓๑๑๗. จีรเดช พรหมโมบล
๓๑๑๘. เจษฎา กระแสอรรถ
๓๑๑๙. เจิมโชค ทุมมานนท์
๓๑๒๐. ฉลอง โฉมงาม
๓๑๒๑. เฉลิมเกียรติ โพธิ์ทองนาค
๓๑๒๒. เฉลียว แสงทอง
๓๑๒๓. ฉัตรชัย กปิตถัย
๓๑๒๔. ฉัตรชัย ธรรมรักษา
๓๑๒๕. ฉัตรชัย โปตระนันทน์
๓๑๒๖. ชนะ พ่วงใส
๓๑๒๗. ชนินทร์ สังฆโสภณ
๓๑๒๘. ชวลิต นพสูรย์
๓๑๒๙. ชวาลย์ แสงกระจ่าง
๓๑๓๐. เชวงชัย ธีระกุล
๓๑๓๑. ชัชพงษ์ ชัดสกุล
๓๑๓๒. ชัยกิจ สวัสดี
๓๑๓๓. ชัยนันท์ ฉายิษเฐียร
๓๑๓๔. ชัยรัตน์ เขตร์สมุทร
๓๑๓๕. ชัยโรจน์ บุญบันดาล
๓๑๓๖. ชัยวัฒน์ ภู่ทอง
๓๑๓๗. ชัยวัฒน์ เมฆพัฒน์
๓๑๓๘. ชัยวัฒน์ รื่นบรรเทิง
๓๑๓๙. ไชยยศ จันทร์กระจ่าง
๓๑๔๐. ชาตรี มหาสุคนธ์
๓๑๔๑. ชาลี มณีศิริ
๓๑๔๒. ชาติธนู วิริยะวัฒน์
๓๑๔๓. ชาญชัย ส่องพราย
๓๑๔๔. ชาญชิต วิมานทิพย์
๓๑๔๕. ชาญณรงค์ อินทรสัมพันธ์
๓๑๔๖. ชาย คำวงษา
๓๑๔๗. เชาว์ พลอยมีค่า
๓๑๔๘. ชูศักดิ์ วิบูลชัย
๓๑๔๙. เชิดชัย เนรมิตตกพงศ์

๓๑๕๐. เชี่ยวชาญ พรหมยิ้ม
๓๑๕๑. ณรงค์ เทศวิศาล
๓๑๕๒. ณรงค์ ราษฎร์ดุษฎี
๓๑๕๓. ณรงค์ พูลสวัสดิ์
๓๑๕๔. ณรงค์ภพ ชุ่มสวัสดิ์
๓๑๕๕. ณฤทธิ์ จำปาน้อย
๓๑๕๖. ดำเนินโชค จันทร์เสน
๓๑๕๗. ดำรงค์ อุณหนันท์
๓๑๕๘. ดำรงค์ศักดิ์ จำปาถิ่น
๓๑๕๙. ดิลก ทรงกิตยาณวัตร
๓๑๖๐. ดิสพงษ์ กมรบุตร
๓๑๖๑. เดชา พิทักษ์วงศ์
๓๑๖๒. เดชาวัต รามสมภพ
๓๑๖๓. เด่นชัย นิยมแก้ว
๓๑๖๔. ตระหง่าน สุจริต
๓๑๖๕. ไตรรัตน์ รังคะรัตน
๓๑๖๖. เถกิงศักดิ์ รังแก้ว
๓๑๖๗. โถง ปราศจาก
๓๑๖๘. ถวัลย์ สายเงิน
๓๑๖๙. ถิยรัตน์ เจริญสุข
๓๑๗๐. ทนงศักดิ์ จินดาสิทธิ
๓๑๗๑. ทนงศักดิ์ อภิรักษ์โยธิน
๓๑๗๒. ทวีชัย สุพรรณเภสัช
๓๑๗๓. ทวี เนียมแสง
๓๑๗๔. ทัศน์ วิรุฬห์จรรยา
๓๑๗๕. ทัศนัย พระชาติ
๓๑๗๖. ทายาท ศล่องตรวจโรค
๓๑๗๗. ทินกร ทิมวาศาสตร์
๓๑๗๘. ทินกร สงวนศักดิ์โยธิน
๓๑๗๙. ทิต พินัยนิติศาสตร์
๓๑๘๐. ทิศพร วิเศษรจนา
๓๑๘๑. ทิศพล สง่าเนตร
๓๑๘๒. ทองหล่อม เกิดจันทึก
๓๑๘๓. ธงชัย ใจเย็น
๓๑๘๔. ธงชัย เพ็งเสียน
๓๑๘๕. ธงชัย เสวกตรุณธร
๓๑๘๖. ธนกิจ อัศนโอ
๓๑๘๗. ธนดล เผ่าจินดา
๓๑๘๘. ธนศักดิ์ สุทธิเทศ
๓๑๘๙. ธนิต มานะธัญญา
๓๑๙๐. ธราธร ศรียะพันธ์
๓๑๙๑. ธรรมนูญ ดอนโพธิ์
๓๑๙๒. ธรรมนูญ นวลยง
๓๑๙๓. ธรรมนูญ เพชรบุรีกุล
๓๑๙๔. ธรรมนูญ สุวัฒนา
๓๑๙๕. ธรรมศักดิ์ ขำนิล
๓๑๙๖. ธรรมรินท์ เจริญกุล
๓๑๙๗. ธำรงศักดิ์ ดีมงคล
๓๑๙๘. ธำรงศักดิ์ บุญยเสนา
๓๑๙๙. ธานี ฐิตะโภคา

๓๒๐๐. ธานี ยงค์ประวัติ
๓๒๐๑. ธารา ปุณศรี
๓๒๐๒. ธาตุทอง มากบุญ
๓๒๐๓. ธีระ เดช รวมทรัพย์
๓๒๐๔. ธีระพงษ์ ขำคมนิกร
๓๒๐๕. ธีรภัทร์ สุขโข
๓๒๐๖. ธีระวัฒน์ สวามิวัลลุ
๓๒๐๗. นนท์เกษม ขำเกษม
๓๒๐๘. นพพร เจริญศิริ
๓๒๐๙. นพพล การุณยะวนิช
๓๒๑๐. นรินทร์ มุทุกันต์
๓๒๑๑. นริศ คงแก้วพะเนา
๓๒๑๒. นิพนธ์ ปานมงคล
๓๒๑๓. นิพนธ์ สุขงกฎ
๓๒๑๔. นิรุธ กมลศิลป์
๓๒๑๕. นิรุทธ์ หงส์ประสิทธิ์
๓๒๑๖. นิวัต ศิริพละ
๓๒๑๗. นิวัฒน์ ทินกร ณ อยุธยา
๓๒๑๘. นิสิต รุ่นประพันธ์
๓๒๑๙. บงกช ผาสุข
๓๒๒๐. บวร ลุ่นศรีส่ง
๓๒๒๑. บัญชา ช่วยชู
๓๒๒๒. บัญชา ชัยเดช
๓๒๒๓. บัญชา ถนอมทอง
๓๒๒๔. บัญชา ทองคำวงศ์
๓๒๒๕. บัณฑิตย์ นเรศเสนีย์
๓๒๒๖. บุญชู ตันติคุณพันธ์
๓๒๒๗. บุญยฤทธิ์ เกิดสุข
๓๒๒๘. บุญฤทธิ์ อุดมสะรูป
๓๒๒๙. ปกรณ์ ศรีปฐม
๓๒๓๐. ประกอบ สมร่าง
๓๒๓๑. ปฏิพนธ์ กุลพิจิตร
๓๒๓๒. ประเวช กิ่งสุวรรณ
๓๒๓๓. ประเวช รักแผน
๓๒๓๔. ประสงค์ กล้าผจญ
๓๒๓๕. ประสาร บุนยปาน
๓๒๓๖. ประเสริฐ ผกาแก้ว
๓๒๓๗. ประเสริฐ หวานฉ่ำ
๓๒๓๘. ปริญญา บูรณางกูร
๓๒๓๙. ปริญญา โพธิวิจิตร
๓๒๔๐. ปริญญา วีระประสิทธิ์
๓๒๔๑. ปริญญา สมสุวรรณ
๓๒๔๒. เปรียญ พลอยมุกดา
๓๒๔๓. ปัญญา รอดเชื้อ
๓๒๔๔. ปิยะ รักประถอน
๓๒๔๕. ปิยะพันธ์ สุภาพ
๓๒๔๖. ปรีชา จำเนียรวัย
๓๒๔๗. ปรีชัย ทาญเจนจักษณ์
๓๒๔๘. ผจงศักดิ์ แสงแก้ว
๓๒๔๙. ผจญ เจริญผล

๓๒๕๐. ผดุง วิเชียร
๓๒๕๑. ผสมทรัพย์ เกื้อหนุน
๓๒๕๒. พงศ์พีระ มั่งค่ง
๓๒๕๓. พงศ์เพชร ดามาพงศ์
๓๒๕๔. พงศ์ศักดิ์ กรานเลิศ
๓๒๕๕. พงศ์ศักดิ์ ภูริโรจน์
๓๒๕๖. พงศ์ศักดิ์ รอดวรรณะ
๓๒๕๗. พงศ์ศักดิ์ สุขสวัสดิ์
๓๒๕๘. พงษ์ศิลป์ อินทรสินธุ์
๓๒๕๙. พจน์ เหรียญมณี
๓๒๖๐. พรชัย หาญสกุล
๓๒๖๑. พรศักดิ์ จุลศักดิ์
๓๒๖๒. พลางกูร กล้าหาญ
๓๒๖๓. พัฒนะ กาญจนหิรัญ
๓๒๖๔. พันศักดิ์ จินตสุวรรณ
๓๒๖๕. พิชัย จันทร์กระจ่าง
๓๒๖๖. พิชัย พูนพล
๓๒๖๗. พิชัย อนุรักษ์บัณฑิต
๓๒๖๘. พิเชษฐ์ วิสัยจร
๓๒๖๙. พิทักษ์ เกียรติพันธ์
๓๒๗๐. พิทักษ์พงษ์ สุนทรเกส
๓๒๗๑. พิพัฒน์ ศโรภาส
๓๒๗๒. พิศาล เอี่ยมละออ
๓๒๗๓. พิสุทธิ์ พุ่มพิเชฏฐ์
๓๒๗๔. พิศนุ บุญวัฒน์
๓๒๗๕. พิษณุพงศ์ ชินวิทย์
๓๒๗๖. พีรพร ศรีพินธุ์วงศ์
๓๒๗๗. พีระสิทธิ์ นพสิทธิพร
๓๒๗๘. พูลสุข ก้านทอง
๓๒๗๙. พูลสุข เจนใจ
๓๒๘๐. เพ็ชรัลลุก เสียงก้อง
๓๒๘๑. เพทาย อุดมศักดิ์
๓๒๘๒. เพิ่มยศ วัฒนกิจ
๓๒๘๓. เพียร สินเจริญ
๓๒๘๔. เพรียว นินัยนิติศาสตร์
๓๒๘๕. ไพชาย วิเศษสินธุ
๓๒๘๖. ไพบูลย์ ลุ่นปาน
๓๒๘๗. ไพรัช วิรุฬหญาณ
๓๒๘๘. ไพรัตน์ ทองจีน
๓๒๘๙. ไพโรจน์ บรรจงสถิตย์
๓๒๙๐. ไพโรจน์ ธีระภาพ
๓๒๙๑. ไพศาล สาราญจิตต์
๓๒๙๒. ภานุมาต สีวะรา
๓๒๙๓. ภานุวิชญ์ พุ่มหิรัญ
๓๒๙๔. มนต์ชัย กันะพันธ์
๓๒๙๕. มนต์ชัย จิตรแสวง
๓๒๙๖. มนตรี ตันบุญต่อ
๓๒๙๗. มานะ เจษฎ์ ทุมมานนท์
๓๒๙๘. มังกร โกสินทรเสนีย์
๓๒๙๙. มานพ เกษศิลป์

๓๓๐๐. มานะ มั่นธรรม
๓๓๐๑. มานัส ทองเจียม
๓๓๐๒. มานัส ศัตรูลี้
๓๓๐๓. มานิตย์ วงศ์สมบูรณ์
๓๓๐๔. มิสกวัน บัวรา
๓๓๐๕. ดำรงเดช สุคนธรักษ์
๓๓๐๖. มุ่งสิน ตะกรุดแก้ว
๓๓๐๗. เมธี ศรีทอง
๓๓๐๘. เมธิน บุญช่วย
๓๓๐๙. ไมตรี โอสถทงษ์
๓๓๑๐. ยุทธนา ปาละนิติเสนา
๓๓๑๑. ยุทธนา พูนสุวรรณ
๓๓๑๒. ยุทธศิลป์ โตยชื่นงาม
๓๓๑๓. รณรงค์ เบญาบุวัฒน์
๓๓๑๔. รณรงค์ สมรูป
๓๓๑๕. ระพีพัฒน์ ปาละวงศ์
๓๓๑๖. รังสิมา ยินดียม
๓๓๑๗. รุจิรัตน์ หลุ่มบุญเรือง
๓๓๑๘. รุจิศาสน์ วรภากร
๓๓๑๙. เรืองเดช จันทพลาบูรณ์
๓๓๒๐. ลิขิต ถ้ำอุทก
๓๓๒๑. วงศ์เทพ วงศ์พรหมเมศร์
๓๓๒๒. วงศ์เทพ สืบวงศ์คล้าย
๓๓๒๓. วรกฤษ แย้มลีบูล
๓๓๒๔. วรเดช จันทรศร
๓๓๒๕. วรเดช พิสุทธิ์ศักดิ์
๓๓๒๖. วรพงษ์ สัตตบุศย์
๓๓๒๗. วรพัฒน์ งามเกษม
๓๓๒๘. วรศักดิ์ ศิลานนท์
๓๓๒๙. วรากร เพิ่มพูล
๓๓๓๐. วราวุธ คันธา
๓๓๓๑. วสันต์ สุพรรณรัตน์
๓๓๓๒. วัชระ จรูญรัตน์
๓๓๓๓. วัชระ อินทรพร
๓๓๓๔. วัฒนา ลับไพรี
๓๓๓๕. วัลลภ บุญศักดิ์
๓๓๓๖. วาสุกรี คำพิทักษ์
๓๓๓๗. วิเชียร ชูเสมอ
๓๓๓๘. วิเชียร ไชยปกรณ์
๓๓๓๙. วิชูรย์ คัมภีระพันธุ์
๓๓๔๐. วิชูรย์ ศิษยบุตร
๓๓๔๑. วินัย เชียวเจริญ
๓๓๔๒. วินัย เปาอินทร์
๓๓๔๓. วิรัช รัตนเมหานนท์
๓๓๔๔. วิโรจน์ รุธิรวัฒน์
๓๓๔๕. วิลาศ เย็นนาวุง
๓๓๔๖. วิวัฒน์ ศุภศิษฐ์
๓๓๔๗. วิศิษฐ บุศยารัศมี
๓๓๔๘. วิสูตร เกษมณี
๓๓๔๙. วิหยา แก้ววัฒนะ

๓๓๕๐. วิทวัส รชตะนันทน์
๓๓๕๑. วีระชัย วิมลสถิตย์
๓๓๕๒. วีระเทพ หาญทวีชัย
๓๓๕๓. วีรพล กิจสมบัติ
๓๓๕๔. วีรพล เทพหัสดินณอยุธยา
๓๓๕๕. วีระพล เรี่ยมทอง
๓๓๕๖. วีระพันธ์ เกตุรัตน์
๓๓๕๗. วีรพันธ์ วิบูลย์สุข
๓๓๕๘. วีระยุทธ สิทธิมาลิก
๓๓๕๙. วีระวัฒน์ ทิพย์โสภณ
๓๓๖๐. วีระศักดิ์ อ๊อกกังวาล
๓๓๖๑. วุฒิ พัวเวส
๓๓๖๒. วุฒิชัย คชาชีวะ
๓๓๖๓. วุฒิชัย สิทภาหุต
๓๓๖๔. ศรไชย รวยลาภ
๓๓๖๕. ศรายุทธ สอนมูลปิ่น
๓๓๖๖. ศักดา คำขุ่ม
๓๓๖๗. ศักดิ์ทวี แสงอร่าม
๓๓๖๘. ศักดิ์ศิลป์ กลั่นเสนาะ
๓๓๖๙. ศักดิ์สิทธิ์ สุภาทร
๓๓๗๐. ศัลยพงศ์ ประสิทธิ์วัฒนชัย
๓๓๗๑. ศิริกุล ผลทรัพย์
๓๓๗๒. ศิริชัย ชนิษฐกุล
๓๓๗๓. ศิริพงศ์ อ่องแสงคุณ
๓๓๗๔. ศรีวิสุทธิ์ รหารุณ
๓๓๗๕. ศุภชัย งามขำ
๓๓๗๖. สนธยา ทรัพย์สากล
๓๓๗๗. สมเกียรติ ณัคกิจ
๓๓๗๘. สมชัย มณีสังข์
๓๓๗๙. สมชาย ปิ่นฉาย
๓๓๘๐. สมชาย โพธิสุทธิ์
๓๓๘๑. สมชาย สิงห์โต
๓๓๘๒. สมชาย อัศรวณิชชา
๓๓๘๓. สมชาย อุหมะ
๓๓๘๔. สมนึก เรียมสกุล
๓๓๘๕. สมนึก สวัสดิ์ถึก
๓๓๘๖. สมบัติ ถิ่นรัตน์
๓๓๘๗. สมบัติ ระวังสำโรง
๓๓๘๘. สมบัติ เรืองโรจน์
๓๓๘๙. สมบูรณ์ นาคปรีชา
๓๓๙๐. สมบูรณ์ ศรีมณฑา
๓๓๙๑. สมพงษ์ เรืองสวัสดิ์
๓๓๙๒. สมพงษ์ สุตตเขตต์
๓๓๙๓. สมพล อุณหเลขกะ
๓๓๙๔. สมภพ ไทยพีระกุล
๓๓๙๕. สมโภช บ้านไร่
๓๓๙๖. สมโภชน์ โพธิ์ทอง
๓๓๙๗. สมมารถ ปรุงสุวรรณ์
๓๓๙๘. สมหมาย ปราการสมุทร์
๓๓๙๙. สมศักดิ์ กิจพ่อค้า
๓๔๐๐. สมศักดิ์ เถลิงเกียรติ
๓๔๐๑. สมศักดิ์ ไทยเพ็ชร์
๓๔๐๒. สมศักดิ์ เพิ่มพิพัฒน์
๓๔๐๓. สมศักดิ์ สินเจริญ
๓๔๐๔. สรชัย วิเชียรรัตน์
๓๔๐๕. สรรเพชร พุทธรักษ์
๓๔๐๖. สกล ศรีอรุณ
๓๔๐๗. สถาพร ไชยวัฒนพันธุ์
๓๔๐๘. สถาพร ศรีถาพร
๓๔๐๙. สถาพร โสทะสุต
๓๔๑๐. สถิตย์ แปลกตู้
๓๔๑๑. เสถียร เพิ่มทองอินทร์
๓๔๑๒. สมัคร จันทร
๓๔๑๓. สมินต์ เมฆใจดี
๓๔๑๔. สราวุธ ประหารข้าศึก
๓๔๑๕. สวัสดิ์ เกียรติ ปิ่นมณี
๓๔๑๖. สรุษดิ์ พงษ์โสภณ
๓๔๑๗. สันหัต โฉมศิริ
๓๔๑๘. สัมพันธ์ ยังพะกล
๓๔๑๙. สายยันต์ นาคพิพัฒน์
๓๔๒๐. ศิริศักดิ์ บุญศักดิ์
๓๔๒๑. สิทธิชัย ยังเจริญ
๓๔๒๒. สิทธิชัย สิริสัมพันธ์
๓๔๒๓. สิทธิพร ทับเที่ยง
๓๔๒๔. สุกิจ สยะนานนท์
๓๔๒๕. สุทิพ ช้างเสวก
๓๔๒๖. สุทัศน์ สุบรรณจุ้ย
๓๔๒๗. สุทัศน์ เหรียาภิรมย์
๓๔๒๘. สุเทพ ม่วงมิ่งสุข
๓๔๒๙. สุธี ศรีวิรัตน์
๓๔๓๐. สุนันท์ คีอ่วม
๓๔๓๑. สุนัย สัมปัตตะนิช
๓๔๓๒. สุพจน์ จั่นเผือน
๓๔๓๓. สุพจน์ สุดชื่น
๓๔๓๔. สุพนธ์ ทองศรี
๓๔๓๕. สุพล มิ่งสูงเนิน
๓๔๓๖. สุวะ หอมชิต
๓๔๓๗. สุรกานต์ วิชยานนท์
๓๔๓๘. สุรชัย เกตานนท์
๓๔๓๙. สุรชาติ นิสวิไล
๓๔๔๐. สุรพงษ์ จงรักษ์
๓๔๔๑. สุรพงษ์ ชะระอ่ำ
๓๔๔๒. สุรพงษ์ ทรงโฉม
๓๔๔๓. สุรพงษ์ พูลทรัพย์
๓๔๔๔. สุรพล ผดุงชีวิต
๓๔๔๕. สุรพล สุริยคุณ
๓๔๔๖. สุรยุทธ์ ชาญกลราวี
๓๔๔๗. สุรศักดิ์ แก้วแกมทอง
๓๔๔๘. สุรศักดิ์ นาคธน
๓๔๔๙. สุรศักดิ์ พุ่มพวง
๓๔๕๐. สุรศักดิ์ ยุนยะสิทธิ์
๓๔๕๑. สุรศักดิ์ ศานุจารย์
๓๔๕๒. สุรศักดิ์ อภิบาลศรี
๓๔๕๓. สุรัตน์ วรรักษ์
๓๔๕๔. สุริยนต์ เฉียงตะวัน
๓๔๕๕. สุรินทร์ จันทร์เหยี่ยว
๓๔๕๖. สุรินทร์ นาควัชระ
๓๔๕๗. สุวัฒน์ พาศรีกุล
๓๔๕๘. สุวิทย์ คมนามูล
๓๔๕๙. สุวิทย์ อาระรูป
๓๔๖๐. สุทธิพร พัฒนสุวรรณ
๓๔๖๑. สุทธิพร ศรีกังวาล
๓๔๖๒. สุทธิรักษ์ จันทร์หอม
๓๔๖๓. เสรี ท้วมผาสุข
๓๔๖๔. เสรีพงษ์ ศีลปปรีชา
๓๔๖๕. โสภิต โภคะสุวรรณ
๓๔๖๖. โสมนัส ณ เชียงใหม่
๓๔๖๗. อมรินทร์ อัครวงษ์
๓๔๖๘. อรรควุฒิ โพธิ์แพทย์
๓๔๖๙. อรรเดช ทรงวรวิทย์
๓๔๗๐. อรรถพงษ์ ณ นคร
๓๔๗๑. อดิศร รัตนเสนีย์
๓๔๗๒. อดิศร สิงห์ทัย
๓๔๗๓. อดุลย์ อุบล
๓๔๗๔. อนันต์ ภิรมย์รัตน์
๓๔๗๕. อนิวรรต ห้วมเจริญรมย์
๓๔๗๖. อนุสรณ์ พินิจศักดิ์
๓๔๗๗. อภิชัย พืชสายแก้ว
๓๔๗๘. อภิชาติ ชูพินิจ
๓๔๗๙. อภิชาติ เทียนศรไชย
๓๔๘๐. อภิรัตน์ นิยะโบสถ
๓๔๘๑. อมรศักดิ์ ศศิวรรณพงศ์
๓๔๘๒. อากาศ หาญชะนะ
๓๔๘๓. อาจินต์ ทีบพร
๓๔๘๔. อาจิณชัย แก้วสอาด
๓๔๘๕. อาทิตย์ สรรค์พานิช
๓๔๘๖. อานนท์ วิรัชกุล
๓๔๘๗. อาวุธ มีชูพล
๓๔๘๘. อาจจิตต์ เอี่ยมระหงษ์
๓๔๘๙. อำนวย สุโชบล
๓๔๙๐. อำนาจ การงาน
๓๔๙๑. อำนาจ บุญญะไพบูรณ์
๓๔๙๒. อิทธิเดช เกษมศุข
๓๔๙๓. อิทธิพงษ์ ศรแมน
๓๔๙๔. อิทธิพร ศุภวงศ์
๓๔๙๕. อิทธิพล ฟั่งเสมา
๓๔๙๖. อุดมศักดิ์ นิมิตรกุล
๓๔๙๗. อุดมศักดิ์ ม่วงศรีงาม
๓๔๙๘. เอกรัตน์ มิปรีชา
๓๔๙๙. โอกาส วิชัยกุล
๓๕๐๐. ฤกษ์ชัย กุลแพทย์
๓๕๐๑. ฤกษ์ชัย วุฒิประสิทธิ์
๓๕๐๒. ฤทธิไกร อุ่นพันธุ์

รุ่น 12 พ.ศ. 2512

๓๕๐๓. จตุรงค์ ธรรมนิตยกุล
๓๕๐๔. ชวลิต ทองนุ่ม
๓๕๐๕. ทำธร ปุ่ยงาม
๓๕๐๖. ชำนาญ ณะวงษ์
๓๕๐๗. เชาวฤทธิ์ ศิริกิจ
๓๕๐๘. ณรงค์ ชุ่มกมล
๓๕๐๙. ดำรงค์ ศรีประเสริฐ
๓๕๑๐. ประนอม เรืองจันทร์
๓๕๑๑. ประเสริฐ เนียมหอม
๓๕๑๒. ปัญญา ลักษิตานนท์
๓๕๑๓. ภิญโญ เข็มเพชร
๓๕๑๔. มนัส ผลจันทร์
๓๕๑๕. มาลัย ตั้วเที่ยง
๓๕๑๖. วิชา ยงเยื้องพันธ์
๓๕๑๗. วิทยา บุญยานุตร
๓๕๑๘. ศิริ เผ่าทหาร
๓๕๑๙. สกนธ์ สัจจานิตย์
๓๕๒๐. สมนึก นิตรมร
๓๕๒๑. สอน อินอก
๓๕๒๒. สันติ หาทรัพย์
๓๕๒๓. สุกิต ธนพิพักษ์
๓๕๒๔. สุชาติ จันทรไข่
๓๕๒๕. เชาว์ ปุจฉาการ
๓๕๒๖. มานิต เจริญประดู่
๓๕๒๗. สมาน อ่วมจันทร์
๓๕๒๘. ชจร เดช กนกทอง
๓๕๒๙. จุลจักรัส สุนทโร
๓๕๓๐. ชัยยุทธ ปัญญาวงค์
๓๕๓๑. ชัยยุทธ เทียมสีหา
๓๕๓๒. นิวัฒน์ นกน้อย
๓๕๓๓. ประสิทธิ์ ป้อมทอง
๓๕๓๔. ปรุง ภาคีทูล
๓๕๓๕. ไพฑูรย์ ธนศิริ
๓๕๓๖. ภักดี บุตรแดง
๓๕๓๗. วาณิชย์ อุ้มช้างวะ
๓๕๓๘. วิเชียร ช้างเพชร
๓๕๓๙. สมาน บัวขาว
๓๕๔๐. สุชาติ บางท่าไม้
๓๕๔๑. สุทัศน์ เสวีวัลลภ
๓๕๔๒. สุรทรง เพ็ญโฉม
๓๕๔๓. เสริม สุขแจ่ม
๓๕๔๔. อำพล รักษ์มณี
๓๕๔๕. กฤชัย สุวรรณบูรณ์
๓๕๔๖. กลยุทธ บุณยทรัพ
๓๕๔๗. กอบชัย วิเชียรศรี

๓๕๔๕. กฤษฎา เริ่มรุจน์
๓๕๔๙. เกษม นาคปั้น
๓๕๕๐. การณิก ชูเทศะ
๓๕๕๑. การุณ อินทองคำ
๓๕๕๒. กำลูม ปาลวัฒน์วิไชย
๓๕๕๓. กิจพันธ์ อัญญวนิช
๓๕๕๔. กิตติวัจน์ เสนีวงษ์ณอยุธยา
๓๕๕๕. กิตติ ปทุมมาศ
๓๕๕๖. กิตติพงศ์ พงศ์สุวรรณ
๓๕๕๗. กรีฆา วัดนศิริ
๓๕๕๘. เกรียกเกียรติ แก้วศรีงาม
๓๕๕๙. เกริกชัย จันทร์สุวานิชย์
๓๕๖๐. เกรียงไกร เชี่ยวเวช
๓๕๖๑. เกรียงเดช บุญวัฒนะกุล
๓๕๖๒. เกรียงศักดิ์ สะอาดรักษ์
๓๕๖๓. ไกรศร ศรีสุข
๓๕๖๔. ไกรฤกษ์ แก้วแสน
๓๕๖๕. ไกศล นัดตะวานิช
๓๕๖๖. ไกศล บัวประเสริฐ
๓๕๖๗. ไกศล สิมทะราช
๓๕๖๘. ไกสินทร์ พันเฉาว์
๓๕๖๙. ขจรศักดิ์ วงศ์สำราญ
๓๕๗๐. ขจรศักดิ์ ปรุงศักดิ์
๓๕๗๑. ขวัญชัย วีระนาวิน
๓๕๗๒. คณิต สุวรรณเนตร
๓๕๗๓. คำนวณ ศรีมกุฎพันธุ์
๓๕๗๔. คมกฤช สุจิรา
๓๕๗๕. โชษิต สมุทรม่อง
๓๕๗๖. จรัมพร สุระมณี
๓๕๗๗. จเร อานุภาพ
๓๕๗๘. เจริญ หนูศิ
๓๕๗๙. จักรรัตน์ ธาราพิทักษ์
๓๕๘๐. จันทรพูปต์ จันทมัฏฐะ
๓๕๘๑. จำนงค์ ใจสุขใส
๓๕๘๒. จำรงค์ ท่านพานิช
๓๕๘๓. จิรเดช สีทธิประดิษ
๓๕๘๔. จิระศักดิ์ ทองพูล
๓๕๘๕. จิระศักดิ์ วรเจริญ
๓๕๘๖. จิโรจน์ ไชยชิต
๓๕๘๗. จิตนาถ เปียมระลึก
๓๕๘๘. จุมพล สุขทรรศนีย์
๓๕๘๙. จูลส์ ภมรมนตรี
๓๕๙๐. เจษฎา รณฤทธิวิชัย
๓๕๙๑. เจษฎา ศรีสุภาพ
๓๕๙๒. เจษฎา สุวรรณสินธุ์
๓๕๙๓. ไจม บุญเผือน
๓๕๙๔. เฉลิม ตรีเพ็ชร
๓๕๙๕. เฉลิมพล ภิรมย์ไกรภักดี
๓๕๙๖. ฉัตรชัย สาริกัลยะ
๓๕๙๗. ชวลิต กำเนิดสินธุ์

๓๕๙๘. ชวลิต จารุจินดา
๓๕๙๙. ชวลิต บุญประดิษฐ์
๓๖๐๐. ชวินทร์ วงศ์ทองสงวน
๓๖๐๑. ชลินทร์ บณีศิริ
๓๖๐๒. ชไลธร สอนไว
๓๖๐๓. ชลวิชญ์ ศรีวิชรกุล
๓๖๐๔. ชัชวินทร์ ชูศรี
๓๖๐๕. ชัชวาล วิรุหญาณ
๓๖๐๖. ชัยณรงค์ พงษ์สวัสดิ์
๓๖๐๗. ชัยพร พงษ์มิตร
๓๖๐๘. ชัยยนต์ เทียนชัยภูมิ
๓๖๐๙. ชัยวัฒน์ เชื้อพันธุ์
๓๖๑๐. ชัยวัฒน์ เอี่ยมสมุทร
๓๖๑๑. ชาตรี ช่างเรียน
๓๖๑๒. ชาลี ศรีสุวรรณ
๓๖๑๓. ชาญชัย ตันวิเชียร
๓๖๑๔. ชาญณรงค์ วิจิตร
๓๖๑๕. ชาญณรงค์ ศรีอักษรินทร์
๓๖๑๖. ชาญวิทย์ ยังวิจิตร
๓๖๑๗. ชาติชัย พิทักษากร
๓๖๑๘. ชำนาญ เอกวัฒน์
๓๖๑๙. ชิงชัย โภคพูล
๓๖๒๐. ชินรัตน์ มณีอินทร์
๓๖๒๑. ชีวิน เสมาทอง
๓๖๒๒. ชุมนุม อาจวงษ์
๓๖๒๓. ชุมพร วิเชียร
๓๖๒๔. ชูเกียรติ เธียรสุนทร
๓๖๒๕. ชูเกียรติ ไพรีระย่อเดช
๓๖๒๖. ชูชาติ เข็มทอง
๓๖๒๗. ชูพันธ์ ชาญสมร
๓๖๒๘. ชูศักดิ์ เมฆสุวรรณ
๓๖๒๙. ชูศักดิ์ ศรีหอม
๓๖๓๐. ชูศิลป์ อินทเสน
๓๖๓๑. โชคชัย ญาณศุภวงค์
๓๖๓๒. โชคชัย พูลเกษร
๓๖๓๓. ฐิติกิจ ทองประเสริฐ
๓๖๓๔. ณคร เผ่าสวัสดิ์
๓๖๓๕. ณรงค์ ศิลวัฒน์
๓๖๓๖. ณรงค์ เนตรเจริญ
๓๖๓๗. ณรงค์ชัย พันธุ์พิริยะ
๓๖๓๘. ณัฐชัย ไบเงิน
๓๖๓๙. ณัฐฐกนิษฐ์ ชินะโชติ
๓๖๔๐. ณนัย มีชูเวท
๓๖๔๑. ดาวพงษ์ รัตนสุวรรณ
๓๖๔๒. ดำรงค์ สารสิทธิ์
๓๖๔๓. ดิเรก พรหมประยูร
๓๖๔๔. ดิเรก รัตนวิจิตร
๓๖๔๕. ดิลก ธีระเนตร
๓๖๔๖. ดิตถ์ สิงหเสนี
๓๖๔๗. เดชา ชันติกุล

๓๖๔๘. เดชา หันหาบุญ
๓๖๔๙. เด่นเดชา ประทุมเพ็ชร์
๓๖๕๐. แดง สุขโขใจ
๓๖๕๑. แดน มีชูอรรถ
๓๖๕๒. ถาวร แป้นสุวรรณ
๓๖๕๓. ถาวร มีเพียร
๓๖๕๔. ถาวร ละอองทิพ
๓๖๕๕. ทนง จิระโภคิน
๓๖๕๖. ทนงพร สุนทรเกส
๓๖๕๗. ทรงยศ เดชจบ
๓๖๕๘. ทรงวัฒน์ ทรัพย์อนันต์
๓๖๕๙. ทวี ศรีสุนทร
๓๖๖๐. ทวีศักดิ์ สารโภคล
๓๖๖๑. ทวีศิลป์ สงวนศักดิ์โยธิน
๓๖๖๒. ทวีป บุญมา
๓๖๖๓. เทวินทร์ ประภาสะวัต
๓๖๖๔. เทพรังสรรค์ ศิลปบรรเลง
๓๖๖๕. ธงชัย กลิ่นคำหอม
๓๖๖๖. ธงชัย คงสมพงษ์
๓๖๖๗. ธงชัย แจ่มวิมล
๓๖๖๘. ธงชัย พรรณเชษฐ์
๓๖๖๙. ธงชัย ห้วยทองทอง
๓๖๗๐. ธนวัฒน์ แสงฉายา
๓๖๗๑. ธนะศักดิ์ ปฏิมาประกร
๓๖๗๒. ธนะสาร โรจนะเสน
๓๖๗๓. ธนเดช พริ้งทองชู
๓๖๗๔. ธนุส สุขาณเศรษฐกร
๓๖๗๕. ธวัชชัย เพียนจวง
๓๖๗๖. ธวัชชัย วิมุกตะสพ
๓๖๗๗. ธวัชชัย ศิลประภา
๓๖๗๘. ธวัชชัย สมิทไชย
๓๖๗๙. ธวัชชัย สมุทรสาคร
๓๖๘๐. ธันว์ ศิริเพ็ญ
๓๖๘๑. ธรรมนิตย์ สิงห์คะสะ
๓๖๘๒. ธำรง เดชวรรณ
๓๖๘๓. ธานี พูลสาครกุล
๓๖๘๔. ธานินทร์ สมานทรัพย์
๓๖๘๕. ธิติวัฒน์ กันตะปิติ
๓๖๘๖. ธีระ เรือทะเวช
๓๖๘๗. ธีรพงศ์ ธรรมสุวรรณ
๓๖๘๘. นพดล โชคระดา
๓๖๘๙. นภดล สุธัมมสภา
๓๖๙๐. นริศร์ บางเสงี่ยม
๓๖๙๑. นิกร เพชรสูงเนิน
๓๖๙๒. นิพนธ์ หลงสมบุญ
๓๖๙๓. นิพันธ์ ศรีคล้าย
๓๖๙๔. นิวัฒน์ ชีพชล
๓๖๙๕. นิรัติ บุญญาธิการ
๓๖๙๖. นิวัฒน์ พุกะทรัพย์
๓๖๙๗. นิวัติ สรีแพทย์

๓๖๙๘. บรรณสิทธิ์ อจลานันท์
๓๖๙๙. บรรยง นาคแดง
๓๗๐๐. บวร บรรเทิง
๓๗๐๑. บวรศักดิ์ ลับไพรี
๓๗๐๒. บัญชา เครือเข้า
๓๗๐๓. บุญชัย สุนทรญาณกิจ
๓๗๐๔. บุญชัย มาลัยศิริวัฒน์
๓๗๐๕. บุญวัฒน์ สุขสมบูรณ์
๓๗๐๖. บุญส่ง พานิชอัครา
๓๗๐๗. บุศรินทร์ สินธนัง
๓๗๐๘. ปณิธาน เชิญอักษร
๓๗๐๙. ปสพกรณ์ โพธิสุข
๓๗๑๐. ประดิสม์ แสงส่องฟ้า
๓๗๑๑. ประชา ชัยวาลา
๓๗๑๒. ประชา ศิลป์ศรีกุล
๓๗๑๓. ประชาชัย ปราณีกิจ
๓๗๑๔. ประพงษ์ ทินกร ณ อยุธยา
๓๗๑๕. ประพัฒน์ สีห์สำเริง
๓๗๑๖. ประพฤทธ์ ภารหะศิลปิน
๓๗๑๗. ประภากร ปิ่นดี
๓๗๑๘. ประยุทธ จันทร์โอชา
๓๗๑๙. ประยุทธ เนตรประภา
๓๗๒๐. ประยุทธ เสาวคนธ์
๓๗๒๑. ประวิทย์ ภักดีอาษา
๓๗๒๒. ประวุฒิ ชาญวิทย์
๓๗๒๓. ประสาท จินตนานนท์
๓๗๒๔. ประสาท สุขเกษตร
๓๗๒๕. ประสาน ไวรักษ์สัตว์
๓๗๒๖. ประสิทธิ์ กังสดาร
๓๗๒๗. ประสิทธิ์ เทพรักษ์
๓๗๒๘. ประเสริฐ ชื่นจิตร
๓๗๒๙. ประเสริฐ เหลือวงศ์
๓๗๓๐. ปัฐมพงศ์ ประณมภัฏ
๓๗๓๑. ปานิชาต์ ไทยกล้า
๓๗๓๒. ปราโมทย์ ถีระแก้ว
๓๗๓๓. ปราบพล ประสพศิลป์
๓๗๓๔. ปิยะพล โมกขะวรรธนะ
๓๗๓๕. ปิยพันธุ์ สิงหอุบล
๓๗๓๖. ปรีชา จุลกะ
๓๗๓๗. ปฤษฎางค์ ศรลัมพ์
๓๗๓๘. ไปฎก บุนนาค
๓๗๓๙. ผจญ รามโกมุท
๓๗๔๐. ผุกลพงศ์ รุมาคม
๓๗๔๑. เผด็จ ชาติทอง
๓๗๔๒. เผด็จการ จันทร์เสวก
๓๗๔๓. ผาดสนอง บุญยเกียรติ
๓๗๔๔. พงศ์ชัย สุชะทุต
๓๗๔๕. พงษ์เพ็ญ เพ็ญแข
๓๗๔๖. พงศ์ภิรมย์ พุมมานนท์
๓๗๔๗. พงศ์ศักดิ์ น้อยผา

๓๗๔๘. พงษ์ศักดิ์ พูลสุข
๓๗๔๙. พงศ์สรร ถวิลประวัติ
๓๗๕๐. พงศ์เอก อภิรักษ์โยธิน
๓๗๕๑. พลชัย สุนทรวณิช
๓๗๕๒. พล เชษฐ อุทยานกร
๓๗๕๓. พรศิริ เรืองสมัย
๓๗๕๔. พรชัย ทรรพวสุ
๓๗๕๕. พรชัย วัดบัว
๓๗๕๖. พรสิน พงษ์สุวรรณ
๓๗๕๗. พะจุณณ์ ตามประทีป
๓๗๕๘. พนม บัติประโคน
๓๗๕๙. พยนต์ มงคลนิยม
๓๗๖๐. พหล จันทรประภา
๓๗๖๑. พัฒนพงศ์ พ่วงลาภหลาย
๓๗๖๒. พัทยา ปัชโชตะสิงห์
๓๗๖๓. พันวิทย์ วิโรจน์วงศ์
๓๗๖๔. พันธ์ศักดิ์ เชี่ยวเพ็ชร์
๓๗๖๕. พิเชษฐ์ สูอา
๓๗๖๖. พิรียะ สิริบุญ
๓๗๖๗. พิศิษฐ์ นาคสุวรรณ
๓๗๖๘. พีสันต์ รัตนภู่เพ็ชร
๓๗๖๙. พิสิทธิ์ นิ่มสุวรรณ
๓๗๗๐. พิชเยนทร์ ธัญญสิริ
๓๗๗๑. พิษณุวัฒน์ เทพศุภร
๓๗๗๒. พีระพันธ์ อภิชาตนนท์
๓๗๗๓. พีระ เตชะเสน
๓๗๗๔. พีรศักดิ์ ทวีคูณ
๓๗๗๕. เพ็ชรบูรณ์ คล่องอาวุธ
๓๗๗๖. ไพบูลย์ ชัยเพ็ง
๓๗๗๗. ไพรัช วิมุกตะลพ
๓๗๗๘. ไพโรจน์ พนาเวศร์
๓๗๗๙. ภาณุพงศ์ สิงหราณอยุธยา
๓๗๘๐. ภาณุมาศ โกสินทร เสนีย์
๓๗๘๑. ภัคพิบูลย์ โปตระนันทน์
๓๗๘๒. มโน อุดมเวช
๓๗๘๓. มงคล ปานสีตา
๓๗๘๔. มนตรี นาคเฉลิม
๓๗๘๕. มนตรักษ์ นิลกลิด
๓๗๘๖. มานะ ประสิทธินาวา
๓๗๘๗. มานะ สอนเสริม
๓๗๘๘. มานิต เชื้อวิวัฒน์
๓๗๘๙. มานิตย์ ศัตรูลี้
๓๗๙๐. มานิตย์ ศรีวิลาศ
๓๗๙๑. มาวิน โอสถ
๓๗๙๒. เมธา สังขวิจิตร
๓๗๙๓. เมธี มณีภาค
๓๗๙๔. ยศ วณีสอน
๓๗๙๕. ยศพร พงศ์ลิฏานนท์
๓๗๙๖. ยิ่งชีพ เนียมแสง
๓๗๙๗. ยุวนัฏ สุริยกุลณ อยุธยา
๓๗๙๘. ยุทธนา ฟักผลงาม
๓๗๙๙. ยุทธภูมิ ศรีหมื่นไวย
๓๘๐๐. ยุทธศักดิ์ ธนะธนิต
๓๘๐๑. รณชัย รอดแจ่ม
๓๘๐๒. รณรงค์ บุญวนิช
๓๘๐๓. ระพีพัฒน์ หลาบ เลิศบุญ
๓๘๐๔. รังสฤษดิ์ แจ้ง เจนกิจ
๓๘๐๕. รังสรรค์ ศุภรินทร์
๓๘๐๖. ราชันย์ ศุภทอง
๓๘๐๗. รุ่งฤทธิ์ วิภาหะกลัศ
๓๘๐๘. รุ้ง สุนทรสิงห์
๓๘๐๙. เรืองปัญญา โคปาละสุต
๓๘๑๐. ลิขิต เจริญทรัพย์
๓๘๑๑. ลูกเพ็ชร เสียงก้อง
๓๘๑๒. วชิร มีลาภ
๓๘๑๓. วชิรา วรวัฒน์
๓๘๑๔. วรินทร์ บุญเกียรติ
๓๘๑๕. วโรดม อุณหนุตต์
๓๘๑๖. วสิน ถนัดช่าง
๓๘๑๗. วรทาร อุปสาร
๓๘๑๘. วรพงษ์ สง่าเนตร
๓๘๑๙. วัชระ อักษรศรี
๓๘๒๐. วัชรินทร์ ตีสระวินิจ
๓๘๒๑. วันจักร ไวยวุฒิ
๓๘๒๒. วรรณทิพย์ ว่องไว
๓๘๒๓. วัลลภ เมืองแก้ว
๓๘๒๔. วันศักดิ์ เพ็ญสุภา
๓๘๒๕. วารินทร ชินสมุทร
๓๘๒๖. วิชัย เจริญผ่อง
๓๘๒๗. วิชัย ทองเปราะ
๓๘๒๘. วิเชียร ปัญญะพงษ์
๓๘๒๙. วิเชียร เอียดแก้ว
๓๘๓๐. วิชูรย์ ชื่นเขาวักิจ
๓๘๓๑. วินัย พัดสะมัย
๓๘๓๒. วินัย เปล่งวิทยา
๓๘๓๓. วินิต คมจักรพันธ์
๓๘๓๔. วิรัตน์ วัฒนาวงศ์
๓๘๓๕. วิรัตน์ สุดรุ่ง
๓๘๓๖. วิรินทร์ เอนกเรียง
๓๘๓๗. วิลาศ อรุณศรี
๓๘๓๘. วิวิธ บุญประถม
๓๘๓๙. วิสิทธิ์ ไชยอุดม
๓๘๔๐. วิสุทธิ์ เที่ยงตรง
๓๘๔๑. วิสุทธิ์ เปล่งช่า
๓๘๔๒. วีทวัส ยิ่งยง
๓๘๔๓. วีระ มะอะอุ
๓๘๔๔. วีระ ศรแก้ว
๓๘๔๕. วีรพล คุ้มขน
๓๘๔๖. วีระพันธ์ คุ้ม เปลี่ยน
๓๘๔๗. วีระยุทธ พรหมประพันธ์
๓๘๔๘. วีระศักดิ์ นวลปลอด
๓๘๔๙. วุฒิพงษ์ เปาริก
๓๘๕๐. เวทย์วีระ ทรงวรวิทย์
๓๘๕๑. ศรณรงค์ บูรณดิลก
๓๘๕๒. ศรายุทธ แดงเทศ
๓๘๕๓. ศักดิ์ชัย อำครองธรรม
๓๘๕๔. ศักดิ์ชาย อุบล เดชประชารักษ์
๓๘๕๕. ศักดา แสนวิเศษ
๓๘๕๖. ศักดิ์สิทธิ์ เชิดบุญเมือง
๓๘๕๗. ศิริชัย มุ่งถิ่น
๓๘๕๘. ศิริชัย ภัทรสุวรรณ
๓๘๕๙. ศรีเชาวน์ จันทร์เรือง
๓๘๖๐. ศุภชัย เติมทอง
๓๘๖๑. ศุภชัย ศรีจักรโคตร
๓๘๖๒. เศรษฐี เล็กเจริญ
๓๘๖๓. ศุภวัฒน์ พัฒนาวิสุทธิ์
๓๘๖๔. สงกรานต์ โพธิ์ศรี
๓๘๖๕. สมทรรศ มีชูอรรถ
๓๘๖๖. สมเกียรติ จันทนา
๓๘๖๗. สมเกียรติ ถาวรพานิช
๓๘๖๘. สมคิด บุญถนอม
๓๘๖๙. สมชาติ วรมีศรี
๓๘๗๐. สมชาย การดี
๓๘๗๑. สมชาย มีมณี
๓๘๗๒. สมชาย มุสิกเจริญ
๓๘๗๓. สมชาย สุขมณี
๓๘๗๔. สมโชค บุญยิ่ง
๓๘๗๕. สมประสงค์ เกษุผล
๓๘๗๖. สมพงษ์ กลิ่นบุนผา
๓๘๗๗. สมพงษ์ แพรัดน์
๓๘๗๘. สมพงษ์ วีระศักดิ์
๓๘๗๙. สมพร กะบุหย์
๓๘๘๐. สมพล สุประเสริฐ
๓๘๘๑. สมยศ ศรีเสริมโภค
๓๘๘๒. สมวุฒิ วรรณพิรุฬ
๓๘๘๓. สมศักดิ์ นิลนนท์
๓๘๘๔. สมศักดิ์ พุ่มนิคม
๓๘๘๕. สมศักดิ์ เพชร์เสือ
๓๘๘๖. สมหวัง บุญเชี่ยว
๓๘๘๗. สมาพร หลาวทอง
๓๘๘๘. สมร ศรีพันดร
๓๘๘๙. สราวุธ พีรานนท์
๓๘๙๐. สังวร สง่าชาติ
๓๘๙๑. สัจจพงศ์ วรนันทกุล
๓๘๙๒. สัญฐาน คงกำเหนิด
๓๘๙๓. สันทัษิต ดีบุกคำ
๓๘๙๔. สามารถ มณีศิริ
๓๘๙๕. สาโรจน์ ศรีหอม
๓๘๙๖. สิงห์ศึก สิงห์ไพร
๓๘๙๗. สิทธิพร อุดมชาติ
๓๘๙๘. สิทธิพล บุณยรัตผลิน
๓๘๙๙. สิทธิพูน ไชยนันทน์
๓๙๐๐. สีบศักดิ์ พันจุ่สุระ
๓๙๐๑. สุกิจ ชื่มชุ่ม
๓๙๐๒. สุกิจ เนื่องจำนงค์
๓๙๐๓. สุชาติ คงคาสัย
๓๙๐๔. สุชาติ อยู่สวัสดิ์
๓๙๐๕. ชูชีพ เพ็ญกิตติ
๓๙๐๖. สุเทพ พันจุ่กาหลง
๓๙๐๗. สุนันท์ สินรักษ์
๓๙๐๘. สุพจน์ รัตนาภิรมย์
๓๙๐๙. สุพล ไชยพิน
๓๙๑๐. สุมงคล ดิษบรรจง
๓๙๑๑. สุเมธ เรืองสวัสดิ์
๓๙๑๒. สุรกิจ สังข์กลม เกลี้ยง
๓๙๑๓. สุรจิต แจ่มสว่าง
๓๙๑๔. สุรชัย โภคามาศ
๓๙๑๕. สุรชัย สังขพงษ์
๓๙๑๖. สุรชาติ วายโสภา
๓๙๑๗. สุรเดช กาญจนรัตน์
๓๙๑๘. สุรนาท สุวรรณมาคร
๓๙๑๙. สุรพจน์ ศรีนนท์
๓๙๒๐. สุรพล ธนะโกเศศ
๓๙๒๑. สุรพล มีเสถียร
๓๙๒๒. สุรพล หู่โลหะ
๓๙๒๓. สุรวัฒน์ แย้มสคราญ
๓๙๒๔. สุรศักดิ์ กาญจนรัตน์
๓๙๒๕. สุรศักดิ์ แย้มแฟง
๓๙๒๖. สุรศักดิ์ สาคราวาหะ
๓๙๒๗. สุริยะ ประกายสายธาร
๓๙๒๘. สุริยา อ่วมเจริญ
๓๙๒๙. สุรินทร์ เหมวิจิตร
๓๙๓๐. สุวรรณ ชุ่มภาณี
๓๙๓๑. สุวรรณ สมิงแก้ว
๓๙๓๒. สุนทร จัดเจน
๓๙๓๓. สุนทร ศรีกอง
๓๙๓๔. สุนทร อินทอง
๓๙๓๕. สุภชาต แพทยานนท์
๓๙๓๖. สุภวัฒน์ สมุทรสาคร
๓๙๓๗. เสมา สุวรรณโชติ
๓๙๓๘. โสภณ ก้อนแก้ว
๓๙๓๙. โสภณ บุญชม
๓๙๔๐. อภินิษฐ์ บุขอนงค์
๓๙๔๑. องอาจ สุขกาย
๓๙๔๒. อรรณพ ทุรกุล
๓๙๔๓. อรชัย แจ้งเร็ว
๓๙๔๔. อดิศร สุวรรณหรา
๓๙๔๕. อดิศักดิ์ กลิ่นเฉพาะ
๓๙๔๖. อดิศักดิ์ นราคะวิสุทธิ์
๓๙๔๗. อดิศักดิ์ สุจริตกุล

๓๙๔๘. อดิศัย ทัพมงคล
๓๙๔๙. อธิชาติ เจริญยิ่ง
๓๙๕๐. อธิศักดิ์ พัดชื่นใจ
๓๙๕๑. อนันต์ ห่วงสายทอง
๓๙๕๒. อนุวัฒน์ จักร์แสน
๓๙๕๓. อนุศักดิ์ ผลาวะสุ
๓๙๕๔. อนุสรณ์ เดชะปัญญา
๓๙๕๕. อนุสรณ์ ประยูรศร
๓๙๕๖. อนุสิท กี่ศิริ
๓๙๕๗. เอนก เกตุแก้ว
๓๙๕๘. อภิชัย เชียงอารีย์
๓๙๕๙. อภิชัย แสงศศี
๓๙๖๐. อภิชาติ สุวรรณะชฎ
๓๙๖๑. อภินันทร์ รัชเดช
๓๙๖๒. อภิวัฒน์ ศรีวรรธนะ
๓๙๖๓. อมรโชติ สุจิรัตน์
๓๙๖๔. อมรเทพ โรจนสโรช
๓๙๖๕. อัธยา สุคนธสิงห์
๓๙๖๖. เจนยุทธ กำแหงฤทธิรงค์
๓๙๖๗. อัศวิน อ้วนโพธิกลาง
๓๙๖๘. อัมพร พิทักษ์วงศ์
๓๙๖๙. อำพน ชูประทุม
๓๙๗๐. อิทธิพล ทองดี
๓๙๗๑. อุทัย มั่นพลับ
๓๙๗๒. เอกชัย จันทร์ศรี
๓๙๗๓. เอกพันธ์ มาณะศรี
๓๙๗๔. เอกลาภ หลีมรัตน์
๓๙๗๕. เอกศักดิ์ ไสยสุข
๓๙๗๖. เอกสรรค ค้อคงคา
๓๙๗๗. เอื้อพงศ์ โกมารกุลณนคร
๓๙๗๘. ฤาชา มั่นศุข

รุ่น 13 พ.ศ. 2513

๓๙๗๙. สมนึก ขุนทอง
๓๙๘๐. เจียม จันทร์หอมกุล
๓๙๘๑. จุมพล ถาดแก้ว
๓๙๘๒. ธนา รำพึงกิจ
๓๙๘๓. ประวีณ คงเวช
๓๙๘๔. มนตรี อุมารี
๓๙๘๕. ศักดา พลอยไป
๓๙๘๖. สมชาย คงไทย
๓๙๘๗. สุพิชาติ เสนานุรักษ์
๓๙๘๘. สมโภช สาตร์เงิน
๓๙๘๙. สวง ราชวังใน
๓๙๙๐. อาคม จันทะพันธุ์
๓๙๙๑. อุทัย ปานเสน่ห์
๓๙๙๒. กิตติ สวัสดิ์พานิช
๓๙๙๓. นคร โกศลสุรเสนีย์
๓๙๙๔. ประสิทธิ์ จาดบันดิสถ์
๓๙๙๕. มนตรี สระแก้ว
๓๙๙๖. ชิณดิษฐ์ ปิ่นสุวรรณ
๓๙๙๗. ชูชีพ แผ้วสมบูรณ์
๓๙๙๘. ถาวรฤทธิ์ กะเหว่านาค
๓๙๙๙. ธวัช สงวนทรัพย์
๔๐๐๐. ธำรงค์ สนิทหลาย
๔๐๐๑. บัญชา สุวี
๔๐๐๒. ประทิน ศรีอุราม
๔๐๐๓. ประทีป วิจิตรโท
๔๐๐๔. ประยุธ สุขคมขำ
๔๐๐๕. ประโยชน์ ดีชัง
๔๐๐๖. พงศักดิ์ จันทร์ชู
๔๐๐๗. พลินทร์ ทีมบรรเจิด
๔๐๐๘. ไพบูลย์ โคตรบุญมี
๔๐๐๙. ไพโรจน์ เคียงประดู่
๔๐๑๐. ไพโรจน์ บุษบรรณ
๔๐๑๑. สมภพ ตันศิริ
๔๐๑๒. สมศักดิ์ ตั้งนพคุณ
๔๐๑๓. สมศักดิ์ ภาควิหก
๔๐๑๔. สุจินต์ กิจเฉลา
๔๐๑๕. สุวิน ประศมมุข
๔๐๑๖. อรรถ ถวิลหลัง
๔๐๑๗. กมล สุวรรณวัฒนา
๔๐๑๘. กมล อุณหกะ
๔๐๑๙. กวีวัธน์ วงเฮียง
๔๐๒๐. กระวีฉัตร เพชรเจริญ
๔๐๒๑. เกษม หาญชนะ
๔๐๒๒. เกษมสันต์ บุญญกาญจน์
๔๐๒๓. เกษมสุข สิรยากร
๔๐๒๔. กระสิน ทองโกมล
๔๐๒๕. กำธร บุญยะสุต
๔๐๒๖. กำพล พันธุ์เพ็ง
๔๐๒๗. กิจจา ชนะรัตน์
๔๐๒๘. กิจจา ศรีทองกุล
๔๐๒๙. กิตติ วงษ์พิม
๔๐๓๐. กิตติธร ชาติกานนท์
๔๐๓๑. เกียรติศักดิ์ ตามาพงษ์
๔๐๓๒. เกรียงไกร บุรินร์วัฒนา
๔๐๓๓. เกรียงเดช นิจไตรรัตน์
๔๐๓๔. เกรียงศักดิ์ ธันวานนท์
๔๐๓๕. เกรียงศักดิ์ สุกใส
๔๐๓๖. ไกรสร จันทร์สุวานิชย์
๔๐๓๗. โกศล จรดล
๔๐๓๘. โกศล พัวเวส
๔๐๓๙. โกศล อินทรสุขศรี
๔๐๔๐. โกษา อารีนิจ
๔๐๔๑. กฤษดา เหมทานนท์
๔๐๔๒. กฤษณรักษ์ ทรัพย์ยิ่ง
๔๐๔๓. ขจรพล ทองอารีย์
๔๐๔๔. ขรรค์ชัย สมบูรณ์สุข
๔๐๔๕. คะเชนทร์ วิเศษรจนา
๔๐๔๖. คณะชัย อรุณศิริพันธุ์
๔๐๔๗. คณากร รุ่งขจรกลิ่น
๔๐๔๘. คณิต สาพิทักษ์
๔๐๔๙. คำรณรัชช์ มฤทธิดา
๔๐๕๐. จตุรงค์ สิงหกลางผล
๔๐๕๑. เจริญ นพสุวรรณ
๔๐๕๒. จักรี สุบงกฏ
๔๐๕๓. จักรกฤษณ์ เมฆสุวรรณ
๔๐๕๔. จักรชัย ภู่เจริญยศ
๔๐๕๕. จักรวุธ ประสมทอง
๔๐๕๖. จาตุรนต์ นุ่มบุญนำ
๔๐๕๗. จารุมาศ เรืองสุวรรณ
๔๐๕๘. วารุวุฒิ ศิระพลานนท์
๔๐๕๙. จำนงค์ นุชพุ่ม
๔๐๖๐. จำรัส ชมภูแสง
๔๐๖๑. จำลอง วงษ์อัมรา
๔๐๖๒. จิระ โลกะกะลิน
๔๐๖๓. จิระเดช โมกขะสมิต
๔๐๖๔. จีระศักดิ์ มาลีแก้ว
๔๐๖๕. จีระวัฒน์ เสริมฤทธิรงค์
๔๐๖๖. จีระศักดิ์ ชมประสพ
๔๐๖๗. จีระศักดิ์ รอดทอง
๔๐๖๘. จุมพฏ จูฑะพงศ์
๔๐๖๙. จุมพล นิลธำรงค์
๔๐๗๐. จุลยุทธ กุศตัณฑ์
๔๐๗๑. เจษฎา นิยมปัทมะ
๔๐๗๒. เจษฎา วิจารณ์
๔๐๗๓. เจษฎางค์ ยี่สุ่น
๔๐๗๔. เจอด พบสุบ
๔๐๗๕. เจิดศักดิ์ เจริญรุ่งเรือง
๔๐๗๖. ฉลอง โรหิตาคณี
๔๐๗๗. เฉลิมเกียรติ นิวนวล
๔๐๗๘. เฉลิมเกียรติ เมฆทรัพย์
๔๐๗๙. เฉลิมพงศ์ ไชยวงศ์
๔๐๘๐. ม.ล.เฉกฉันท์ เกษมสันต์
๔๐๘๑. ชด พรหมเดช
๔๐๘๒. ชนะ ศรีคำหู้
๔๐๘๓. ม.ล. ชนากร วรวรรณ
๔๐๘๔. ชนินทร์ ตันสุวรรณรัตน์
๔๐๘๕. ชยันต์ ห้วยสูงเนิน
๔๐๘๖. ชลิต ศรีระเดช
๔๐๘๗. ชวลิต นุ่มน้อย
๔๐๘๘. ชวลิต บุญไทร
๔๐๘๙. ชวลิต รินทพล
๔๐๙๐. ชวลิต สนธิสมบัติ
๔๐๙๑. ชัชวรรณ งามปลั่ง
๔๐๙๒. ชัชวาลย์ กันกลิ่น
๔๐๙๓. ชัชวาลย์ เกษรสุคนธ์
๔๐๙๔. ชัชวาลย์ จรูญรัชฎ์
๔๐๙๕. ชัชวาล ธีกุลวงษ์
๔๐๙๖. ชัยณรงค์ ธนารุณ
๔๐๙๗. ชัยนิตย์ ศรีสถิตย์ธรรม
๔๐๙๘. ชัยปชา งามเอก
๔๐๙๙. ชัยรัตน์ ปานปุนนัง
๔๑๐๐. ชัยวัฒน์ ฐิตสาโร
๔๑๐๑. ชัยวัฒน์ สท้อนดี
๔๑๐๒. ชัยศักดิ์ รัตนเมธานนท์
๔๑๐๓. ชัยฤทธิ์ ธรรมสนอง
๔๑๐๔. ชานุกร ตัณฑโกศล
๔๑๐๕. ชาตรัตน์ ภิญญสาสน์
๔๑๐๖. ชาติชาย ชื่นประดิษฐ์
๔๑๐๗. ชาติชาย เกษมวงศ์
๔๑๐๘. ชาญ จิตประไพ
๔๑๐๙. ชาญชัย ชาญวิจิตร
๔๑๑๐. ชาญชัย มานะกิจ
๔๑๑๑. ชาญชัย วิมุกตะลพ
๔๑๑๒. ชำนาญ เครือบัว
๔๑๑๓. ชำนิ บำเหน็จพันธ์
๔๑๑๔. ชิงชัย สังวรนิตย์
๔๑๑๕. ชินชาต บุญคง
๔๑๑๖. ชุมพร จันทวานิช
๔๑๑๗. ชุมพล เทียมชัย
๔๑๑๘. ชูเกียรติ เนื่องอุทัย
๔๑๑๙. ชูเกียรติ ปุณะสุวรรณ
๔๑๒๐. ชูชาติ พลอยมีค่า
๔๑๒๑. เชิดชัย จันทร์เทศ
๔๑๒๒. เชิดชัย เสขะนันทน์
๔๑๒๓. โชติ รุ่งเรือง
๔๑๒๔. ฐิติรัตน์ สมิตโยธิน
๔๑๒๕. ณรงค์ กาญจนะ
๔๑๒๖. ณรงค์ กาญจนะโหติ
๔๑๒๗. ณรงค์ ชาติทองคำ
๔๑๒๘. ณรงค์ ดุวตานนท์
๔๑๒๙. ณรงค์ พิพัฒนาศัย
๔๑๓๐. ณรงค์ ยิ้มเจริญ
๔๑๓๑. ณรงค์ เหล่าธีระเชาวน์
๔๑๓๒. ณรงค์รัตน์ โพธิ์แดง
๔๑๓๓. ณรงค์ศักดิ์ ศุขมา
๔๑๓๔. ณฤทธิ์ โหละสูต
๔๑๓๕. ดนัย ทรัพย์มณี
๔๑๓๖. ดนัย สุจรรยา
๔๑๓๗. ดำรงศักดิ์ ห้าวเจริญ
๔๑๓๘. ดำริห์ กุลวิทย์
๔๑๓๙. ดิเรก จันทร์สุเทพ
๔๑๔๐. ติฏฐพร ศศะสมิต
๔๑๔๑. ดุสิต รักธรรม
๔๑๔๒. ดุษฎี ฟุ้งลัดดา
๔๑๔๓. เดชา กิ่งวงษา
๔๑๔๔. เดชา บูรณะพิมพ์
๔๑๔๕. เดชไพบูลย์ กาญจนรักษ์

๔๑๔๖. เติมศักดิ์ อาภรณ์เอี่ยม
๔๑๔๗. ไตรรงค์ พิทักษากร
๔๑๔๘. ถนอมศักดิ์ ภู่มณีรัตนกุล
๔๑๔๙. ถนอมศักดิ์ เย็นเปี่ยม
๔๑๕๐. ถาวร สุโฆสิต
๔๑๕๑. ทนงศักดิ์ ศโรภาส
๔๑๕๒. ทรงพันธุ์ สายมงคล
๔๑๕๓. ทนงศักดิ์ เชิดบุญเมือง
๔๑๕๔. ทนงศักดิ์ สุดดีพงษ์
๔๑๕๕. ทศวิน สินพูลผล
๔๑๕๖. ทวิช จิตรสมบูรณ์
๔๑๕๗. ทวีศักดิ์ ดีรอด
๔๑๕๘. ทวีศักดิ์ มั่นชวนนท์
๔๑๕๙. ทวีป กิ่งเกล้า
๔๑๖๐. ทินสิทธิ์ ศิริโมทย์
๔๑๖๑. เทอดไทย ศรลัมภ์
๔๑๖๒. เทอดพงษ์ ศิริวิโรจน์
๔๑๖๓. เทียมศักดิ์ สุขานยุทธ
๔๑๖๔. ธงชัย แฉล้มเขตร
๔๑๖๕. ธนะรัตน์ อุบล
๔๑๖๖. ธนา เคหะเจริญ
๔๑๖๗. ธนา ศรีเพ็ญ
๔๑๖๘. ธนากร ทองศุข
๔๑๖๙. ธวัช รอดเดชา
๔๑๗๐. ธวัชชัย จินดาวัฒน์
๔๑๗๑. ธวัชชัย นุ่มนิ่ม
๔๑๗๒. ธรรมนูญ กฤษน้อย
๔๑๗๓. ธัชชัย ถนัดใช้ปืน
๔๑๗๔. ธัช วิโรจน์วงศ์
๔๑๗๕. ธันยวัตร ปัญญา
๔๑๗๖. ธานินทร์ ทัตตานนท์
๔๑๗๗. ธานี พูลสวัสดิ์
๔๑๗๘. ธีระ อดิชน
๔๑๗๙. ธีรจิตต์ นิพิทสุขการ
๔๑๘๐. ธีระชัย ทองสุกแก้ว
๔๑๘๑. ธีระชัย เล็กเลอสินธุ์
๔๑๘๒. ธีระพงศ์ หาญสมบูรณ์
๔๑๘๓. ธีรยุทธ เฉลิมสุข
๔๑๘๔. ธีรวุฒิ อินทรไข่
๔๑๘๕. ธีระศักดิ์ เนียมนาภา
๔๑๘๖. ธีระศักดิ์ วรเจริญ
๔๑๘๗. นพดล กาฬดิษย์
๔๑๘๘. นภดล ผดุงชีวิต
๔๑๘๙. นพดล พิศวง
๔๑๙๐. นพดล รวมทรัพย์
๔๑๙๑. นพรัตน์ ยอดวิมล
๔๑๙๒. นคร ดวงดี
๔๑๙๓. นราสุข หาสุณหะ
๔๑๙๔. นรินทร์ ลักขณา
๔๑๙๕. นริศ แสงจันท์ไทย
๔๑๙๖. นเรศน์ น้อยนารถ
๔๑๙๗. นรนิติ์ ผลกานนท์
๔๑๙๘. นิพนธ์ มณีรัชตวรรณ
๔๑๙๙. นิพนธ์ มังคโลดม
๔๒๐๐. นิพนธ์ วุฒิรณฤทธิ์
๔๒๐๑. นิยุทธิ์ สุภาไตรย
๔๒๐๒. นิวัต เนื้อนุ่ม
๔๒๐๓. นิวัตร์ ยิ่งอินทร์
๔๒๐๔. บรรจบ ปรีชา
๔๒๐๕. บัญชา ธไนศวรรย์
๔๒๐๖. บัญชา พลนรา
๔๒๐๗. บัญญัติ บุญชัยศรี
๔๒๐๘. บัญญัติ สิทธิเหรียญชัย
๔๒๐๙. บริบูรณ์ พ่วงอำภัย
๔๒๑๐. บุญเลิศ ทัศครองสินธุ์
๔๒๑๑. บุญส่ง เรืองสมบูรณ์
๔๒๑๒. บุญส่ง สละชั่ว
๔๒๑๓. บุญสืบ คชรัตน์
๔๒๑๔. บุญสืบ ประสิทธิ์
๔๒๑๕. บุญฤทธิ์ งามปลั่ง
๔๒๑๖. เบ็ญจรงค์ เจริญพร
๔๒๑๗. เยียน แสงสว่าง
๔๒๑๘. ปองชัย ศาสตระวาทิต
๔๒๑๙. ปกาสิต ทิญชีระนันทน์
๔๒๒๐. ประกอบชัย แดงเนียม
๔๒๒๑. ประจง ประดิษฐ์ผล
๔๒๒๒. ประจิน จั่นตอง
๔๒๒๓. ปริญญา วิฐูปนะมาศ
๔๒๒๔. ประดิษฐ์ชัย บุญรักษ์
๔๒๒๕. ประดินันท์ สายหัสดี
๔๒๒๖. ประธาน สงวนพงษ์
๔๒๒๗. ประพนธ์ ศักดิ์สุภา
๔๒๒๘. ประพิณ อุณหเลขกะ
๔๒๒๙. ประภัสส์ เศวตภาณุ
๔๒๓๐. ประมินทร์ กุลพิจิตร
๔๒๓๑. ประยุทธ์ เกิดภู่
๔๒๓๒. ประโยชน์ ฤทธาคนี
๔๒๓๓. ประศาสน์วิทย์ เกริกสกุล
๔๒๓๔. ม.ล.ประสบชัย เกษมสันต์
๔๒๓๕. ประสาน ดาราพงษ์
๔๒๓๖. ประเสริฐ ทองดี
๔๒๓๗. ปริญญา เชาว์เจริญ
๔๒๓๘. ปริญญา แต่แดงเพ็ชร
๔๒๓๙. ปัญญา เชียงอารีย์
๔๒๔๐. ปัญญา พ่วงโพธิ์
๔๒๔๑. ปราโมทย์ วุฒิสินธุ์
๔๒๔๒. ปราโมทย์ ชนไมตรี
๔๒๔๓. ปานชนก ไทยกล้า
๔๒๔๔. ปานศิริ มีผล
๔๒๔๕. ปิยะชาติ สุชาตะนันท์
๔๒๔๖. ปิยะพันธ์ ยุติธรรม
๔๒๔๗. ปิยะพันธ์ สีดอกบวบ
๔๒๔๘. ปิยวิพากษ์ เปี่ยมญาติ
๔๒๔๙. ปรีชา จปานนท์
๔๒๕๐. ปรีชา พลายอยู่วงษ์
๔๒๕๑. ปรีชา ไสยจิตร
๔๒๕๒. เปรมสิน นิติสิริ
๔๒๕๓. เปรียบ เขียวโสภา
๔๒๕๔. ผ่านภพ นิลวัชระ
๔๒๕๕. ผ่านภพ มากคุณ
๔๒๕๖. เผ่าพงศ์ พงศ์เหล่าขำ
๔๒๕๗. พงษ์แก้ว อัศวเวทสถิต
๔๒๕๘. พงษ์ชวัญ อัศเวทสถิต
๔๒๕๙. พงษ์ศักดิ์ ทิวารัศชัย
๔๒๖๐. พงษ์ศักดิ์ โสวัณณะ
๔๒๖๑. พจน์ ไทยกล้า
๔๒๖๒. พจน์ มรกตพรรณ
๔๒๖๓. พรจักร์ มนูธรรม
๔๒๖๔. พรชัย ดวงเนตร
๔๒๖๕. พรชัย ใหม่เอี่ยม
๔๒๖๖. พรธเนศร์ สุนทรเกส
๔๒๖๗. พลวัฒน์ สิโรดม
๔๒๖๘. พนา เจือเพ็ชร์
๔๒๖๙. พัฒนะ บุษปะเวศ
๔๒๗๐. พัฒน์พงศ์ แจ้งยุบล
๔๒๗๑. พันเลิศ วงศ์วานิช
๔๒๗๒. พิจิตร ลักษณะละม้าย
๔๒๗๓. พิชิตพร วัฒนะประเสริฐ
๔๒๗๔. พินิจ เวชศิลป์
๔๒๗๕. พีพัฒน์ ขำเจริญ
๔๒๗๖. พิมล ชูดวง
๔๒๗๗. พิทยา กระจ่างวงษ์
๔๒๗๘. พิทยา สิงหโกวินท์
๔๒๗๙. พิษณุ บวรสิน
๔๒๘๐. พีรชาติ รื่นเริง
๔๒๘๑. พีระพล กรณ์เกษม
๔๒๘๒. พลศักดิ์ จันทรสถิตย์
๔๒๘๓. เพิ่มเกียรติ สวณะมาลย์
๔๒๘๔. เพิ่มศักดิ์ เจริญสุข
๔๒๘๕. ไพฑูรย์ พยอมหอม
๔๒๘๖. ไพบูลย์ ชูโชติ
๔๒๘๗. ไพรัช ขยันสำรวจ
๔๒๘๘. ไพรัตน์ เปียถนอม
๔๒๘๙. ไพโรจน์ พันธุ์สวัสดิ์
๔๒๙๐. ภัสสร วิชิตการ
๔๒๙๑. ภาสกร สุระพิพิธ
๔๒๙๒. ภุชงค์ โกมลานนท์
๔๒๙๓. ภูมิใจ วิบูลย์รณรงค์
๔๒๙๔. มงคล เผ่าพงษ์คล้าย
๔๒๙๕. มนต์ชัย ตั้งมั่น
๔๒๙๖. มนตรี โปตระนันท์
๔๒๙๗. มนัส ชื่นค้า
๔๒๙๘. มนัส เพยาว์น้อย
๔๒๙๙. มนู บุญส่ง
๔๓๐๐. มนู อาษา
๔๓๐๑. มานพ พงศ์ไพศาล
๔๓๐๒. มานะ เจริญวงษ์
๔๓๐๓. มานะ สัตยธีรานนท์
๔๓๐๔. มานิตย์ สูนนาดำ
๔๓๐๕. มาโนช บุญคลัง
๔๓๐๖. เมธี สังขทรัพย์
๔๓๐๗. บรรยง ภัทรเลาหะ
๔๓๐๘. ยุทธ กิจสำนอง
๔๓๐๙. ยุทธนา สุกุมลจันทร์
๔๓๑๐. ยุทธสิทธิ์ สุวรรณลอย
๔๓๑๑. โยธิน แก้วพรหม
๔๓๑๒. โยธิน ฉิมอ่ำ
๔๓๑๓. รวินท์ กมลาสน์
๔๓๑๔. รังสรรค์ พรามเจริญ
๔๓๑๕. รังสรรค์ โพธิกนิษฐ
๔๓๑๖. รังสรรค์ วัฒนวนาพงษ์
๔๓๑๗. รังสรรค์ วิฑูรย์
๔๓๑๘. รังสรรค์ แสงมีน
๔๓๑๙. รังสิทธิ์ ปาณินท์
๔๓๒๐. รังสิต พิริยายน
๔๓๒๑. รัชฎา วรภากร
๔๓๒๒. ราชัน เอกจำนงค์
๔๓๒๓. ราเชนทร์ ดุงคะเตชะ
๔๓๒๔. เริงพงศ์ เครือหงส์
๔๓๒๕. เรืองพจน์ เรืองพระยา
๔๓๒๖. เริงพร โรจนสโรช
๔๓๒๗. วรนันท์ นามวัง
๔๓๒๘. วรพันธุ์ วิลัยหงษ์
๔๓๒๙. วรวิทย์ ขุนคงมี
๔๓๓๐. วรศักดิ์ นพสิทธิพร
๔๓๓๑. วรรณรัตน์ พร้อมมูล
๔๓๓๒. วชิระ สังวรโยธิน
๔๓๓๓. วชิรา ปาลกะวงศ์ณอยุธยา
๔๓๓๔. วราวุฒิ ชินะโยธิน
๔๓๓๕. วสันต์ แจ้งยอดสุข
๔๓๓๖. วัชระ เจียมสมบูรณ์
๔๓๓๗. วัชรพงษ์ พูลเจริญ
๔๓๓๘. วัชรา งามขำ
๔๓๓๙. วัฒนะ แต้สมบูรณ์
๔๓๔๐. วัฒนา กฤติยะโชติ
๔๓๔๑. วัฒนา เขตร์สมุทร
๔๓๔๒. วัฒนา ชีโสตร์
๔๓๔๓. วัฒนา วงศ์กิตติโรจน์
๔๓๔๔. วัฒนา ศักกวัตร
๔๓๔๕. วันชัย แก้วดิษฐ

๔๓๕๖. วันชัย โตสุวรรณ
๔๓๔๗. วันชัย ศิริสนธิ
๔๓๔๘. วัลลภ ไชยลาโภ
๔๓๔๙. วิชัย ตันรัตนาวงศ์
๔๓๕๐. วิชัย ศรประทุม
๔๓๕๑. วิชา คชเสนี
๔๓๕๒. วิชา เนินลพ
๔๓๕๓. วินิต เกตวัลห์
๔๓๕๔. วิชิต ศรีประเสริฐ
๔๓๕๕. วิชาน ขอบคุณ
๔๓๕๖. วินัย พรหมบุตร
๔๓๕๗. วินัย แสงศรี
๔๓๕๘. วินิจ คำสมบูรณ์
๔๓๕๙. วินิจ จำปาทอง
๔๓๖๐. วิบูลย์ นุ่มเพชรา วัฒน์
๔๓๖๑. วิบูลย์ ศรีสะอาด
๔๓๖๒. วิริระ เฉลียงทงษ์
๔๓๖๓. วิโรจน์ จูตะกะสุต
๔๓๖๔. วิโรจน์ นิสยันต์
๔๓๖๕. วิโรจน์ หอมทรัพย์
๔๓๖๖. วิวัช ไม้รอด
๔๓๖๗. วิเศษ อินทรวงศ์ศักดิ์
๔๓๖๘. วิสิฐฐ์ พณิชยกุล
๔๓๖๙. วิหาร นาคกุลบุตร
๔๓๗๐. วิทยา เกิดสุข
๔๓๗๑. วิทยา บุญญาจันทร์
๔๓๗๒. วิทยา บุญวัฒน์วิชัย
๔๓๗๓. วิทยา วงศ์เทิดธรรม
๔๓๗๔. วิหวัส ณ นคร
๔๓๗๕. วินท์ชัย ทิดคานนท์
๔๓๗๖. วิญญา ประทุมสุวรรณ์
๔๓๗๗. วิญญู กตัญญู
๔๓๗๘. วีระ เถียรวดี ตรีรัตน์พันธุ์
๔๓๗๙. วีระชัย จิตต์สันธา
๔๓๘๐. วีรนันท์ หาญวชา
๔๓๘๑. วีระพงศ์ ดิษฐี
๔๓๘๒. วีระพงศ์ วีณาพิญ
๔๓๘๓. วีรพล ตันสุทัย
๔๓๘๔. วีระพันธ์ เพชรน้อย
๔๓๘๕. วีระยุทธ เพชรบัวศักดิ์
๔๓๘๖. วีรศักดิ์ พึ่งเป็นสุข
๔๓๘๗. วีระศักดิ์ ภู่สวาสดิ์
๔๓๘๘. วีรศักดิ์ มณีอินทร์
๔๓๘๙. วีระศักดิ์ ล้อมวงษ์
๔๓๙๐. วีระศักดิ์ สมนิติมี
๔๓๙๑. วีระศักดิ์ สีหานนท์
๔๓๙๒. วุฒิชัย บุญชำ
๔๓๙๓. วุฒิชัย สงวนหมู่
๔๓๙๔. วุฒิชัย สิริสัมพันธ์
๔๓๙๕. วุฒินันท์ รักษาวงศ์
๔๓๙๖. วุฒินันท์ ลีลายุทธ
๔๓๙๗. วุฒิสิทธิ์ ไวยทยกุล
๔๓๙๘. เวชศักดิ์ ดวงอุไร
๔๓๙๙. ไวฎูรย์ สังขวาณิช
๔๔๐๐. ศราวุธ ชุมประเสริฐ
๔๔๐๑. ศักดา สาลีพันธ์
๔๔๐๒. ศักดา สุยังคะวาทิน
๔๔๐๓. ศานติ ปิลกศิริ
๔๔๐๔. ศิริชัย ดิษฐกุล
๔๔๐๕. ศิริชัย ปรีวรรณ
๔๔๐๖. ศิริชัย พจนารถ
๔๔๐๗. ศิริชัย พนาเวศร์
๔๔๐๘. ศุภชัย ปราโมทย์
๔๔๐๙. ศุภชัย ไม้แก้ว
๔๔๑๐. สนธยา ขอบทอง
๔๔๑๑. สนธิพันธ ศรีวัฒน์
๔๔๑๒. สมเกียรติ เสน่ห์เมือง
๔๔๑๓. สมควร ศรีพวงวงษ์
๔๔๑๔. สมนึก นักรบ
๔๔๑๕. สมบัติ ปานกุล
๔๔๑๖. สมบัติ ศูนย์กลาง
๔๔๑๗. สมบูรณ์ ยวบบางยาง
๔๔๑๘. สมพงษ์ สารีย์ัน
๔๔๑๙. สมพร บุญเกิด
๔๔๒๐. สมพร อยู่ศรี
๔๔๒๑. สมยศ พรหมมี่ม
๔๔๒๒. สมยศ เพาะผล
๔๔๒๓. สมวุฒิ แต่งสาขา
๔๔๒๔. สมศักดิ์ เกิดสุขผล
๔๔๒๕. สมศักดิ์ เนียมหอม
๔๔๒๖. สมศักดิ์ อ่อนเปรี้ยว
๔๔๒๗. สรยุทธ ศรคำรณ
๔๔๒๘. สรวุธ จันทถิระ
๔๔๒๙. สรรเพชญ พานิช
๔๔๓๐. สกล ชื่นตระกูล
๔๔๓๑. สนอง บุญชื่อ
๔๔๓๒. เสน่ห์ ทองคำใส
๔๔๓๓. สวัสดิ์ กระต่ายทอง
๔๔๓๔. แสวง จูมั่น
๔๔๓๕. สฤษดิ์ชัย สุทธิพงศ์
๔๔๓๖. สฤษดิ์พงษ์ โกมุทานนท์
๔๔๓๗. สันหชัย จารุวรรณ
๔๔๓๘. สัญชัย ฤกษ์ถนอม
๔๔๓๙. สัญญา บัวเจริญ
๔๔๔๐. สันติ เพ็ญสูตร
๔๔๔๑. สันติ สีหธีนันท์
๔๔๔๒. สันติ หาสตะนินท์
๔๔๔๓. สัญญลักษณ์ รุ่งสัมพันธ์
๔๔๔๔. สัมภาษณ์ อินทรใจเอื้อ
๔๔๔๕. สานิตย์ พวงศรี
๔๔๔๖. สานิตย์ เทพวัลย์
๔๔๔๗. สานิต วรรณรัตน์
๔๔๔๘. สายัณห์ กระแสแสน
๔๔๔๙. สาโรจน์ เปล่งขำ
๔๔๕๐. สาโรช รามโยธิน
๔๔๕๑. สาโรจน์ อิงสา
๔๔๕๒. สายธาร กระจ่างวุฒิ
๔๔๕๓. จักรกฤษณ์ พงษ์ภมร
๔๔๕๔. สำราจ มงคลครุฑ
๔๔๕๕. สำเริง ศรีหร่าย
๔๔๕๖. สำเริง สามตาว
๔๔๕๗. สินธุ์ชัย สมานทรัพย์
๔๔๕๘. สินเสริม เฉลิมสุข
๔๔๕๙. สุกิจ แตงมั่นคง
๔๔๖๐. สุกิจ พัฒนโสภณ
๔๔๖๑. สุกิจ เรียมประเสริฐ
๔๔๖๒. สุชาติ พวงสุดรัก
๔๔๖๓. สุชาติ อดุลย์บุตร
๔๔๖๔. สุเทพ พันธุ์วัฒนา
๔๔๖๕. สุธี นวมธะนัง
๔๔๖๖. สุพจน์ ชุณหชัชวาลกุล
๔๔๖๗. สุพจน์ ตันติถาวร
๔๔๖๘. สุพัฒน์ มีสมศัพย์
๔๔๖๙. สุภัทร จิตตาประไพ
๔๔๗๐. สุเมธ ค้าขาย
๔๔๗๑. สุเมธ อบวิชกุล
๔๔๗๒. สุรชา ทองพิลา
๔๔๗๓. สุรเชษฐ์ ทองสลวย
๔๔๗๔. สุรพงษ์ กุลตัณฑ์
๔๔๗๕. สุรพงษ์ เชมะสิงคิ
๔๔๗๖. สุรพงศ์ ดุลยไพบูลย์
๔๔๗๗. สุรพงศ์ ปราการรัตน์
๔๔๗๘. สุรพล สุขภูมิ
๔๔๗๙. สุรพล อิศรางกูร ณ อยุธยา
๔๔๘๐. สุรพันธ์ พวงเพ็ชร
๔๔๘๑. สุรพันธ์ พิพัฒน์ชาญชัย
๔๔๘๒. สุรพันธ์ วงศ์ไทย
๔๔๘๓. สุรศักดิ์ บุญเปรมปรีดี
๔๔๘๔. สุรศักดิ์ บุญโกสุมภ์
๔๔๘๕. สุรศักดิ์ หมู่พยัคฆ์
๔๔๘๖. สุรศักดิ์ หรุ่นเรืองรมย์
๔๔๘๗. สุรศิษฏ์ สว่างจันทร์
๔๔๘๘. สุรสิทธิ์ พึ่งแย้ม
๔๔๘๙. สุริยน เผือกสกนธ์
๔๔๙๐. สุริยะ สมิทธิ
๔๔๙๑. สุวิชร์ ทั่งทอง
๔๔๙๒. สุวิชชัย แก้วผลึก
๔๔๙๓. สุวิทย์ จุลละศร
๔๔๙๔. สุทธนา โกมลเกตุ
๔๔๙๕. สิทธิชัย ชีพชล
๔๔๙๖. สุทธิพันธ์ พริ้งศุลกะ
๔๔๙๗. สุนทร เขมะประภา
๔๔๙๘. สุภโชค สัมปัตตะนิช
๔๔๙๙. สูตร จรูญชาติ
๔๕๐๐. เสนีย์วัฒน์ นทสกุล
๔๕๐๑. เสรี พหลเวชช์
๔๕๐๒. เสวนิตย์ สรโยธิน
๔๕๐๓. เสริมชัย สรรพชัย
๔๕๐๔. โสภณ วงศ์วิริยะ
๔๕๐๕. โสภณ สรรพนุเคราะห์
๔๕๐๖. โสภณ หาญเจริญ
๔๕๐๗. องอาจ พงษ์ศักดิ์
๔๕๐๘. องอาจ รัตนวิชัย
๔๕๐๙. องอาจ สาริกัลยะ
๔๕๑๐. อดิศร กสิผล
๔๕๑๑. อดิศร คำวงษา
๔๕๑๒. อดิศักดิ์ ถนอมกุลบุตร
๔๕๑๓. อนันต์ กาญจนปาน
๔๕๑๔. อนันต์ เลิศเวช
๔๕๑๕. อนันต์ ศรีมกุฎพันธุ์
๔๕๑๖. อนันตศักดิ์ ตรีเหลา
๔๕๑๗. อนิรุทธิ์ ถนอมกุลบุตร
๔๕๑๘. อนุชิต ฟองเพชร
๔๕๑๙. ม.ล.อนุนพนันท์ นวรัตน์
๔๕๒๐. อนุพงศ์ ใจเอื้อ
๔๕๒๑. อนุวัตร เพไทย
๔๕๒๒. อนุศักดิ์ ถนอมกุลบุตร
๔๕๒๓. อนุศักดิ์ ไวทยกุล
๔๕๒๔. อนุสรณ์ ปกป้อง
๔๕๒๕. เอนก อินทรอำนวย
๔๕๒๖. อภิชาติ แสงรุ่งเรือง
๔๕๒๗. อภิชัย ฟุ้งลัดดา
๔๕๒๘. อภินันท์ บุณยะประภัศร์
๔๕๒๙. อมร เทพ ณ บางช้าง
๔๕๓๐. อมรินทร์ ภมรบุตร
๔๕๓๑. อรุณ คำปล้อง
๔๕๓๒. อัครพล จิตระพรหม
๔๕๓๓. อัครเดช วุฒิรณฤทธิ์
๔๕๓๔. อัชฌพงศ์ ปกรณ์ยุทธ์
๔๕๓๕. อาณัติ เกล็ดมณี
๔๕๓๖. อาทร เรืองดิลกรัตน์
๔๕๓๗. อานุภาพ สุทัศน์ ณ อยุธยา
๔๕๓๘. อาระยะ งามประมวญ
๔๕๓๙. อิทธิชัย สุพรรณกูล
๔๕๔๐. อิสระ แท่งทอง
๔๕๔๑. อิสรา บุญสาธร
๔๕๔๒. อุกฤษฏ์ ณรงค์วิทย์
๔๕๔๓. อุดม กระจ่างสูต
๔๕๔๔. อุดม เกษประดิษฐ์
๔๕๔๕. อุดมชัย ธรรมสโรรัชต์

๔๕๔๖. อุดมศักดิ์ นาคะชัย
๔๕๔๗. อุทัยวรรณ แก้วสะอาด
๔๕๔๘. อุทัย เศรษฐวงค์
๔๕๔๙. อุทิศ ยิ้มแก้ว
๔๕๕๐. อุทิศ ศิริคุปต์
๔๕๕๑. อุรุพงษ์ กาญจนสุนทร
๔๕๕๒. อุสาหะ หาญชนบท
๔๕๕๓. เอกนันต์ รัตนโสภา
๔๕๕๔. เอกศักดิ์ สังข์ศิริ
๔๕๕๕. โอภาส เกิดชูชื่น
๔๕๕๖. โอพาร รักษพรรณ์
๔๕๕๗. อุกฤษัย ชีพสุมล
๔๕๕๘. อุกฤษฎ์ พวงทอง
๔๕๕๙. อุทธี ธนะสุนทร

รุ่น 14 พ.ศ. 2514

๔๕๖๐. บำเพ็ญ ศรีพุทธชาติ
๔๕๖๑. จรัญ พันธุนนท์
๔๕๖๒. ชัยยศ จินดาวงษ์
๔๕๖๓. ธฤทธิ์ สุนทร
๔๕๖๔. บุญธัญ ตรีรัตน์
๔๕๖๕. บุญวร เอียดจุ้ย
๔๕๖๖. ไพรัช วรโยธา
๔๕๖๗. วิรัตน์ กลั่นวารี
๔๕๖๘. สมโภชน์ นนทชัย
๔๕๖๙. สมสิน บุญขวัญ
๔๕๗๐. สัมพันธ์ ปานสีดา
๔๕๗๑. อัยรัช ชีรนอม
๔๕๗๒. อุดมศักดิ์ บุตรวงษ์
๔๕๗๓. เชมวินต์ สงคราม
๔๕๗๔. บรรจง พวประเสริฐ
๔๕๗๕. วรกิจ นิสิตานันท์
๔๕๗๖. สุทัศ อำพุ่ม
๔๕๗๗. แสงโรจน์ ประดับแก้ว
๔๕๗๘. อดุลย์ สระประทุม
๔๕๗๙. ประทีป ชูศรี
๔๕๘๐. ประศาสน์ เชียวเชิน
๔๕๘๑. ปัญญา ศรีลำรวญ
๔๕๘๒. ไพฑูรย์ มหาพราหมณ์
๔๕๘๓. วิเชียร ดังดี
๔๕๘๔. วินัย ฝูงามชื่น
๔๕๘๕. สืบ โมกขศักดิ์
๔๕๘๖. สุข พุ่งธรรม
๔๕๘๗. กงจักร์ แก้วคำ
๔๕๘๘. กนกศักดิ์ ผ่องอากาศ
๔๕๘๙. กนกศักดิ์ พรหมพันธกรณ์
๔๕๙๐. กมล ผิวคำ
๔๕๙๑. กมล สุวภาพ
๔๕๙๒. เกษม พริ้งรักษา
๔๕๙๓. กำธร วาทิตย์พันธ์
๔๕๙๔. กฤษณ์ กิจสุวรรณ
๔๕๙๕. กิตติ อินทสร
๔๕๙๖. กิตติพงศ์ ทิพย์โสภณ
๔๕๙๗. กิตติโรจน์ นรรัตน์
๔๕๙๘. กฤษณะ นิ่มวัฒนา
๔๕๙๙. กิติศักดิ์ โยเหลา
๔๖๐๐. กิติมศักดิ์ สรณะ
๔๖๐๑. กริช มีมุข
๔๖๐๒. กุลิศ วัฒนา
๔๖๐๓. เกรียงไกร คเชนทร์ชัย
๔๖๐๔. เกรียงศักดิ์ มีคุณ
๔๖๐๕. เกรียงศักดิ์ สาริกา
๔๖๐๖. เกรียงศักดิ์ อาชาศรัย
๔๖๐๗. โกเมศ เจริญดี
๔๖๐๘. ขจรเดช พวงสงวนวงศ์
๔๖๐๙. ขวัญชัย อานุภาพ
๔๖๑๐. คมกฤช สุนทรธรรม
๔๖๑๑. คณิต แจ่มจันทรา
๔๖๑๒. คณิต ศรีพันธุ์
๔๖๑๓. คณิต อุทิศสาร
๔๖๑๔. คนินทร วงศาโรจน์
๔๖๑๕. ครรชิตพล เจริญมิตร
๔๖๑๖. คำรณ หะวะนิช
๔๖๑๗. จตุรงคพล สดมณี
๔๖๑๘. จรัสพงษ์ คุ้มเมือง
๔๖๑๙. จรูญ นิลศรี
๔๖๒๐. จเร ปิ่นชุ่ม
๔๖๒๑. จารุเกียรติ์ ชัยวงษ์
๔๖๒๒. จารุทัศน์ จันทรนิมะ
๔๖๒๓. จำลอง คุณสงค์
๔๖๒๔. จำลอง วิงศ์ด่าน
๔๖๒๕. จิระกาญจน์ สุขะพุด
๔๖๒๖. จิรพงษ์ ชนะสิทธิ์
๔๖๒๗. จิระชัย กำเนิดทอง
๔๖๒๘. จิรเดช รอดพลู
๔๖๒๙. จิรศักดิ์ จันทร์สุวรรณ
๔๖๓๐. จิระศักดิ์ รุ่งระรี
๔๖๓๑. จิตรเจริญ เวลาดี
๔๖๓๒. จิรศักดิ์ ขวัญช่วย
๔๖๓๓. ชุมาพงศ์ สกุลศักดิ์
๔๖๓๔. เจด็จ ใจมั่น
๔๖๓๕. เจริญ บำรุงบุญ
๔๖๓๖. เจษฎา ทองงามขำ
๔๖๓๗. เจษฎา อินทรสถิตย์
๔๖๓๘. ฉัตรชัย หัตตะวร
๔๖๓๙. เฉลิม สรรคประศาสน์
๔๖๔๐. เฉลิมพล ศรีพันธุ์
๔๖๔๑. เฉลิมพล สุพยากรณ์
๔๖๔๒. ชลธาร ไทยกล้า
๔๖๔๓. ชลธาร จิราณรงค์
๔๖๔๔. ชนะพล แก้ววาตะ
๔๖๔๕. ชนัท รัตนอุบล
๔๖๔๖. ชนินทร์ ชุณหรัชพันธุ์
๔๖๔๗. ชเนศร์ ทองสุก
๔๖๔๘. ชลิต มังคโลคม
๔๖๔๙. ชลิต วสยางกูร
๔๖๕๐. ชลิตเดช สุดมะโนกุล
๔๖๕๑. ชลิษฐ์ สักกวาที
๔๖๕๒. ชวลิต ยุลเสนา
๔๖๕๓. ชวลิต ไกรสมสาตร์
๔๖๕๔. ชวลิต ชาญเวชช์
๔๖๕๕. ชวลิต ภาษยะวรรณ์
๔๖๕๖. ชวลิต เรืองสอน
๔๖๕๗. ชวลิต ศรีศิลปนันทน์
๔๖๕๘. เชาวลิต ชุณหชจร
๔๖๕๙. เชาวฤทธิ์ ประภาจิตร์
๔๖๖๐. ชัชวาล ข้าเกษม
๔๖๖๑. ชัชวาล มั่นคุช
๔๖๖๒. ชัชวาลย์ วงษ์เอก
๔๖๖๓. ชัยวัฒน์ เจินวิเศษ
๔๖๖๔. ชัยยงค์ ทวีประโยชน์
๔๖๖๕. ชัยยุทธ บุษดี
๔๖๖๖. ชัยรัตน์ มีปรีชา
๔๖๖๗. ชัยวัธน์ จำปาศรี
๔๖๖๘. ชาตรี ทัตติ
๔๖๖๙. ชาติชาย ศุภระศร
๔๖๗๐. ชาญ ทัศนะพงษ์
๔๖๗๑. ชาญชัย กานต์ประภา
๔๖๗๒. ชาญชัย ภู่ทอง
๔๖๗๓. ชาญชัย ลิ้นนาค
๔๖๗๔. ชาญณรงค์ สวัสดี
๔๖๗๕. ชาญประดิษฐ์ แสงนิล
๔๖๗๖. ชาญวุฒิ อินทุลักษณ์
๔๖๗๗. ชานาญ รัตนวิกษ์
๔๖๗๘. ชำนาญยุทธ อัมพรมุนี
๔๖๗๙. ชิต เจริญยุทธ
๔๖๘๐. ชิน นาคบาง
๔๖๘๑. ชินเสณ ทองโกมล
๔๖๘๒. ชีวัน โลหะนุตร
๔๖๘๓. ชุมพล จันทะจำรัสศิลป์
๔๖๘๔. ชูชาติ จันตะนุตร์
๔๖๘๕. ชูชัย แสงสว่าง
๔๖๘๗. ชูศักดิ์ สมัคสิกิจ
๔๖๘๗. ชูศักดิ์ อำไพ
๔๖๘๘. เชิญลาภ วัฒนารักษ์
๔๖๘๙. โชค เพิกโสภณ
๔๖๙๐. โชคชัย สภานนท์
๔๖๙๑. โชติวัฒน์ สาริกะวณิช
๔๖๙๒. ไชยจิต อมาตยกุล
๔๖๙๓. ญาดา เนครเจริญ
๔๖๙๔. ณรงค์ นาคธน
๔๖๙๕. ณรงค์ นิลกาญจน์
๔๖๙๖. ณรงค์ สีทาแก
๔๖๙๗. ณรงค์ สุดประเสริฐ
๔๖๙๘. ณรงค์พล ณ บางช้าง
๔๖๙๙. ณรงค์ศักดิ์ เสาวคนธ์
๔๗๐๐. ณรุจ โกมลารชุน
๔๗๐๑. ณเรศ ชุ่มกมล
๔๗๐๒. ณัฏฐ์ โหมาศวิน
๔๗๐๓. ดร ปิ่นเฉลียว
๔๗๐๔. ตรุณธร ทานยะคามิน
๔๗๐๕. ตามพ์ ถาวรามร
๔๗๐๖. ตาเรศร์ เกษโกวิท
๔๗๐๗. ตำรงค์ สังกรณ์
๔๗๐๘. ติเรก รัถย์ศิริ
๔๗๐๙. เตชศักดิ์ อัมรินทร์
๔๗๑๐. เติมชัย ศรีวิเชียร
๔๗๑๑. ต่อศักดิ์ เหลืองตระกูล
๔๗๑๒. ตรีทศ สนแจ้ง
๔๗๑๓. ตรียุทธ มีพิชน์
๔๗๑๔. ไตรโรจน์ ครุธเวโช
๔๗๑๕. ถาวร มะลิซ้อน
๔๗๑๖. เถกิงพงษ์ วังแก้ว
๔๗๑๗. ทรงธรรม เกตุวงศา
๔๗๑๘. ทรงธรรม โชคคณาพิทักษ์
๔๗๑๙. ทรงพันธ์ จูตะกะสุต
๔๗๒๐. ทรงพล คชแก้ว
๔๗๒๑. ทรงพล รอดชมภู
๔๗๒๒. ทรงยศ ชัยอารีราษฎร์
๔๗๒๓. ทองใบ ศรีตาเตช
๔๗๒๔. ทนง ทรัพย์สอน
๔๗๒๕. ทรีชัย วิริยะโกศล
๔๗๒๖. ทักษพล ณ ลำปาง
๔๗๒๗. ทวิน แสงอำพันธ์
๔๗๒๘. ธงชัย วิโรจนวาภา
๔๗๒๙. ธนเดช อินธาระ
๔๗๓๐. ธนรัตน์ รื่นเริง
๔๗๓๑. ธนิต ทะนานทอง
๔๗๓๒. ธนินทร์ วัชรเกื้อ
๔๗๓๓. ธวัชชัย เกิดสวัสดิ์
๔๗๓๔. ธวัชชัย พละพงศ์
๔๗๓๕. ธวัชชัย ลิ้มประวานิช
๔๗๓๖. ธานินทร์ นาครินทร์
๔๗๓๗. ธานินทร์ เวชสนิท
๔๗๓๘. ธำรง คงชาติ
๔๗๓๙. ธำรงค์ ถาวร
๔๗๔๐. ธรรมรงค์ โชคคณาพิทักษ์
๔๗๔๑. ธรรมศักดิ์ สุขวัฒนา
๔๗๔๒. ธิชาวุฒิ สาครพันธุ์
๔๗๔๓. ธีระ ไกรพานนท์

๔๗๔๔. ธีระ จรเจริญ
๔๗๔๕. ธีระ สายประดิษฐ
๔๗๔๖. ธีระ อุดมะ
๔๗๔๗. ธีรชัย นาควานิช
๔๗๔๘. ธีรชัย หอมสุคนธ์
๔๗๔๙. ธีรนันท์ ตราชู
๔๗๕๐. ธีระพงษ์ วรรณสำเริง
๔๗๕๑. ธีระพงศ์ ศรีสุวรรณ
๔๗๕๒. ธีระพร อาณัติวงศ์
๔๗๕๓. ธีระพล คล้ายพันธ์
๔๗๕๔. ธีระภาพ เสนะวงษ์
๔๗๕๕. ธีรยุทธ ศศิประภา
๔๗๕๖. นคร สุขประเสริฐ
๔๗๕๗. นครชัย เผื่อนปฐม
๔๗๕๘. นที ทิพย์ประเสริฐ
๔๗๕๙. นพดล โชติศิริ
๔๗๖๐. นพดล น่อมศิริ
๔๗๖๑. นพดล เนตระกเวสนะ
๔๗๖๒. นพดล เพี้ยนภักดร์
๔๗๖๓. นพดล ฟักอังกูร
๔๗๖๔. นพพร ชูเอม
๔๗๖๕. นพฤทธิ์ เจริญทรัพย์
๔๗๖๖. นรเศรษฐ์ รุ่นประพันธ์
๔๗๖๗. นาวิน แสงสนิท
๔๗๖๘. นาวี สนิทไชย
๔๗๖๙. นิกร ประสาทกูล
๔๗๗๐. นิติ นิทธยุ
๔๗๗๑. นิพัทธ์ ทองเล็ก
๔๗๗๒. นิรุธ ปัญญาธร
๔๗๗๓. นิวัฒน์ ดวงศี
๔๗๗๔. นิวัตร์ สุขจิตต์กสม
๔๗๗๕.นิวัตรชัย นิยมแก้ว
๔๗๗๖. นิสิต เจริญสุข
๔๗๗๗. นุปกรณ์ อุตาการ
๔๗๗๘. บริบูรณ์ ประดิษฐเกษร
๔๗๗๙. บัญชา นิกรเพสย์
๔๗๘๐. บัญชา สิทธิวรยศ
๔๗๘๑. บัณฑิต พรหมายน
๔๗๘๒. บรรจง ศรีม่วง
๔๗๘๓. บรรพต กำแหงมิตร
๔๗๘๔. บรรพต รอดสำราญ
๔๗๘๕. บรรยงค์ สิรสุนทร
๔๗๘๖. บุรัชย์ แก้วที่พึ่ง
๔๗๘๗. บุรินทร์ คุณกิตติ
๔๗๘๘. บุญสือ วงษ์ท้าว
๔๗๘๙. บุญสันติ แสนสวัสดิ์
๔๗๙๐. บุญศักดิ์ ฟักเฟื่องบุญ
๔๗๙๑. บุญสืบ ลี้จินดา
๔๗๙๒. ปณิธาน พัฒนศิริ
๔๗๙๓. ประกิจ ศรียิ่งยงค์
๔๗๙๔. ประกิต ศกุณสิงห์
๔๗๙๕. ประกิต สันตินิยม
๔๗๙๖. ประจักษ์ จักษุศรี
๔๗๙๗. ประจิตต์ จีระจันทร์
๔๗๙๘. ประทาน ศิริสรรพ
๔๗๙๙. ประมวล ชัยพัฒน์
๔๘๐๐. ประยุทธ แก้วเจริญ
๔๘๐๑. ประยุทธ วะนะสุข
๔๘๐๒. ประยูร ธฏาวงษ์
๔๘๐๓. ประวิทย์ บุญมี
๔๘๐๔. ประวิทย์ วัฒนานนท์
๔๘๐๕. ประสงค์ ฟักสังข์
๔๘๐๖. ประสงค์ จิตกรณ์กิจศิลป์
๔๘๐๗. ประสพ พินิจศักดิ์
๔๘๐๘. ประสพชัย บรรลือสินธุ์
๔๘๐๙. ประสาท กองสุข
๔๘๑๐. ประสาธน์ ฟึ่งศิลป์
๔๘๑๑. ประสาน สุขเกษตร
๔๘๑๒. ประสูตร รัสมีแพทย์
๔๘๑๓. ประสิทธิ์ กัลยาณะธรรม
๔๘๑๔. ประสิทธิ์ แสงสูงเนิน
๔๘๑๕. ประเสริฐสุทธิ์ ทองขาว
๔๘๑๖. ปัญจนัฐ กาญจนานันท์
๔๘๑๗. ปัญญา ธรรมภิรานนท์
๔๘๑๘. ปัญญาพล เกิดทองคำ
๔๘๑๙. ปราลพ ศรีม่วงพันธ์
๔๘๒๐. ปิยะพันธ์ วิชยานนท์
๔๘๒๑. ปรีชา ธีมามนตรี
๔๘๒๒. ปรีชา สังข์แก้ว
๔๘๒๓. ผดุงศักดิ์ กลิ่นเสนาะ
๔๘๒๔. ผดุงศักดิ์ อินทร์ประสิทธิ์
๔๘๒๕. พงษ์พันธ์ ปรีแย้ม
๔๘๒๖. พงศธร ฉายกำเหนิด
๔๘๒๗. พงศธร ชูแข
๔๘๒๘. พงษ์ศักดิ์ ประทุมศรี
๔๘๒๙. พงษ์ศักดิ์ เปลี่ยนขำ
๔๘๓๐. พงษ์สันติ์ ทองเนียม
๔๘๓๑. พงศ์สวัสดิ์ งามเกษม
๔๘๓๒. พจนา เผือกผ่อง
๔๘๓๓. พรกุศล ยศธร
๔๘๓๔. พรชัย ดุริยพันธ์
๔๘๓๕. พรชัย นิพิฏฐ์กุล
๔๘๓๖. พลเดช สุภาไตรย
๔๘๓๗. พลานันท์ ประจายะกฤตย์
๔๘๓๘. พลบูรณ์ ชำนาญกุล
๔๘๓๙. พัชร อินทรสมบัติ
๔๘๔๐. พันเลิศ แกล้วทนงค์
๔๘๔๑. พัลลภ กำเนิดเพ็ชร
๔๘๔๒. พันธศักดิ์ จิรพัตรไพรีพ่าย
๔๘๔๓. ม.ล.พันธ์ศักดิ์ เกษมสันต์
๔๘๔๔. พันธ์ศักดิ์ จันทร์ด้ง
๔๘๔๕. พันธ์ศักดิ์ หลวงอุดม
๔๘๔๖. พิจารณ์ ธีรเนตร
๔๘๔๗. พิชัย บุญญฤทธิ์
๔๘๔๘. พิชัย วงศ์พิบูลย์ชัย
๔๘๔๙. พิชิต กุลตัณฑ์
๔๘๕๐. พิเชฐ ขำเจริญ
๔๘๕๑. พิทักษ์ พิบูลทิพย์
๔๘๕๒. พิทักษ์ วิทยา
๔๘๕๓. พินิจ เคนสิงห์
๔๘๕๔. พิมล บุญวิเศษ
๔๘๕๕. พิรายุทธ ข้างเสวก
๔๘๕๖. พิณภาษณ์ สริวัฒน์
๔๘๕๗. พิทยา ต่ายแต้มทอง
๔๘๕๘. พิทยา แสงแผ้ว
๔๘๕๙. พิษณุ ศรคุปต์
๔๘๖๐. พิษณุพงค์ วิริยะยุทธ
๔๘๖๑. พีระ บุญเลี้ยง
๔๘๖๒. พีระ พุ่มพิเชฏฐ์
๔๘๖๓. พีรชัย เปรมประเสริฐ
๔๘๖๔. พีระพงษ์ มานะกิจ
๔๘๖๕. พีระพงษ์ ลบเมฆ
๔๘๖๖. พีรพล กระเวนกิจ
๔๘๖๗. พีรยศ สุขสืบนุข
๔๘๖๘. พีรยุทธ ทองภักดี
๔๘๖๙. พีรวัฒน์ เปรมศรี
๔๘๗๐. พีรศักดิ์ กมลศิลป์
๔๘๗๑. พีระศักดิ์ วัฒนรณชัย
๔๘๗๒. พูนฤทธิ์ ศิริบุญ
๔๘๗๓. เพิ่มศักดิ์ เทพสิบ
๔๘๗๔. เพิ่มศักดิ์ เอกภูมิ
๔๘๗๕. แพน มหารักขกะ
๔๘๗๖. ไพชยนต์ ค้าทันเจริญ
๔๘๗๗. ไพบูลย์ บุญรอด
๔๘๗๘ . ไพบูลย์ พรรณสมัย
๔๘๗๙. ไพบูลย์ พวงเพชรลาภ
๔๘๘๐. ไพฑูรย์ วิสูตรแก้ว
๔๘๘๑. ไพศาล สวนสระแก้ว
๔๘๘๒. ภราดร พัฒนถาบัตร
๔๘๘๓. ภักดี ไพรินทร์
๔๘๘๔. ภาษิต ไชยศิลป์
๔๘๘๕. ภิรมย์ ฉายทองดี
๔๘๘๖. มงคล เชียวขจี
๔๘๘๗. มณฑล ไชยเสวี
๔๘๘๘. มรตรี ชมจำปี
๔๘๘๙. มรุพงศ์ อ่วมพริ้ง
๔๘๙๐. มานัส รูปทอง
๔๘๙๑. เมธารุต รอดเหตุภัย
๔๘๙๒. ยงยุทธ พันโท
๔๘๙๓. ยุทธชัย พันธุ์งาม
๔๘๙๔. ยุทธนา เกิดนาค
๔๘๙๕. ยุทธนา ตุงคะเสน
๔๘๙๖. ยุทธพงษ์ รุ่งเรือง
๔๘๙๗. รณภพ ศิริพร
๔๘๙๘. ระพีศักดิ์ ธนะพัฒน์
๔๘๙๙. รังรักษ์ พงษ์โสภณ
๔๙๐๐. รัฐชาติ สุนสะธรรม
๔๙๐๑. เลิศศักดิ์ โตสิงห์
๔๙๐๒. วชิระ ประทีปวณิช
๔๙๐๓. เลิศฤทธิ์ เศศะเทศานนท์
๔๙๐๔. วศิน บังแสง
๔๙๐๕. วรชัย ไสยจิตร
๔๙๐๖. วรเทพ ดิษยบุตร
๔๙๐๗. วรนิจ เอนกเวียง
๔๙๐๘. วรพงศ์ หัตถพันธุ์
๔๙๐๙. วรวิทย์ ตรุณชู
๔๙๑๐. วรวิทย์ ยศะทัตต์
๔๙๑๑. วรวุธ นิลศร
๔๙๑๒. วรศักดิ์ ธงรบ
๔๙๑๓. วรรธนะ โพธิ์ทอง
๔๙๑๔. วันชัย มั่นคง
๔๙๑๕. วันชัย บุญอริยะ
๔๙๑๖. วันชัย อิ่มโภชน์
๔๙๑๗. วัลลภ ปานทับ
๔๙๑๘. วัลลพ หังสวนัส
๔๙๒๐. วัตรชนินทร์ เสาวภา
๔๙๒๑. วัฒนชัย ปิยภัทร์
๔๙๒๒. วัฒนา พินธุ
๔๙๒๓. วัฒนา หลวงอุดม
๔๙๒๔. วาสนา นามหาชัย
๔๙๒๕. วิชัย ชาญปรีชา
๔๙๒๖. วิชัย สัตะบุญญาคม
๔๙๒๗. วิเชียร แนบเนียน
๔๙๒๘. วิเชียร บัวเผือก
๔๙๒๙. วิเชียร ศรีแก่นวงษ์
๔๙๓๐. วิบูลย์ชัย พะวงผล
๔๙๓๑. วิชัย เจริญรัตน์
๔๙๓๒. วิโรจน์ จงชาณสิทโธ
๔๙๓๓. วิศิษฐ์ เอมประณีตร์
๔๙๓๔. วิชชุ ชาญใช้จักร
๔๙๓๕. วิทยา วิชัยดิษฐ
๔๙๓๖. วิทยา เอี่ยมสำลี
๔๙๓๗. วิทวัส แก้วเรียน
๔๙๓๘. วินธัย แก้ววัฒนะ
๔๙๓๙. วิศญุ ศรียะพันธ์
๔๙๔๐. วิษณุ รัตนประดิษฐ์
๔๙๔๑. วีระ ชังบุตตา
๔๙๔๒. วีระชาติ ชัยก้องเกียรติ
๔๙๔๓. วีระเดช จิตต์คันธา
๔๙๔๔. วีระเดช ไตรบุตร

๔๙๔๕. วีระพงษ์ หังสสูตร
๔๙๔๖. วีระพันธ์ ภูวจินดา
๔๙๔๗. วีระยุทธ์ ใจไว
๔๙๔๘. วีระยุทธ ดิษยะศริน
๔๙๔๙. วีรวัฒน์ รัตนพงศ์
๔๙๕๐. วีระศักดิ์ ฉิมพาลี
๔๙๕๑. วีระศักดิ์ รักษาทรัพย์
๔๙๕๒. วีระศักดิ์ วาสะศิริ
๔๙๕๓. วีระศักดิ์ วิทยากาญจน์
๔๙๕๔. วีรัญ ฉันทศาสตร์โกศล
๔๙๕๕. วุทธิชัย เย็นทรวง
๔๙๕๖. ศิริประสิทธิ์ ธัญญศิริ
๔๙๕๗. ศรานิตย์ สุขิมศิริ
๔๙๕๘. ศักดา หลวงกระเจ้า
๔๙๕๙. ศักดา ถ้วยจินดา
๔๙๖๐. ศักดินรินทร์ เจริญสุข
๔๙๖๑. ศิริพงษ์ ศรีจามร
๔๙๖๒. ศิริพันธ์ วงศ์ทันจิตร
๔๙๖๓. ศิริวัฒน์ คอนขวา
๔๙๖๔. ศิลา แสงพุ่ม
๔๙๖๕. ศรีสมวงศ์ จิตรพรหมา
๔๙๖๖. ศุขเกษม ลงคะศิลป์
๔๙๖๗. ศุภชัย ดิษยรจง
๔๙๖๘. ศุภชัย สิริยานนท์
๔๙๖๙. เศวตฐพงศ์ พุ่มไพศาล
๔๙๗๐. เศรษฐศิริ ศรีศักดิ์ศรี
๔๙๗๑. สมชาย น้อยหาญา
๔๙๗๒. สมชิตศักดิ์ วิมลเอนกนันท์
๔๙๗๓. สมควร ริ้งขะพฤ
๔๙๗๔. สมใจ จันทร์ริมี
๔๙๗๕. สมชัย ไชยานิช
๔๙๗๖. สมชาย คชินทร์สุวรรณ
๔๙๗๗. สมชาย ทองนวล
๔๙๗๘. สมชาย ภูมรินทร์
๔๙๗๙. สมชาย ลิ้มประเสริฐ
๔๙๘๐. สมชาย วงษ์ประถอน
๔๙๘๑. สมเดช ชื่อมาก
๔๙๘๒. สมเดช พุ่งหลาง
๔๙๘๓. สมเดช พรหมรุ่งเรือง
๔๙๘๔. สมปอง สังข์สุวรรณ
๔๙๘๕. สมพงษ์ จันทร์อ่อน
๔๙๘๖. สมพงษ์ นิ่วเจริญ
๔๙๘๗. สมพงษ์ หงษ์ทอง
๔๙๘๘. สมพล พูลทวีธรรม
๔๙๘๙. สมพล สิทธิเกษร
๔๙๙๐. สุวพันธ์ ประพฤติ
๔๙๙๑. สมโพธิ เงินกลม
๔๙๙๒. สมภพ มณีรัตน์
๔๙๙๓. สมภพ สุดภูท่อง
๔๙๙๔. สืบบุญ แน่นหนา
๔๙๙๕. สมยศ ปานเพ็ง
๔๙๙๖. สมยศ เพ็ชร์สังกฤษ
๔๙๙๗. สมศักดิ์ ทองพิลา
๔๙๙๘. สมศักดิ์ บุษยบุตร
๔๙๙๙. สมศักดิ์ พยัคคง
๕๐๐๐. สมศักดิ์ เหลืองเรญกุล
๕๐๐๑. สมสกุล แสงงาม
๕๐๐๒. สมหมาย อานแก้ว
๕๐๐๓. สรรค์ชัย อำรงศรีกุล
๕๐๐๔. สรรเสริญ สอนปาน
๕๐๐๕. สรวงสรร พินทุมิต
๕๐๐๖. สกล ทาญใจ
๕๐๐๗. สกนธ์ อัจฉริยพันธ์
๕๐๐๘. สกุณชัย ศิริเรือง
๕๐๐๙. สงัด โรงสะอาด
๕๐๑๐. สถาพร นิยะโมสถ
๕๐๑๑. สถาปน์ ตันฐวารัชนะ
๕๐๑๒. สถาปนาพงษ์ วังแก้ว
๕๐๑๓. สธีรย์ แจ่มจำรัส
๕๐๑๔. สมาน ขาวเพียร
๕๐๑๕. สราวุธ ชลธยู
๕๐๑๖. สวาวุธ สิริกรรัชนะ
๕๐๑๗. สหรัฐ ภูวไชยสาม
๕๐๑๘. สอนภูมิ เอนกเวียง
๕๐๑๙. สันติ พรหมเพ็ชร
๕๐๒๐. สันติภาพ สิงหสุนต
๕๐๒๑. สันติ์ธร ขนะวารณี
๕๐๒๒. สันติ์ธร มาพวิน
๕๐๒๓. สันติ์ธร อุดมศักดิ์
๕๐๒๔. สาโรจน์ เกิดมี
๕๐๒๕. สิริวัฒ เวียนแก้ว
๕๐๒๖. สิริรัช ชานวณเวียน
๕๐๒๗. สิงหา เพชิตวิรี
๕๐๒๘. สันธีชัย เยี่ยมสุวรรณ
๕๐๒๙. สุจินต์ แย้มชัยย
๕๐๓๐. สุจินต์ เย็นมงี
๕๐๓๑. สุชาติ โยธาวรรณ
๕๐๓๒. สุชาติ ศรวงศาว
๕๐๓๓. สุชาติ พงษ์ชาติ
๕๐๓๔. สุทัศน์ ธาญนานนท์กุล
๕๐๓๕. สุทัศน์ รัตนชูสุมน์
๕๐๓๖. สุธีร์ ธรรมประดิษฐ์
๕๐๓๗. สุรเชษฐ์ ชียวงศ์
๕๐๓๘. สุนันท์ เยี่ยมสถาน-
๕๐๓๙. สุพจน์ สุดประเสริฐ
๕๐๔๐. สุพัฒน์ ติตถะสิริ
๕๐๔๑. สุมน สุรทิณห์
๕๐๔๒. สุรชัย คงเทศ
๕๐๔๓. สุรชัย นิลวิไล
๕๐๔๔. สุรชาติ เหลือพร้อม
๕๐๔๕. สุรพงษ์ สุขมาสวิน
๕๐๔๖. สุรพจน์ ทองสิมา
๕๐๔๗. สุรพล ทองประเสริฐ
๕๐๔๘. สุรพล ไทยพีระกุล
๕๐๔๙. สุรพล ศรีแป๊ะบัว
๕๐๕๐. สุรพล อุดมชัยรัตน์
๕๐๕๑. สุรพันธ์ พงษ์อร่าม
๕๐๕๒. สุริยุทธ เดชจรัสศรี
๕๐๕๓. สุวัฒน์ อิ่มสมบัติ
๕๐๕๔. สุวาวุฒิ รัตตานุกูล
๕๐๕๕. สุวศักดิ์ บุญศิริ
๕๐๕๖. สุวศักดิ์ โปร่งจันทึก
๕๐๕๗. สุวสักดิ์ อินทพิน
๕๐๕๘. สุวิยะ พรสุวิยะ
๕๐๕๙. สุวินัย์ ผาอรรม
๕๐๖๐. สุวินท์ โลหาเพ
๕๐๖๑. สุวินทร์ จันทร์ชูศรี
๕๐๖๒. สุวิยา ทอมจันทร์
๕๐๖๓. สุวิทย์ จันทรเมธากุล
๕๐๖๔. สุวิทย์ อัมพรรัตน์
๕๐๖๕. สุวีระ ยิ่งเพื่อชมนต์
๕๐๖๖. สุทธิชัย วงษ์บุญมา
๕๐๖๗. สุทธิชัย ศรวนสินธุ์
๕๐๖๘. สุทธิสักดิ์ คงคุณ
๕๐๖๙. สุนทร สุวรรณสิงห์
๕๐๗๐. สุนทรจิต มังคละศิริ
๕๐๗๑. สุนทิจ นุตยทิตย์
๕๐๗๒. สุนทิจ สิงหฤดม
๕๐๗๓. สุภโชค จุลละบุษปะ
๕๐๗๔. สุชีพ บุญรัตน์
๕๐๗๕. เสนย สิงหานุตร
๕๐๗๖. เอกสม จริงเมธัสดิ์
๕๐๗๗. เสริมศักดิ์ นิยะโมสถ
๕๐๗๘. เสริมศักดิ์ แสนทวีชุข
๕๐๗๙. โสภณ ชางสัวรวย
๕๐๘๐. โสภณ ศรีสุคนธ์
๕๐๘๑. โสรัจ เพียรสิริ
๕๐๘๒. โสพนา พิพัฒน์ชาญชัย
๕๐๘๓. หัทยี สร้อยนาค
๕๐๘๔. หิรัญชัย เฉลยปรชญ์
๕๐๘๕. หิรัญ สินปรุ
๕๐๘๖. นวินทร์ แสงเนตร
๕๐๘๗. องอาจ ทีนอ่อน
๕๐๘๘. อโณทัย พูลผล
๕๐๘๙. อดิเรก คูมีชัย
๕๐๙๐. อดิศว จุไรวิจิตร
๕๐๙๑. อดิศักดิ์ เกิดทองคำ
๕๐๙๒. อดิศักดิ์ วรรณศิลปิน
๕๐๙๓. อดุลย์ ศิริวัฒน์
๕๐๙๔. อนนท์ ยิ่งพัธนา
๕๐๙๕. อนนต์ แสงสุก
๕๐๙๖. อนันต์ สุวรรณโชติ
๕๐๙๗. อนันต์ สุขณียุทธ
๕๐๙๘. อนันต์ สุขพลอย
๕๐๙๙. อนันตชัย ดินตมุสิก
๕๑๐๐. อนุ สังข์ศิริ
๕๑๐๑. อนุรักษ์ ภาคสุทธิผล
๕๑๐๒. อนุรัตน์ มุ่งเพียร
๕๑๐๓. อนุรุทธ์ ศุลยรัตน์
๕๑๐๔. อนุโรจน์ รอดโพธิ์ทอง
๕๑๐๕. อนุศักดิ์ สิงห์อาษา
๕๑๐๖. อนุสรณ์ เจริญสวาท
๕๑๐๗. อภิชาต ธรรงค์วิทย์
๕๑๐๘. อภิชาต มีสมมนต์
๕๑๐๙. อภิไชย เที่ยงธรรม
๕๑๑๐. อภิรัตน์ ขวนปรีชา
๕๑๑๑. อภิรัตน์ บีสิ่ม
๕๑๑๒. อภิรัตน์ สุวรรณตรา
๕๑๑๓. อภิลักษณ์ สัพตบงกช
๕๑๑๔. อภิสิทธิ์ สีพุดม่อง
๕๑๑๕. อมรเทช มังคศีลวรรค์
๕๑๑๖. อรุณ สมคน
๕๑๑๗. อลงกต พานิช
๕๑๑๘. อรรถพร อุทยานานนท์
๕๑๑๙. อรรถพล พงษ์พันธ์สิงห์
๕๑๒๐. อักษรา เกิดผล
๕๑๒๑. อัครเดช ฟองสินจุ้
๕๑๒๒. อังกูรรัตน์ ชาญปรีชา
๕๑๒๓. อังคฤทธิ์ ราชณรงค์
๕๑๒๔. อัชรัตน์ เหมหานนท์
๕๑๒๕. อาทร แก้วคำ
๕๑๒๖. อาทร ทิพเสิศ
๕๑๒๗. อารีย์ อ่อนชิต
๕๑๒๘. อาจศึก สุวรรณโชติ
๕๑๒๙. อำนาจ เกิดผล
๕๑๓๐. อำนาจ ขรัญเมือง
๕๑๓๑. อำนาจ อันอาตม์งาม
๕๑๓๒. อิทธิพล โพธิสุข
๕๑๓๓. อิทธิพล มกรเสน
๕๑๓๔. อิทธิศักดิ์ สมรสูตร
๕๑๓๕. อุดมเดช อัตนุศร
๕๑๓๖. อุดมรัตน์ บุญยรัตผลิน
๕๑๓๗. อุดร ด้วงสังข์
๕๑๓๘. อุดร สกุลทิพย์
๕๑๓๙. อุทิศ สุนทร
๕๑๔๐. อุสไนท์ เพื่องพูลนุช
๕๑๔๑. เอก เอกศาสตร์
๕๑๔๒. เอกนิมิต อินทรนาค
๕๑๔๓. เอื้อบูรณ์ ปานกุล
๕๑๔๔. โอภาส รักพุก

๕๑๔๕. สิรวุฒิ สุคันธนาค
๕๑๔๖. ฤทธิชัย นิยมโชค

รุ่น 16 พ.ศ. 2515

๕๑๔๗. ชัยนะ บุญประสิทธิ์
๕๑๔๘. เกรียงไกร ชัยชุมพร
๕๑๔๙. ชัยยุทธ พร้อมสุข
๕๑๕๐. ดิเรก พรมบาง
๕๑๕๑. บุญสม ปักษี
๕๑๕๒. บุญเยี่ยม ปั้นมณี
๕๑๕๓. ประเชิญ กวนหอย
๕๑๕๔. ปัญญา เกตุตระกูล
๕๑๕๕. มนัส ครามานนท์
๕๑๕๖. วีรพัล จันทร์สง่า
๕๑๕๗. สมชาย ปิติพร
๕๑๕๘. สิทธิ์ แป้นกลาง
๕๑๕๙. สุเมธ สรวมศิริ
๕๑๖๐. สุริยัณห์ ป้อมเป็น
๕๑๖๑. อนุพนธ์ จุลบาท
๕๑๖๒. อภินันท์ สุวรรณสมพงศ์
๕๑๖๓. อำนวย รามสันเทียะ
๕๑๖๔. ชุมพล มธุรส
๕๑๖๕. ทวี กาญจนวิสุทธิ์
๕๑๖๖. ทวีป สุขพินิจ
๕๑๖๗. ประโยชน์ สัมมาวัตน์
๕๑๖๘. พงษ์ศักดิ์ อุดมแก้ว
๕๑๖๙. สมัยจรุง ประดับแก้ว
๕๑๗๐. อำพล ศรีวรรณ
๕๑๗๑. เจริญ ทองน้อย
๕๑๗๒. ฉลาด ถนอมเล็ก
๕๑๗๓. ณรงค์ศักดิ์ มั่นคง
๕๑๗๔. ดิสัน ตงประเสริฐ
๕๑๗๕. ทศพร ตันศิริ
๕๑๗๖. ธงชัย ประทุมศิลป์
๕๑๗๗. ประจักษ์ สัจจโสภณ
๕๑๗๘. พิริยะ วรรลยางกูร
๕๑๗๙. ยงยุทธ หาบุบผา
๕๑๘๐. วรวัฒน์ แก้วเที่ยง
๕๑๘๑. สมบุญ กิจเฉลา
๕๑๘๒. สมศักดิ์ กิจวิเศษ
๕๑๘๓. สว่าง หนูคง
๕๑๘๔. สำเนียง ยศวิชัย
๕๑๘๕. สิทธิชัย ระวีทองดี
๕๑๘๖. สุเทพ บุญนิมิตร
๕๑๘๗. สุรินทร์ พันธ์เตี้ย
๕๑๘๘. อนุรัตน์ ปัญญาชนวัฒน์
๕๑๘๙. กมล นงนุช
๕๑๙๐. กมลชาติ ศรีสุข
๕๑๙๑. ก้องเกียรติ พลขันธ์
๕๑๙๒. กอบกิจ จิตต์การุญราษฎร์
๕๑๙๓. กอบสิน คล้ายมณี
๕๑๙๔. กฤตย์ มหิทธิบุรินทร์
๕๑๙๕. กฤษณ์ มรกตพรรณ
๕๑๙๖. กฤษณ์ วงษ์ชัยสมร
๕๑๙๗. กฤษณรักษ์ เวชรักษ์
๕๑๙๘. กฤษฎา อารีรัชชกุล
๕๑๙๙. กฤษพงศ์ แก้วจินดา
๕๒๐๐. กัมพล จิระสถิตย์
๕๒๐๑. การุณ ขุนสูงเนิน
๕๒๐๒. การุณ สุทธิจิตร
๕๒๐๓. กำพล เจริญสุข
๕๒๐๔. กำพล บุญครอง
๕๒๐๕. กิตติ อาจสัญจร
๕๒๐๖. กิตติคมน์ บูรณะบุตร
๕๒๐๗. กิตตินันท์ ศิรินาวิน
๕๒๐๘. กิตติศักดิ์ วิจิตร
๕๒๐๙. กุลพล ฉลาดแพทย์
๕๒๑. เกษม ธนาภรณ์
๕๒๑๑. เกษม สุขวัฒนา
๕๒๑๒. เกษม เหล่าจินดาพันธ์
๕๒๑๓. เกียรติศักดิ์ พลกนิษฐ
๕๒๑๔. เกื้อบุญ สงฆ์เจริญ
๕๒๑๕. ไกรฤกษ์ ก้องเกียรติกูล
๕๒๑๖. โกวิท อัจฉริยญาติ
๕๒๑๗. โกวิทย์ วงศ์รุ่งโรจน์
๕๒๑๘. โกวิทย์ สุดใจ
๕๒๑๙. ขวัญไชย จาตุวัฒน์
๕๒๒๐. คมสัน น้องพงษ์
๕๒๒๑. คณิต เหลี่ยมเจริญ
๕๒๒๒. โชติด งามเอก
๕๒๒๓. จตุรงค์ โชติดำรงค์
๕๒๒๕. จริญ สารสิทธิ์
๕๒๒๕. จรัส สุรารักษ์
๕๒๒๖. จรูญ จาตุรพงศ์
๕๒๒๗. จะเด็ด ชูศักดิ์
๕๒๒๘. จำรัส ชลานุเคราะห์
๕๒๒๙. จิรยุทธ วงศ์สุทัศน์
๕๒๓๐. จิระศักดิ์ ขวนะศักดิ์
๕๒๓๑. จุลพจน์ อิทธะรงค์
๕๒๓๒. เจษฎา ไชยภัฏ
๕๒๓๓. เจษฎา ยาวะประภาษ
๕๒๓๔. ฉัตรกนก เขียวแสงส่อง
๕๒๓๕. ฉัตรเฉลิม เฉลิมสุข
๕๒๓๖. เฉลิมเกียรติ รามสูต
๕๒๓๗. เฉลิมชัย ปานพิทักษ์พันธ์
๕๒๓๘. เฉลิมพร จำนวลทอง
๕๒๓๙. ชนินทร์ จินทรโชติ
๕๒๔๐. ชรินทร์ อุนรัตน์
๕๒๔๑. ชลิต แย้มจินดา
๕๒๔๒. ชวลิต ขุนประสาน
๕๒๔๓. ชวลิต ประสพศิลป
๕๒๔๔. ชวลิต เรียนแจ้ง
๕๒๔๕. ชวลิต ศุขะธรรม
๕๒๔๖. ชัยณรงค์ เจริญรักษ์
๕๒๔๗. ชัยพร อุนรัตน์
๕๒๔๘. ชัยพล รุมรัตนะ
๕๒๔๙. ชัยยศ อุ่นเรือน
๕๒๕๐. ชัยวัฒน์ จำรัส
๕๒๕๑. ชัยสิทธิ์ ศรีอำไพ
๕๒๕๒. ชัยฤทธิ์ ขวัญสอน
๕๒๕๓. ชาตรี เศรษฐกร
๕๒๕๔. ชำนิ รักเรือง
๕๒๕๕. ชาติชาย สุคนธสิงห์
๕๒๕๖. ชาติชาย ดิษฐกุล
๕๒๕๗. ชาตอุดม ติดกะสิริ
๕๒๕๘. ชาญยุทธ บุญญานุสนธิ์
๕๒๕๙. ชาญศักดิ์ โสมกุล
๕๒๖๐. ชินทัต มีศุข
๕๒๖๑. ชุมพล วงศ์เวคิน
๕๒๖๒. ชูเกียรติ ฉายางกูร
๕๒๖๓. ชูชาติ หาสารี
๕๒๖๔. เชลง รุ่งแสงขันทร์
๕๒๖๕. เชาวเลข ตันสุน
๕๒๖๖. เชิดชาย สัตตบุศย์
๕๒๖๗. ไชยพร รัตแพทย์
๕๒๖๘. ไชยยศ สุนทรนาค
๕๒๖๙. ไชยวัฒน์ หิรัญอร
๕๒๗๐. ฐานันดร์ เข็มเพ็ชร์
๕๒๗๑. ฐิตินันท์ ธัญญศิริ
๕๒๗๒. ณะ อารีนิจ
๕๒๗๓. ณธน สิตภาหุล
๕๒๗๔. ณรงค์ แก้วสว่าง
๕๒๗๕. ณรงค์ ดำขำ
๕๒๗๖. ณรงค์ บุณะสุวรรณ
๕๒๗๗. ณรงค์ชัย กิ่งเกตุ
๕๒๗๘. ณรงค์ยศ ปราการสมุทร
๕๒๗๙. ณรงค์ศักดิ์ ศรีพิกุล
๕๒๘๐. ดนัย จุลละสุขุม
๕๒๘๑. ดนัยพัฒน์ เกษมนิรันดร์
๕๒๘๒. ดรุณ เทียบเทียม
๕๒๘๓. ดำริห์ สุระกิจ
๕๒๘๔. ดิษฐพล บุญธรรม
๕๒๘๕. ดุสิต รามโกมุท
๕๒๘๖. ดุลย์พิทักษ์ ประดิษฐเกษร
๕๒๘๗. เดชา เดชะชาติ
๕๒๘๘. เดชา ทองใส
๕๒๘๙. เดชา ศุขใจ
๕๒๙๐. เด่นดวง ทิมวัฒนา
๕๒๙๑. โดม ดอกไม้พุ่ม
๕๒๙๒. ต่อเกียรติ โรจนวิภาต
๕๒๙๓. ตะวัน เรืองศรี
๕๒๙๔. ไตรขวัญ กุรีกุล
๕๒๙๕. ไตรเมต อู่ไทย
๕๒๙๖. ถนอม แย้มมณฑา
๕๒๙๗. ทนง เผ่าอรุณ
๕๒๙๘. ทนงศักดิ์ พวงพ่วงรอด
๕๒๙๙. ทลวงรณ เศรษฐสุวรรณ
๕๓๐๐. ทรงพล ไพนุพงศ์
๕๓๐๑. ทรงวิทย์ ทรัพย์อนันต์
๕๓๐๒. ทรงศักดิ์ สหสมโชค
๕๓๐๓. ทรงศักดิ์ ตะวันแจ้ง
๕๓๐๔. ทศณพ คชาชีวะ
๕๓๐๕. ทศพร บุญศิริ
๕๓๐๖. ทศพร ศิลปาจารย์
๕๓๐๗. ทศพร คำสุพรหม
๕๓๐๘. ทศพล งามสุทธา
๕๓๐๙. ทวี แนวบัวผัน
๕๓๑๐. ทวีชัย กฤษิชีวิน
๕๓๑๑. ทวีชัย บุญอนันต์
๕๓๑๒. ทวีวัฒน์ บูรณสิงห์
๕๓๑๓. ทวีวุฒิ พงศ์พิพัฒน์
๕๓๑๔. ทายาท ธีรานุตร์
๕๓๑๕. ทิวะพร ขะนะพะเนาว์
๕๓๑๖. ไททัศน์ คัมภีระพันธุ์
๕๓๑๗. ธงชัย กลิ่นอุบล
๕๓๑๘. ธงชัย อากาศวิภาต
๕๓๑๙. ธงชัย ฤกษ์ถนอม
๕๓๒๐. ธนเศรษฐ์ ว่องโชติกุล
๕๓๒๑. ธนะกาญจน์ ใคร่ครวญ
๕๓๒๒. ธนา วิทยวิโรจน์
๕๓๒๓. ธนาคาร เกิดในมงคล
๕๓๒๔. ธนู คิ้มวงษ์ษา
๕๓๒๕. ธรรมนูญ กลิโกศล
๕๓๒๖. ธรรมนูญ ทรัพย์สำรวม
๕๓๒๗. ธราธร ขจิตสุวรรณ
๕๓๒๘. ธวัชชัย ดีที่สุด
๕๓๒๙. ธวัชชัย รองเย็น
๕๓๓๐. ธวัชชัย เอี่ยมเฉย
๕๓๓๑. ธานินทร์ กิจสาลี
๕๓๓๒. ธานินทร์ สุกุมลจันทร์
๕๓๓๓. ธานี ดีมงคล
๕๓๓๔. ธำรงค์ เกิดสวัสดิ์
๕๓๓๕. ธีระ กรใหม่
๕๓๓๖. ธีรพงศ์ สะม้ายสินทร์
๕๓๓๗. ธีระพงศ์ อินทรตั้ง
๕๓๓๘. ธีระพงศ์ อุไรเลิศ
๕๓๓๙. ธีรวุธ พุ่มศฤงฆาร
๕๓๔๐. นคร ประเสริฐสุข
๕๓๔๑. ธีรัชย์ เล็กพูนเกิด
๕๓๔๒. นคร น.กุลศรีรัตน์

๕๓๔๓. นครินทร์ นาคอาทิตย์
๕๓๔๔. นที บุญมาก
๕๓๔๕. นเรศ งามปลั่ง
๕๓๔๖. นพดล จันทรเสน
๕๓๔๗. นพดล สร้อยสยัมภู
๕๓๔๘. นพพร จันทนลาช
๕๓๔๙. นพพล พิทักษ์สาลี
๕๓๕๐. นพรัตน์ แป้นแก้ว
๕๓๕๑. นพวงศ์ สุรวิชัย
๕๓๕๒. นรบุญ แน่นหนา
๕๓๕๓. นันทพล จำรัสโรมรัน
๕๓๕๔. นันทวงศ์ โชคถาวร
๕๓๕๕. นาวิน ธนเนตร
๕๓๕๖. นิกร ขำนาญกุล
๕๓๕๗. นิคม วงษ์ครุฑีย์
๕๓๕๘. นิพนธ์ ดิษฐชัยมะ
๕๓๕๙. นิรัตน์ชัย สุพัฒนานนท์
๕๓๖๐. นิรันดร์ ยิ้มสรวล
๕๓๖๑. นิรินดร์ อดุลยาศักดิ์
๕๓๖๒. นิรุช รมยเวศม์
๕๓๖๓. นิวัตร มีนะโยธิน
๕๓๖๔. นิวิตชัย ถนอมธรรม
๕๓๖๕. นุ โชติสันต์
๕๓๖๖. นุวัฒน์ เกียรติพันธ์
๕๓๖๗. นรรจง ตลายนสุตร์
๕๓๖๘. บรรจงฤทธิ์ คงพันธุ์
๕๓๖๙. บรรเจิด เทียนทองดี
๕๓๗๐. บรรเจิด ศรีพระราม
๕๓๗๑. บรรพต บูรณธนิต
๕๓๗๒. บรรณวัฒน์ มาโกมล
๕๓๗๓. บรรหาร พิทมุข
๕๓๗๔. บวรวัฒน์ ชจรเนตียุทธิ์
๕๓๗๕. บวรวัฒน์ ค้าขาย
๕๓๗๖. บวรสิกขณ์ กมลาคน์
๕๓๗๗. บัญชา ชุนสิทธิ์
๕๓๗๘. บัญชา ภัทรสุวรรณ
๕๓๗๙. บาบัส บัวแย้ม
๕๓๘๐. บุญชัย เนาวฤทธิ์
๕๓๘๑. บุญชัย บรินทร์พงษ์
๕๓๘๒. บุญธรรม เชยชื่นกลิ่น
๕๓๘๓. บุญเลิศ ทัศรอง
๕๓๘๔. บุญสิทธิ์ มณฑิพย์
๕๓๘๕. ปกาสิต รักจันทร์
๕๓๘๖. ปฏิพันธ์ วะนะสุข
๕๓๘๗. ปฏิญญา พิณสายแก้ว
๕๓๘๘. ประกิต กนกโชติ
๕๓๘๙. ประคอง จันทร์ศรี
๕๓๙๐. ประจักษ์ สันทัดเลขา
๕๓๙๑. ประจักษ์ สาตราวาหะ
๕๓๙๒. ประจิตร บุญยนียม
๕๓๙๓. ประชุม ดิษฐศิริ
๕๓๙๔. ประดิษฐ์ วิสุทธินันท์
๕๓๙๕. ประดิษฐ์ ศิริคุปต์
๕๓๙๖. ประดิษฐ์ อ่อนพุ่ม
๕๓๙๗. ประทีป ถวิลทรัพย์
๕๓๙๘. ประทีป ธรรมรักษ์
๕๓๙๙. ประพัฒน์ เอกโพธิ์
๕๔๐๐. ประมาณ วรปัญญา
๕๔๐๑. ประสองยุทธ วัฒนวรางกูร
๕๔๐๒. ประวุฒิ ถาวรศิริ
๕๔๐๓. ประสงค์ บุตรขวัญ
๕๔๐๔. ประสบโชค เกษมสันต์
๕๔๐๕. ประสพโชค พร้อมมูล
๕๔๐๖. ประสาทสุข โสรธรณ์
๕๔๐๗. ประสาร ตั้งวัฒนะวิบูลย์
๕๔๐๘. ประสิทธิ์ ประศิษฐ์ผล
๕๔๐๙. ประเสริฐ ชูแสง
๕๔๑๐. ปริญญา ทีฆโรจน์
๕๔๑๑. ปริญญา ปุญญปัญญา
๕๔๑๒. ปริญญา สีสาคเจริญ
๕๔๑๓. ปริญญา อันหาด
๕๔๑๔. ปัญจชัย บูรณางกูร
๕๔๑๕. ปัญญา อุดมสินค้า
๕๔๑๖. ปราการ ชลยุทธ
๕๔๑๗. ปราโมทย์ ศิรณะธรรม
๕๔๑๘. ปาสิต จุลกะ
๕๔๑๙. ปิยะพงษ์ บูรณโชติ
๕๔๒๐. ปรีชา จันทร์โอชา
๕๔๒๑. ปรีชา มาเจริญ
๕๔๒๒. ปรีชา โชมวงษ์
๕๔๒๓. เปรม บุญยวิบูลย์
๕๔๒๔. ผดุงเกียรติ แจ่มสว่าง
๕๔๒๕. เผด็จ วงษ์ชื่นแก้ว
๕๔๒๖. พงษ์พัฒน์ ฉายาพันธุ์
๕๔๒๗. พงศ์เทพ สิตบุตร
๕๔๒๘. พงษ์ยุทธ หุ่นศิริ
๕๔๒๙. พงษ์ศูล ไทยกล้า
๕๔๓๐. พงษ์ศักดิ์ คงสวาสม
๕๔๓๑. พนมวัน เปลี่ยนมณี
๕๔๓๒. พนา ถนอมสิงห์
๕๔๓๓. พยงค์ ปิตวัชระ
๕๔๓๔. พรเทพ พัชราพันธุ์
๕๔๓๕. พรเลิศ ยี่โถขาว
๕๔๓๖. พลเดช เจริญผล
๕๔๓๗. พลเทพ โทมดสุวรรณ
๕๔๓๘. พลัง ยิ้มพานิชย์
๕๔๓๙. พังพล ศิริสังขไชย
๕๔๔๐. พัฒนพงศ์ องอาจอิทธิชัย
๕๔๔๑. พัลลภ ตมิศานนท์
๕๔๔๒. พันธ์ศักดิ์ ดาวกระจาย
๕๔๔๓. พิจิตร ขจรกล่ำ
๕๔๔๔. พิชาติ เขม้นจันทร์
๕๔๔๕. พิชาญ ทองสุขแก้ว
๕๔๔๖. พิชิต พลประจักษ์
๕๔๔๗. พิชิต พินิตตานนท์
๕๔๔๘. พิเชฐ สุขพงศ์พิสิฐ
๕๔๔๙. พิเชษฐ อรชุน
๕๔๕๐. พินิต มณีรัตน์
๕๔๕๑. พิเนต ศิรินก้าว
๕๔๕๒. พิบูลย์ กุลพงษ์
๕๔๕๓. พิพัฒน์ เหรียญบูรผา
๕๔๕๔. พิภพ ภู่นฤปิยธร
๕๔๕๕. พิริย ชูแก้ว
๕๔๕๖. พิสัฒน์ จุลดิลก
๕๔๕๗. พิสุทธิ์ เปาอินทร์
๕๔๕๘. พิษณุ โสพล
๕๔๕๙. พีระ วัฒนมงคล
๕๔๖๐. พีระพงษ์ เจริญดี
๕๔๖๑. พีระยุทธ แก้วไสย
๕๔๖๒. พูลสุข บุนนาค
๕๔๖๓. เพชรภูมิ ศรีหิรัญ
๕๔๖๔. เพิ่มพงษ์ ณ พัทลุง
๕๔๖๕. ไพบูลย์ คุ้มฉายา
๕๔๖๖. ไพริช พงษ์เจริญ
๕๔๖๗. ไพโรจน์ ครองยุทธ
๕๔๖๘. ไพโรจน์ ลิขะรังษีนุกูล
๕๔๖๙. ไพโรจน์ รวยลาภ
๕๔๗๐. ภราดร เศตะพรหมณ์
๕๔๗๑. ภักดี แสง-ชูโต
๕๔๗๒. ภาณุวัฒน์ ไวทยกุล
๕๔๗๓. ภาสกร เหล่าหล้า
๕๔๗๔. ภูมเมน ศรีพันลา
๕๔๗๕. ภูมิรัตน์ เปียสวน
๕๔๗๖. มนต์ชัย ณ พัทลุง
๕๔๗๗. มนต์ชัย เพ็ญสูตร
๕๔๗๘. มนต์ชัย วรพันธ์
๕๔๗๙. มนตรี จำเรียง
๕๔๘๐. มนตรี เที่ยงตรง
๕๔๘๑. มนตรี ศรีวัฒน์
๕๔๘๒. มนตรี สุวรรณชัย
๕๔๘๓. มนตรี สุหยีนดี
๕๔๘๔. มานิตย์ เหล่าลา
๕๔๘๕. ไมตรี พจนาพันธ์
๕๔๘๖. ยรรยง หงษ์จุ้ย
๕๔๘๗. ยศพล มีพรหม
๕๔๘๘. ยุทธนา เกิดด้วยบุญ
๕๔๘๙. ยุทธนา ตระหง่าน
๕๔๙๐. เยาวดนัย ภู่เจริญยศ
๕๔๙๑. โยธิน รื่นบรรเทิง
๕๔๙๒. รณรงค์ โคตรดำรงค์
๕๔๙๓. รวมพร มีชูอรรถ
๕๔๙๔. รักษ์ ดวงรัตน์
๕๔๙๕. ราเชนทร์ สุดศิริ
๕๔๙๖. ริไท แสงทวีป
๕๔๙๗. รุ่งโรจน์ กองมณี
๕๔๙๘. รุ่งศักดิ์ เสรีสวัสดิ์
๕๔๙๙. รุจ สุขมนัส
๕๕๐๐. เรวัต คนเที่ยง
๕๕๐๑. เรืองฤทธิ์ บุญส่งประเสริฐ
๕๕๐๒. เรืองทิพย์ เทียนทอง
๕๕๐๓. เรืองทอง บุญศิริ
๕๕๐๔. เรืองศักดิ์ จรัสเอก
๕๕๐๕. เรืองศักดิ์ แดงเกษม
๕๕๐๖. เรืองศักดิ์ สว่างแจ้ง
๕๕๐๗. เลอชัย มาลีเลิศ
๕๕๐๘. วชิระ เกียรติมินทน์
๕๕๐๙. วชิราวิโรจน์ นาควิโรจน์
๕๕๑๐. วรการ แก้วบริสุทธิ์
๕๕๑๑. วรการ พันธุมาดย์
๕๕๑๒. วรกิจ ประภานนท์
๕๕๑๓. วรฉัตร ธารีฉัตร
๕๕๑๔. วรเทพ บุญอรียะ
๕๕๑๕. วรพงษ์ โพธิ์สว่าง
๕๕๑๖. วรพจน์ ยกทน
๕๕๑๗. วรพล มะกล่ำทอง
๕๕๑๘. วรวิทย์ ปทุมสังการ์
๕๕๑๙. วรวิทย์ รัตนพงศ์
๕๕๒๐. วรศักดิ์ นิ่มแย้ม
๕๕๒๑. วราภร รณฤทธิวิชัย
๕๕๒๒. วราวิทย์ ภาสนุตร
๕๕๒๓. วลิต โรจนภักดี
๕๕๒๔. วสันต์ สุริยมงคล
๕๕๒๕. วสุ เพื่องสำรวจ
๕๕๒๖. วัชระ อินทรประสงค์
๕๕๒๗. วัชรเดช เนตรดิรี
๕๕๒๘. วัธน มณีชัย
๕๕๒๙. วัฒนชัย ชัยนเรศ
๕๕๓๐. วันชัย เครือเข้า
๕๕๓๑. วันชัย เทียนเกษม
๕๕๓๒. วัลลภ โพธิสิทธิ์
๕๕๓๓. วิชัย คงเมือง
๕๕๓๔. วิชัยพร ศกุนะสิงห์
๕๕๓๕. วิชา สิงหสุรศักดิ์
๕๕๓๖. วิชาญ ศรีสมบูรณ์
๕๕๓๗. วิเชียร ศิริสุนทร
๕๕๓๘. วิฑูล ปัณฑิตย์
๕๕๓๙. วินัย ชนะศร
๕๕๔๐. วินัย ยอดยิ่ง
๕๕๔๑. วินัย วงษ์สวรรค์
๕๕๔๒. วินัย สร้างสุขดี

๕๔๔๓. วินัย เสมสวัสดิ์
๕๔๔๔. วินูล ขยันกิจ
๕๔๔๕. วินูลย์ คำสิงห์
๕๔๔๖. วิพัฒน์ กระบวนยุทธ
๕๔๔๗. วิริยะ มีศิริ
๕๔๔๘. วิโรจน์ กัณหะกาญจนะ
๕๔๔๙. วิวรรธน์ สุชาติ
๕๔๕๐. วิวัฒน์ เพียรเกาะ
๕๔๕๑. วิสิษฐ แจ้งประจักษ์
๕๔๕๒. วิษณุ กิวานนท์
๕๔๕๓. วีนัส แจ้งสี
๕๔๕๔. วีระชัย รอดไสว
๕๔๕๕. วีรณัฐ นพจินดา
๕๔๕๖. วีรนันท์ ทองสุก
๕๔๕๗. วีรพล คุลวรรธนะ
๕๔๕๘. วีรพล วัชราทิตย์
๕๔๕๙. วีระพันธ์ บางท่าไม้
๕๔๖๐. วีรพันธ์ มณีพงษ์
๕๔๖๑. วีระพันธ์ สุขก้อน
๕๔๖๒. วีระพันธ์ อยู่ทุ่น
๕๔๖๓. วีระยุทธ์ ฉ่ำพิรุณ
๕๔๖๔. วีรศักดิ์ โคตรวีระ
๕๔๖๕. วีระศักดิ์ ศรีรัตน์พันธุ์
๕๔๖๖. วีระศักดิ์ พรรณบุตร
๕๔๖๗. วีระศักดิ์ มูลศรี
๕๔๖๘. วุฒิ แสงจักร
๕๔๖๙. วุฒิเกรียง ธระเสนา
๕๔๗๐. วุฒิชัย นิรัติศัย
๕๔๗๑. วุฒิชัย บุญยุทธ์
๕๔๗๒. วุฒิชัย อรรถศาสตร์ศรี
๕๔๗๓. วุฒินันท์ เพ็ชรขาวเขียว
๕๔๗๔. แววจักร์ ขันแจ่ม
๕๔๗๕. ไวยชิต วิโรจนาภา
๕๔๗๖. ศรายุธ รังษี
๕๔๗๗. ศักดิ์ชัย ปิยะวิทยาการ
๕๔๗๘. ศิริชัย คงปรีชา
๕๔๗๙. ศิริชัย จูฉเบ๊ะ
๕๔๘๐. ศิริชัย เทียนศิริ
๕๔๘๑. ศิริวิทย์ เจริญวงษ์
๕๔๘๒. ศิริศักดิ์ เทศนา
๕๔๘๓. ศรีศักดิ เลิศล้ำ
๕๔๘๔. ศุภกร สงวนชาติศรไกร
๕๔๘๕. ศุภจิตร ศุภมานพ
๕๔๘๖. ศุภสิทธิ์ ปาริยะวุทธิ์
๕๔๘๗. สนทรรศ จันทร์สิริ
๕๔๘๘. สมเกียรติ จงอุหล่ำห์
๕๔๘๙. สมเกียรติ ศิริมงคล
๕๔๙๐. สมคิด พัวเวส
๕๔๙๑. สมคิด พูลเพิ่ม
๕๔๙๒. สมจิตร เจริญสมบัติ

๕๔๙๓. สมชัย เครือวิทย์
๕๔๙๔. สมชาติ โชตินิคม
๕๔๙๕. สมชาย กรวิภาสเรืองๆ
๕๔๙๖. สมชาย เกียรติสุวรรณ์
๕๔๙๗. สมชาย ดาราภรณ์อยุธยา
๕๔๙๘. สมชาย ทองศรี
๕๔๙๙. สมชาย มิธยมจันทร์
๕๖๐๐. สมชาย พงษ์สวัสดิ์
๕๖๐๑. สมชาย สินธนัง
๕๖๐๒. สมชาย ฤกษ์พิชัย
๕๖๐๓. สมทรง จุลกิยานนท์
๕๖๐๔. สมนึก สุขเกษม
๕๖๐๕. สมบัติ คำใส
๕๖๐๖. สมพงศ์ มุกดาสกุล
๕๖๐๗. สมยศ แก้วศรีปราชญ์
๕๖๐๘. สมยศ ขุนขำนิ
๕๖๐๙. สมยศ พุ่มพันธุ์ม่วง
๕๖๑๐. สมศักดิ์ สุขโข
๕๖๑๑. สมศักดิ์ ฤกษ์พุฒิ
๕๖๑๒. สมสิน หายโศก
๕๖๑๓. สมหมาย เกาฎีระ
๕๖๑๔. สหพร ชื่อมั่น
๕๖๑๕. สถาพร เจริญศิริ
๕๖๑๖. สถาพร สีมาสุรรักษ์
๕๖๑๗. สถาพร อนุกูล
๕๖๑๘. สรรเสริญ หนูนิล
๕๖๑๙. สรานุวัตร ประดิษฐพงษ์
๕๖๒๐. สมัคร โพนุศิษย์
๕๖๒๑. สมาน สังขรณ์
๕๖๒๒. สะอ้าน สุรังสี
๕๖๒๓. สาธิต พร้อมเทพ
๕๖๒๔. สาธิต พิธรัตน์
๕๖๒๕. สานิต ปัญจมะวัต
๕๖๒๖. สามารถ ม้ายอุเทศ
๕๖๒๗. สายันต์ ประดีปสุข
๕๖๒๘. สิริราญ โชติทิตน์
๕๖๒๙. สำเริง สุวรรณพงษ์
๕๖๓๐. สิริศักดิ์ วรเจริญ
๕๖๓๑. สิโรตน์ ชูศักดิ์
๕๖๓๒. สิทธิ จันทร์สมบูรณ์
๕๖๓๓. สิทธิ ปิยะสนธิ
๕๖๓๔. สิทธิชัย พัดกลับ
๕๖๓๕. สิทธินันท์ ฟุ้งเสมา
๕๖๓๖. สิทธิพร ศรีสุขใย
๕๖๓๗. สิทธิรัตน์ จันทร์จำเริญ
๕๖๓๘. สินชัย ภูมิเรศสุนทร
๕๖๓๙. สินพันธ์ สวนรื่นรมย์
๕๖๔๐. สีหนาท ประยูรรัตน์
๕๖๔๑. สุกิจ ศรีจันทร์
๕๖๔๒. สุขุม แพรญาติ

๕๖๔๓. สุชาติ หนองบัว
๕๖๔๔. สุทัศน์ ชัยชูโชติ
๕๖๔๕. สุเทพ ปริยเอกสุต
๕๖๔๖. สุเทพ เผือกพูลผล
๕๖๔๗. สุเทพ วิชาธร
๕๖๔๘. สุนัย พุ่มกาหลง
๕๖๔๙. สุพจน์ พรหมศิริ
๕๖๕๐. สุพจน์ สวัสดิ์นาวิน
๕๖๕๑. สุพจน์ สุวรรณเคมีย์
๕๖๕๒. สุพัฒน์ ทิพย์มงคล
๕๖๕๓. สุพัฒน์ ภูตินาถ
๕๖๕๔. สุพิชัย สุนทรนุระ
๕๖๕๕. สุพิศาล สตสุ่น
๕๖๕๖. สุเมธา เผือกหอม
๕๖๕๗. สุรจักร์ สวัสดิบุตร
๕๖๕๘. สุรจิตร จิตต์แจ้ง
๕๖๕๙. สุรจิตต์ วิจารณ์
๕๖๖๐. สุรจิต สุวรรณทัต
๕๖๖๑. สุรชัย จัตุมาส
๕๖๖๒. สุรเดช ประหารข้าศึก
๕๖๖๓. สุรนิตย์ พรหมบุตร
๕๖๖๔. สุรพงษ์ กองมณี
๕๖๖๕. สุรพงษ์ ไก่แก้ว
๕๖๖๖. สุรพงษ์ สุวรรณอัตถ์
๕๖๖๗. สุรพงษ์ อรรถยุดี
๕๖๖๘. สุรพร แก้วดิษฐ์
๕๖๖๙. สุรพล วันเพ็ญ
๕๖๗๐. สุรพล หอมชื่นชม
๕๖๗๑. สุระพันธุ์ อินทรบัวศรี
๕๖๗๒. สุรศักดิ์ ผูดผล
๕๖๗๓. สุรศักดิ์ มีมณี
๕๖๗๔. สุรศักดิ์ ศรีศักดิ์
๕๖๗๕. สุรศักดิ์ สุวรรณภา
๕๖๗๖. สุรสิทธิ์ โหละสุต
๕๖๗๗. สุรฤทธิ์ สมเพราะ
๕๖๗๘. สุริย์ อนันตชัย
๕๖๗๙. สุวัฒน์ชัย สุวรรณไมตรี
๕๖๘๐. สุทธิชัย บุนนาค
๕๖๘๑. สุทธินันท์ สกุลมุขพงษ์
๕๖๘๒. สุทธิพร พูลเจริญ
๕๖๘๓. สุทธิพร สุธรรมพันธุ์
๕๖๘๔. เสมอศักดิ์ เปรมประเสริฐ
๕๖๘๕. เสรี วงศ์ประจิตร
๕๖๘๖. เสริมยศ กุลอาจยุทธ
๕๖๘๗. โสภณ จันทร์เปรม
๕๖๘๘. โสภณ หอยสังข์
๕๖๘๙. หยาด จิตวิล
๕๖๙๐. องอาจ รุ่งเรือง
๕๖๙๑. อโณทัย อภัยพงษ์
๕๖๙๒. อดิศักดิ์ เจิมวรรธนะ

๕๖๙๓. อดุงสวัสดิ์ พุ่มพวง
๕๖๙๔. อดุลย เดช อินทะพงษ์
๕๖๙๕. อดุลย์ศักดิ์ บุญวัฒนะกุล
๕๖๙๖. อนันต์ นันทนะมณี
๕๖๙๗. อนันตพร กาญจนรัตน์
๕๖๙๘. อนิรุท ทิตติรัต
๕๖๙๙. อนุมัน รัตตะรังสี
๕๗๐๐. อนุพงษ์ เที่ยงกมล
๕๗๐๑. อนุวรรตน์ ศรีพื้นผล
๕๗๐๒. อนุสรณ์ ถนอมกุลบุตร
๕๗๐๓. อภิกิตต์ ศรีกังวาล
๕๗๐๔. อภิชัย ระเบียบ
๕๗๐๕. อภิชัย ศักดิ์สุภา
๕๗๐๖. อภินัย หงษ์ทอง
๕๗๐๗. อภิชัย อมาตยกุล
๕๗๐๘. อภิชาติ บูรณตีลก
๕๗๐๙. อภิไธย สว่างภพ
๕๗๑๐. อภิราช แสงรุ่งเรือง
๕๗๑๑. อภิวัฒน์ สุขใจ
๕๗๑๒. อมร ราชณรงค์
๕๗๑๓. อรนพ บุญยะธาน
๕๗๑๔. อรรถนพ ศิริศักดิ์
๕๗๑๕. อรรถพร ฉายทองคำ
๕๗๑๖. อรรถพล บรรลือสินธุ์
๕๗๑๗. อรุณ บุญเย็น
๕๗๑๘. อรุณนิวัช ช้างใหญ่
๕๗๑๙. อัศถเดช มากถนอม
๕๗๒๐. อัสวัน พงษ์ทอง
๕๗๒๑. อาคม อู่เงิน
๕๗๒๒. อาชาไนย ศรีสุข
๕๗๒๓. อานนท์ จารยะพันธุ์
๕๗๒๔. อานนท์ ตาระสวัสดิ์
๕๗๒๕. อาทิตย์ วัฒนะบุตร
๕๗๒๖. อาทิตย์ สายสรรพมงคล
๕๗๒๗. อาวุธ ศลายนสูตร
๕๗๒๘. อำนวย สโรบล
๕๗๒๙. อำนวจ จันทราสินธุ์
๕๗๓๐. อำนาจ นิลวิไล
๕๗๓๑. อำนาจ รัตนภานพ
๕๗๓๒. อุกฤษฎ์ สุวรรณบุปผา
๕๗๓๓. อุดม นาวิไล
๕๗๓๔. อุบล อินทรพิทักษ์
๕๗๓๕. อุรา บุญโต
๕๗๓๖. อุปถัมภ์ อินทามระ
๕๗๓๗. เอก บุนนาค
๕๗๓๘. เอกดนัย อังศุสิงห์
๕๗๓๙. เอกราช ช่วงอรุณ
๕๗๔๐. เอนก ศิริสุวรรณ
๕๗๔๑. โอภาส นิลเจริญ
๕๗๔๒. ฤทธิชัย ภู่โกสัย

๕๗๔๓. ฤทธิรงค์ ระลึกมูล

รุ่น 16 พ.ศ. 2516

๕๗๔๔. ประเสริฐ กลิ่นบุตร
๕๗๔๕. เฉลิมพล ธรรมสุนทร
๕๗๔๖. แฉล้ม สุวรรณ์ศรี
๕๗๔๗. ชาญชัย นพทิพย์
๕๗๔๘. ทรี ไชยมี
๕๗๔๙. ทวีป บุญจันทร์
๕๗๕๐. ธรรมรัตน์ ธานีโต
๕๗๕๑. นิพนธ์ แต้มแก้ว
๕๗๕๒. พิทักษ์สิทธิ์ ทรัพย์เกิด
๕๗๕๓. วิเชียร เครือนาค
๕๗๕๔. วิโรจน์ ฝางแก้ว
๕๗๕๕. ศักดา เรียมสกุล
๕๗๕๖. สมควร สุผล
๕๗๕๗. สมศักดิ์ ทูนประสิทธิ์
๕๗๕๘. สุรินทร์ จันทร์เทศ
๕๗๕๙. เสรี อยู่สำราญ
๕๗๖๐. อนุรุธ ดุลัยชีวะ
๕๗๖๑. อัศวเดช สดเอี่ยม
๕๗๖๒. อาคม พูนคงเสถียร
๕๗๖๓. ชนินทร์ แสงเพ็ง
๕๗๖๔. บำรุง หลีมฉวียอง
๕๗๖๕. เนตรพร บวรสุวรรณ
๕๗๖๖. ประศาสตร์ ปราณีสุข
๕๗๖๗. วิษณุรักษ์ ศุภัยนันท์
๕๗๖๘. วิสุทธิ์ ศิลปิกุล
๕๗๖๙. วิเชิด สมาถวิล
๕๗๗๐. สุวพล สนิทชั่งเกียว
๕๗๗๑. เกษม จันทร์แก้ว
๕๗๗๒. จีระ แสงเปล่งปลั่ง
๕๗๗๓. ณรงค์ศิริ ปราจีนประสิทธิ์
๕๗๗๔. ทรี ธรรมสมแก้ว
๕๗๗๕. ธีรัช แจ้งพจน์
๕๗๗๖. ภัทร เพ็ชรัตน์ยอม
๕๗๗๗. ภูมิศิริ ชุ่มนาดี
๕๗๗๘. ประสิทธิ์ จูไข่
๕๗๗๙. ภักดี รัตนาศี
๕๗๘๐. มนตรี พิมะนุตร
๕๗๘๑. วรวัตร ฉิมประยูร
๕๗๘๒. ศิริพงษ์ นิลพฤกษ์
๕๗๘๓. สงวน เบ้าสุข
๕๗๘๔. สมเกียรติ พิมพ์มีลาย
๕๗๘๕. สมควร คงปรีชา
๕๗๘๖. สุพจน์ บุตสันเทียะ
๕๗๘๗. สุวัฒน์ โพธิ์ทอง
๕๗๘๘. สุนทร เชาว์เพ็ชร์
๕๗๘๙. สุราชาติ เพชร์รุ่ง
๕๗๙๐. อภิรัตน์ ศรีพินิจ

๕๗๙๑. อันชีปะชา ชัยเฉลิมพล
๕๗๙๒. อารมย์ ปัถวี
๕๗๙๓. กมล เพิ่มกำลังพล
๕๗๙๔. กอบ พืชผา
๕๗๙๕. กฤษฎา ขำเพชร์
๕๗๙๖. กฤษดา นรภูมิพิภัชน์
๕๗๙๗. กฤษณะ บุษผาจิตร
๕๗๙๘. กฤษณะพงษ์ ลุนใจ
๕๗๙๙. กฤษดา เสนะวิณิ
๕๘๐๐. กัณหา พุลพาด
๕๘๐๑. กำพล ศิษฐ์ทำเจริง
๕๘๐๒. กิตชาญ พอมโกรลาศ
๕๘๐๓. กาญจน์ วัดนสุวรรณ
๕๘๐๔. กำชาย ปองเงิน
๕๘๐๕. กำพล กองอ่อน
๕๘๐๖. กิจชา ปานเกษม
๕๘๐๗. กิตติกร ธรรมมีชาญ
๕๘๐๘. กิตติ ศิริญวัฒนะ
๕๘๐๙. กิตติชาติ ทุงคะเตชะ
๕๘๑๐. กิตติพร เทพนะนาวิน
๕๘๑๑. กิตติศักดิ์ เจริญพร
๕๘๑๒. กุศล ฤทธิ์เรืองเดช
๕๘๑๓. กู้เกียรติ สวนประเสริฐ
๕๘๑๔. เกชา เกษตรเวทิน
๕๘๑๕. เกริก สว่างวงศ์
๕๘๑๖. เกรียงเดช น้อยมั่วง
๕๘๑๗. ไกรศิล เนียมสนอม
๕๘๑๘. ไกรสิทธิ์ จันทบาลา
๕๘๑๙. ไกรฤทธิ์ ศุภระเศรษฐ์
๕๘๒๐. ไกรเทพ อนุสิทธิ์
๕๘๒๑. ไกรวุธ วัดนธรรม
๕๘๒๒. ขนบ พืชน์เจริญ
๕๘๒๓. ขวัญชัย ประดิษฐ์พิชิต
๕๘๒๔. คมน์ คำปัน
๕๘๒๕. คมสรร บุษประเวศ
๕๘๒๖. คเชนทร์ คชพลายุทธ์
๕๘๒๗. คันฉัตร แย้มพันธุ์
๕๘๒๘. คำรบ ปัญญาแก้ว
๕๘๒๙. ศิรยุทธ์ สุวรรณมาตร
๕๘๓๐. เกรียงชาติ เกิดน้ำ
๕๘๓๑. จงรักษ์ แจ่มจันทร์
๕๘๓๒. จรรยา วรพาณิชการ
๕๘๓๓. จอม รุ่งสว่าง
๕๘๓๔. จรินทร์ บุญเหมาะ
๕๘๓๕. จรูญ ปัวกอ
๕๘๓๖. จักรกฤษณ์ ภมรฉัตร
๕๘๓๗. จักรพงษ์ พอมโกรลาศ
๕๘๓๘. จักรา กรานเลิศ
๕๘๓๙. จักราวุธ สินชูผล
๕๘๔๐. จักราวุธ โสมภีร์

๕๘๔๑. จำนงค์ พานิชวัฒนา
๕๘๔๒. จำเนียร นวลอนงค์
๕๘๔๓. จิรศักดิ์ บุตรเนียร
๕๘๔๔. จิรศักดิ์ สุขวัฒนา
๕๘๔๕. จิระศักดิ์ ตั้งใจ
๕๘๔๖. จิตติ ชื่นชุ่ม
๕๘๔๗. จีรพัฒน์ ปานสกุณ
๕๘๔๘. จีรวัฒน์ อินทรไข่
๕๘๔๙. เจรินู ศรีศศลักษณ์
๕๘๕๐. ฉัตรชัย ภูวนันท์
๕๘๕๑. ฉัตรมงคล์ สมธิวงศ์
๕๘๕๒. เฉลิมเกียรติ พนาเวศร์
๕๘๕๓. เฉลิมชัย สิทธิสาน
๕๘๕๔. เฉลิมพร ไชยบุตร
๕๘๕๕. เฉลิมพล พรหมเกิ่งแก้ว
๕๘๕๖. เฉลิมพล ลิมหวงศ์
๕๘๕๗. เฉลิมพล สานุสินธ์
๕๘๕๘. เฉลิมวุฒิ พรหมมหา
๕๘๕๙. ไฉน ทรัพย์ประทุม
๕๘๖๐. ชนาธิป บุนนาค
๕๘๖๑. ชรินทร์ อมรแก้ว
๕๘๖๒. ชลธี เจริญรัฐ
๕๘๖๓. ชลวิต ปิตะนิละพันธ์
๕๘๖๔. ชลอ หนิ่นศรี
๕๘๖๕. ชลิต ชูนครัชพันธุ์
๕๘๖๖. ชลิต เมฆบุกคร
๕๘๖๗. ชลิต รินมะวาส
๕๘๖๘. ชวลิต ลิมตยานนท์
๕๘๖๙. ชวลิต ทิพย์สุข
๕๘๗๐. ชวัช ลิมปิทีป
๕๘๗๑. ชะนิต ศรีสวัสดิ์
๕๘๗๒. ชัชวาลย์ ทันตีอวันวง
๕๘๗๓. ชัยชนะ มณีนนท์
๕๘๗๔. ชัยชาญ ช้างมงคล
๕๘๗๕. ชัยณรงค์ ชาววรกุล
๕๘๗๖. ชัยพร ศิริลวัสดิ์
๕๘๗๗. ชัยพฤกษ์ ทิงหทวนกุล
๕๘๗๘. ชัยยะ กุปรีรัดน์
๕๘๗๙. ชัยยันต์ ชาญณรงค์
๕๘๘๐. ชัยวัฒน์ ไชยสวัสดิ์
๕๘๘๑. ชัยสิน ญาติ
๕๘๘๒. ชาคริต ชัยสิทธิ์
๕๘๘๓. ชาตรี กฤษณสุวรรณ
๕๘๘๔. ชาตรี ไกรพีรพรรณ
๕๘๘๕. ชาตรี อินทรานนท์
๕๘๘๖. ชาลี ศิริหวิป
๕๘๘๗. ชาญ โกมลหิรัญ
๕๘๘๘. ชาญชลิต พมมสวรรินทร์
๕๘๘๙. ชาญชัย เกิดผล
๕๘๙๐. ชาญชัย ยศสุนทร

๕๘๙๑. ชาญชัย รุจิณรงค์
๕๘๙๒. ชาติชาย สรรพศรี
๕๘๙๓. ชาติชาย อ่อนม่วม
๕๘๙๔. เชาวลิต แสนจารุสุจิต
๕๘๙๕. เชาวน์โรจน์ สอโส
๕๘๙๖. ชินวร โบราณินทร์
๕๘๙๗. ชีวิต พินทุวัฒนะ
๕๘๙๘. ชูเกียรติ อิ่มใจ
๕๘๙๙. ชูชัย สายอุทัศน์
๕๙๐๐. เชาวงศักดิ์ ทองสลวย
๕๙๐๑. เชิดพงศ์ เสี่ยมสมุทร
๕๙๐๒. เชิดศักดิ์ บุญโตศา
๕๙๐๓. เชิดศักดิ์ พงษ์ศิริ
๕๙๐๕. ไชยฤทธิ์ สีมันตร
๕๙๐๕. ไชยณรงค์ ชาวเวิเศษ
๕๙๐๖. ไชยา สุนทรนาค
๕๙๐๗. ฐานิส กาญจนถกษ์
๕๙๐๘. ฐิติวุฒิ อำนทริ
๕๙๐๙. ณรงค์ บุษพรหม
๕๙๑๐. ณรงค์ สืบสมธี
๕๙๑๑. ณรงค์ศักดิ์ จาตกานนท์
๕๙๑๒. ณัฐฐกาล ทองศักดิ์
๕๙๑๓. ณัย แสนรักษ์
๕๙๑๔. ณัยศักดิ์ กาญจนะวลิต
๕๙๑๕. ดำรง ขันทองศี
๕๙๑๖. ดิเรก นิยะโยธี
๕๙๑๗. ดุษฎี สังขปรีชา
๕๙๑๘. ดุษฎี รามสมภพ
๕๙๑๙. ดุษฎี ยูสุของ
๕๙๒๐. เดชา นวีพัฒน์
๕๙๒๑. เดชา ขวนบุญยุม
๕๙๒๒. เดชา ตนาวัฒนวงศ์
๕๙๒๓. ต่อพันธ์ มะนะ
๕๙๒๔. ต่อศักดิ์ งามสง่า
๕๙๒๕. ต่อศักดิ์ สุนะโน
๕๙๒๖. ตรีบูล มณีทา
๕๙๒๗. ตรีบูล พุ่มศิริญ
๕๙๒๘. ตุลา ประเสริฐสุข
๕๙๒๙. โตรภพ พิชัยกุล
๕๙๓๐. ถกล เสียงชื่น นวลนาง
๕๙๓๑. ถาวร ขาวสอาด
๕๙๓๒. ถาวร มณีพฤกษ์
๕๙๓๓. ทนง นิ่วาล
๕๙๓๔. ทนงศักดิ์ รุ่งเจริญ
๕๙๓๕. ทรงบุญ วุฒิวงศ์
๕๙๓๖. ทรงพล ทองจีน
๕๙๓๗. ทวงศักดิ์ ทองแท้ง
๕๙๓๘. ทะนงทนันชนม์ เมาฤทธิ์
๕๙๓๙. ทศทร ชื่นจรัญใจ
๕๙๔๐. ทวิตเมศ อังศุสิงห์

๕๙๔๑. ทวี มังสิงห์
๕๙๔๒. ทวี เอี่ยมสำอาง
๕๙๔๓. ทวีศักดิ์ ไชโย
๕๙๔๔. ทวีศักดิ์ ภาคการ
๕๙๔๕. ทวีศักดิ์ วินิจสร
๕๙๔๖. ทวีป เนตรนิยม
๕๙๔๗. ทักษิณ ฤกษ์สังเกตุ
๕๙๔๘. ทิฆัมพร แก้วชาว
๕๙๔๙. ทินกา ตัณฑากาศ
๕๙๕๐. เทวัญ บุญตานนท์
๕๙๕๑. เทวานุวัฒน์ อนิรุทธเทวา
๕๙๕๒. เทวินท์ จูขจร
๕๙๕๓. เทศา ศิริวาโท
๕๙๕๔. เท้อคทูล ทัพจันทร์
๕๙๕๕. เทียนชัย รับพร
๕๙๕๖. ธงชัย พยอมหอม
๕๙๕๗. ธนะ เชียงทอง
๕๙๕๘. ธนกรณ์ ก้อนแก้ว
๕๙๕๙. ธนพัฒน์ ปัทมานนท์
๕๙๖๐. ธนศักดิ์ เก่งถนอมม้า
๕๙๖๑. ธนิต เทพรักษ์
๕๙๖๒. ธนิต มะกล่ำทอง
๕๙๖๓. ธนิต สอนจันทร์
๕๙๖๔. ธนู สุญาณเศรษฐกร
๕๙๖๕. ธนูชัย ฤกษ์เย็น
๕๙๖๖. ธเนศ ชลิตภิรัติ
๕๙๖๗. ธเนศ แสงจันทร์
๕๙๖๘. ธวัช สุกปลั่ง
๕๙๖๙. ธวัชชัย บุญศรี
๕๙๗๐. ธวัชชัย ฝ่ายทอง
๕๙๗๑. ธวัชชัย มีพงษ์
๕๙๗๒. ธวัชชัย สาโรช
๕๙๗๓. ธวัชชัย เอกภูม
๕๙๗๔. ธัชชัย หงษ์ทอง
๕๙๗๕. ธานินทร์ อยู่พงษ์พิทักษ์
๕๙๗๖. ธารี วุฒิพานิช
๕๙๗๗. ธำรง บุญยสิงห์
๕๙๗๘. ธำรง วงศ์คำจันทร์
๕๙๗๙. ธำรงค์ สุขบางชาติ
๕๙๘๐. ธำรงค์ อ่อนอนงค์
๕๙๘๑. ธรรมรัตน์ นักรำ
๕๙๘๒. ธรรมศักดิ์ วิทยาปัญญานนท์
๕๙๘๓. ธีรกุล พิชัยจุมพล
๕๙๘๔. ธีระชัย เกตุตรีกรณ์
๕๙๘๕. ธีรเดช หมื่นแก้ว
๕๙๘๖. ธีระพงษ์ มูลตะ
๕๙๘๗. ธีระยุทธ กาลบุตร
๕๙๘๘. ธีรวัตร สามวัง
๕๙๘๙. ธีรวาลย์ บุญวัฒนะกุล
๕๙๙๐. ธีรวิชญ์ กันตะปิติ

๕๙๙๑. เธียรศักดิ์ รื่นเริง
๕๙๙๒. เธียรศิริ มนต์ไตรเวศย์
๕๙๙๓. นคร พรหมพันธุ์
๕๙๙๔. นนทศักดิ์ ช่วงวิเชียร
๕๙๙๕. นพดล คิดการดี
๕๙๙๖. นพดล คุณกมุท
๕๙๙๗. นพดล ดีอ่วม
๕๙๙๘. นพดล เรืองสมัย
๕๙๙๙. นพดล หรีดกุล
๖๐๐๐. นพพร ปรีวรรณ
๖๐๐๑. นพรัตน์ รินทพล
๖๐๐๒. นภาศักดิ์ กุลสุจริต
๖๐๐๓. นรนิติ เร้าเสถียร
๖๐๐๔. นรินทร์ พรรณรายน์
๖๐๐๕. นริส ประทุมสุวรรณ
๖๐๐๖. นริศ วงศ์สิงห์
๖๐๐๗. นเรศ ไชโย
๖๐๐๘. นเรศร์ อินทรพรหม
๖๐๐๙. นฤดม ชวนะเสน
๖๐๑๐. นำพล ทองสุก
๖๐๑๑. นำพล แสงบัวแก้ว
๖๐๑๒. นาวิน คำริกาญจน์
๖๐๑๓. นิติ อำพัน
๖๐๑๔. นิตินัย ภีมะโยธิน
๖๐๑๕. นิทัศน์ ตุลขำ
๖๐๑๖. นิทัศน์ ศิริมาศ
๖๐๑๗. นิพนธ์ มณีใส
๖๐๑๘. นิพัทธ์ วุฒิรณฤทธิ์
๖๐๑๙. นิมิตร รักรุ่งเรือง
๖๐๒๐. นิรันดร์ พิทิธกุล
๖๐๒๑. นิรุธ พงษ์ปิยะจินดา
๖๐๒๒. นิวัติ สุบงกฎ
๖๐๒๓. นิสิต สุนทราณฑ์
๖๐๒๔. นิสสัย วงษ์สวรรค์
๖๐๒๕. เนาวรัตน์ อาจฤทธิ์
๖๐๒๖. บรรจง มีปิ่น
๖๐๒๗. บรรจบ เชื้อเพ็ชร์
๖๐๒๘. บรรจุ ด่ายทอง
๖๐๒๙. บรรเจิด ฉางปูนทอง
๖๐๓๐. บรรพต เชาวลิต
๖๐๓๑. บริสุทธิ์ เรืองวณิช
๖๐๓๒. บัณฑิต ประดับสุข
๖๐๓๓. บัณฑิต พรหมเมศร์
๖๐๓๔. บัณฑิตย์ มีชูชีพ
๖๐๓๕. บุญญฤทธิ์ วิสมล
๖๐๓๖. บุญเพิ่ม พิทักษ์วงศ์
๖๐๓๗. บุญมั่น รอดรุ่งเรือง
๖๐๓๘. บุญเริญ มากสุวรรณ
๖๐๓๙. บุญเอนก ดวงสุไร
๖๐๔๐. บุลทวี เรือนภู่

๖๐๔๑. บุลสิทธิ์ ทัพวนานต์
๖๐๔๒. เบ็ญจะ เขียนวิจิตร
๖๐๔๓. เบญจรงค์ แจ่มถาวร
๖๐๔๔. เบ็ญจรงค์ บริสุทธิพันธุ์
๖๐๔๕. ปกรณ์ ทิพย์พิทักษ์
๖๐๔๖. ปกรณ์ เสริมสุวรรณ
๖๐๔๗. ปชัญญ์ ตุลยานนท์
๖๐๔๘. ปรพล อนุศรี
๖๐๔๙. ประกอบ ศรีพรมมา
๖๐๕๐. ประกันต์ อุทธิวรรณ
๖๐๕๑. ประจิตร อำพันธุ์
๖๐๕๒. ประเจียด หนูเทพ
๖๐๕๓. ประชา สังขะวัลลิ์
๖๐๕๔. ประณต กลีบผกา
๖๐๕๕. ประดิษฐ์ วิยะรันดร์
๖๐๕๖. ประพจน์ สีลาเขต
๖๐๕๗. ประพนธ์ พยุงพันธุ์
๖๐๕๘. ประพฤติพร อักษรมัด
๖๐๕๙. ประพนธุ์ พรหมหิรัญ
๖๐๖๐. ประมุข ตันยะบุตร
๖๐๖๑. ประยุทธ ศรีดอกพุด
๖๐๖๒. ประยูร พูลมี
๖๐๖๓. ประโยชน์ ปานสกุล
๖๐๖๔. ประวิทย์ ม่วงนวล
๖๐๖๕. ประวิทย์ หูแก้ว
๖๐๖๖. ประสงค์ ล้อมทอง
๖๐๖๗. ประสิทธิ์ ปัญจภักดี
๖๐๖๘. ประสิทธิ์ เผ่าจินดา
๖๐๖๙. ประสิทธิ์ อ่วมประเสริฐ
๖๐๗๐. ประสิทธิชัย ชินวงศ์
๖๐๗๑. ประเสริฐ แสงสูงเนิน
๖๐๗๒. ปริญญา เทศศิริ
๖๐๗๓. ปริญญา ปรัชญาพันธ์
๖๐๗๔. ปริญญา ปูรณะปัญญา
๖๐๗๕. ปริญญา อุสาหะ
๖๐๗๖. ปริญญา อุ่นเรือน
๖๐๗๗. ปวิตร รุจิเทศ
๖๐๗๘. ปัญจวัชร์ วิสุทธทรัพย์
๖๐๗๙. ปัญญา จันทร์ถนอมสุข
๖๐๘๐. ปัญญา ชาญปรีชา
๖๐๘๑. ปัญญา วงษ์วิจารณ์
๖๐๘๒. ปัทม สุทธิสรโยธิน
๖๐๘๓. ปิยพงศ์ พันธุ์โกศล
๖๐๘๔. ปิยพันธ์ สุรินทร์วงศ์
๖๐๘๕. ปรีชา เกษตรภิบาล
๖๐๘๖. ปรีชา บัวผลิ
๖๐๘๗. ปรีชา ประดับมุข
๖๐๘๘. ปรีชา ศิริคุม
๖๐๘๙. ปรีชา ศรีกระจ่าง
๖๐๙๐. เปรมศักดิ์ วัฒนโยธิน

๖๐๙๑. เปรมศักดิ์ อุทัยภพ
๖๐๙๒. เปรมินทร์ พรหมสาขา ณ สกลนคร
๖๐๙๓. แปลก วงษ์ชัย
๖๐๙๔. เผด็จเกียรติ น้อยพรหม
๖๐๙๕. เผดิม สุภาณิชย์
๖๐๙๖. พงษ์เดช จันทรฆาฏ
๖๐๙๗. พงษ์เทพ ประกอบสุข
๖๐๙๘. พงษ์เทพ หนูเทพ
๖๐๙๙. พงษ์พิพัฒน์ ปัทมานุช
๖๑๐๐. พงศธร ไชยเสน
๖๑๐๑. พงศ์ศักดิ์ แป้นสุวรรณ
๖๑๐๒. พงษ์ศักดิ์ พิจิตรพงษ์
๖๑๐๓. พงษ์ศักดิ์ ศรีสุวรรณ์
๖๑๐๔. พงษ์ศักดิ์ สินสุวรรณ์
๖๑๐๕. พงษ์สันต์ คงตรีแก้ว
๖๑๐๖. พรชัย ชเยมะ
๖๑๐๗. พรเทพ พิริยะโยธิน
๖๑๐๘. พลพัฒน์ วรรณภักดร์
๖๑๐๙. พลวบ โชคระตา
๖๑๑๐. พลาวุฒิ กลับเจริญ
๖๑๑๑. พอพล มณีรินทร์
๖๑๑๒. พฤทัส รัชฎา
๖๑๑๓. พะโจมม์ ตามประทีป
๖๑๑๔. พัฒนะ พิบูลย์ทิพย์
๖๑๑๕. พัฒน์พงษ์ กันกลิ่น
๖๑๑๖. พัฒนพงศ์ ยี่สารพัฒน์
๖๑๑๗. พัฒนศักดิ์ เกษรศุกร์
๖๑๑๘. พัฒนา มาตรมงคล
๖๑๑๙. พันธุ์เทพ ศิริพัฒนานันท์
๖๑๒๐. พันธุ์ศักดิ์ นกจันทร์
๖๑๒๑. พิชัย เกรียงวัฒนศิริ
๖๒๒๒. พิชัย เขม้นจันทร์
๖๑๒๓. พิชัย ผลพันธิน
๖๑๒๔. พิชิต บุญญาธิการ
๖๑๒๕. พิเชษฐ์แก้วประทุม
๖๑๒๖. พิเชฏฐ์ จันทร์พรหม
๖๑๒๗. พิเชษฐ์ ฟูฟุ้ง
๖๑๒๘. พิเชษฐ รอดจันทร์
๖๑๒๙. พิเชษฐ์ อัษฎานุวัฒน์
๖๑๓๐. พิทักษ์ ธนากิจ
๖๑๓๑. พิทักษ์ ประยูรพันธ์
๖๑๓๒. พิบูลย์ พุ่มเรือง
๖๑๓๓. พิภพ ดวงนภา
๖๑๓๔. พิรุณ บุญปิตุรักษ์
๖๑๓๕. พิศาล วันเพ็ญ
๖๑๓๖. พิสณฑ์ ปานอุทัย
๖๑๓๗. พิสิฐ ประเสริฐศรี
๖๑๓๘. พิสิฏฐ์ พิสุทธิ์ศักดิ์
๖๑๓๙. พิสุทธิ์ ไข่สุวรรณ

๖๑๔๐. พิษณุ วัชโรภาส
๖๑๔๑. พีระบูล เชื้อไทย
๖๑๔๒. พีรพันธุ์ พูนสวัสดิ์
๖๑๔๓. พีระศักดิ์ อุ่นอก
๖๑๔๔. เพิ่มพร พินโปน
๖๑๔๕. เพิ่มศักดิ์ สนิทรักษ์
๖๑๔๖. ไพร บัวหลวง
๖๑๔๗. ไพจิตร มนต์ชัยกุล
๖๑๔๘. ไพฑูรย์ ประสพสิน
๖๑๔๙. ไพบูลย์ เจริญวงศ์
๖๑๕๐. ไพรัช โพธิ์อุบล
๖๑๕๑. ไพโรจน์ แก้วทอง
๖๑๕๒. ไพโรจน์ อุดมสินค้า
๖๑๕๓. ภักดี ประสานนิล
๖๑๕๔. ภักดี ภักดีณรงค์
๖๑๕๕. ภัทรพล รักษนคร
๖๑๕๖. ภัสสร อิศรางกูร ณ อยุธยา
๖๑๕๗. ภากร อุณหะเสขกะ
๖๑๕๘. ภาณุ สมุทรสาคร
๖๑๕๙. ภาสกร ผดุงเกียรติ
๖๑๖๐. ภาสกร สุบรรณ ณ อยุธยา
๖๑๖๑. ภาสพงศ์ รุมรัตนะ
๖๑๖๒. ภาสสาย เสนีวงศ์ ณ อยุธยา
๖๑๖๓. มณฑล วัฒนธร
๖๑๖๔. มนต์ชัย กาทอง
๖๑๖๕. มนตรี กันธรีย์
๖๑๖๖. มนตรี กำแพงเศรษฐ
๖๑๖๗. มนตรี จันตนา
๖๑๖๘. มนตรี เทพานวล
๖๑๖๙. มนัส คงแป้น
๖๑๗๐. มนัส สวาเจริญ
๖๑๗๑. มนัส หวีหมง
๖๑๗๒. มนูเนตร โกมลทัต
๖๑๗๓. มหิทธร งามขำ
๖๑๗๔. มานพ เจียมเวณวิทยา
๖๑๗๕. มานพ มาพิทักษ์
๖๑๗๖. มานพ วัฒญู
๖๑๗๗. มานะ ศรีนิคม
๖๑๗๘. มารุต ลิ้มเจริญ
๖๑๗๙. มิ่ง อิ่มวิทยา
๖๑๘๐. เมตไตรย เจษฎาฉัตร
๖๑๘๑. ไมตรี เตชานุบาล
๖๑๘๒. ยงยุทธ ธะประวัติ
๖๑๘๓. ยงยศ หอมเจริญ
๖๑๘๔. ยงยุทธ รัฐประดิษฐ
๖๑๘๕. ยงยุทธ ศิริปุณย์
๖๑๘๖. ยงยุทธ สอนไม้
๖๑๘๗. ยศนันท์ หร่ายเจริญ
๖๑๘๘. ยอดชัย ยั่งยืน
๖๑๘๙. ยุทธนา ตอนโพธิ์
๖๑๙๐. ยุทธนา ปานมุข
๖๑๙๑. ยุทธนา ม่วงพูลสวาสดิ์
๖๑๙๒. ยุทธนา ศรีนุรัตน์
๖๑๙๓. ระวีวัฒน์ เกษมสันต์
๖๑๙๔. รังสรรค์ กนิฏฐะกุล
๖๑๙๕. รังสรรค์ โตอรุณ
๖๑๙๖. รังสรรค์ ประดิษฐผล
๖๑๙๗. รังสรรค์ ศิริรังษี
๖๑๙๘. รังสรรค์ สงวนแสง
๖๑๙๙. รังสิต ณ บางช้าง
๖๒๐๐. รัตนชัย สุวรรณเทศ
๖๒๐๑. ราชันย์ จารุวรรณ์
๖๒๐๒. ราเชนทร์ จันทอง
๖๒๐๓. ราชรักษ์ เรียนพืช
๖๒๐๔. เรวัต พร้อมสันเทียะ
๖๒๐๕. เรืองพล แจ้งจบแก้ว
๖๒๐๖. โรมรัน สุขประเสริฐ
๖๒๐๗. ลมไชย รุดศิษฐ์
๖๒๐๘. ลือชา วิทยากาญจน์
๖๒๐๙. เลอเกียรติ์ สุนทรเกส
๖๒๑๐. วรงค์การ ศรีสุวรรณ
๖๒๑๑. วรนิต ไชยหาญ
๖๒๑๒. วรวิทย์ รูโปบล
๖๒๑๓. วรวุธ กิจพจน์
๖๒๑๔. วรวุฒิ เกิดเกลี้ยง
๖๒๑๕. วระพล ไคร่ครวญ
๖๒๑๖. วราวุธ กาพย์ประพันธ์
๖๒๑๗. วสันต์ มณีรอด
๖๒๑๘. วะนิช แม้นอินทร์
๖๒๑๙. วิชาระ จำริสประเสริฐ
๖๒๒๐. วิฒนา ดาวมณี
๖๒๒๑. วิชระ พลนาวี
๖๒๒๒. วินัย ห้ามเสม
๖๒๒๓. วารินทร์ เจริญรัตน์
๖๒๒๔. วิจิตร์ จิตร์ภักดี
๖๒๒๕. วิชัย โพนุสิต
๖๒๒๖. วิชัย มีหวัง
๖๒๒๗. วิชา ตีราศัย
๖๒๒๘. วิชิต ศรีสมบูรณ์
๖๒๒๙. วิเชียร แซ่มข้าง
๖๒๓๐. วิชูรญ์ ปานเล่ห์
๖๒๓๑. วินัย กล่อมอินทร์
๖๒๓๒. วินัย เกิดสมบูรณ์
๖๒๓๓. วินัย ทองสอง
๖๒๓๔. วินิจ พัวพันธ์
๖๒๓๕. วิมล เนื่องชมภู
๖๒๓๖. วิรัช ช่วยกุล
๖๒๓๗. วิริยะ มานะ
๖๒๓๘. วิวรรธน์ ปฐมภาคย์
๖๒๓๙. วิวัฒน์ สัญญชิตย์
๖๒๔๐. วิเศษศักดิ์ สุนทรเกส
๖๒๔๑. วิสุรินทร์ มูลละ
๖๒๔๒. วิสูตร ประยูรศร
๖๒๔๓. วิสูตร์ เสมทับพระ
๖๒๔๔. วิชย์ วิชิตสงคราม
๖๒๔๕. วิทยา จินดนานุรัตน์
๖๒๔๖. วิทยา ตันศิริ
๖๒๔๗. วิทยา นิลฉวี
๖๒๔๘. วิทยา ลออจันทร์
๖๒๔๙. วิทยา วงศ์ภักดี
๖๒๕๐. วิทยา วชิรกุล
๖๒๕๑. วิทยา วิจารณ์
๖๒๕๒. วิทวัส ตุวยานนท์
๖๒๕๓. วิทวัส บุญยสัมพันธ์
๖๒๕๔. วิษณุศักดิ์ กลิ่นเสนาะ
๖๒๕๕. วีระ จันทรานุตร
๖๒๕๖. วีระชัย วิสุทธิอุทัยกุล
๖๒๕๗. วีระพันธ์ หอมไกรลาศ
๖๒๕๘. วีระยุทธ ม่วงปิ่น
๖๒๕๙. วีรวุฒิ วีรวรวิทย์
๖๒๖๐. วีรศักดิ์ มูลกัน
๖๒๖๑. วุฒิชัย เมตตานนท์
๖๒๖๒. วุฒิศิษฎ์ บุนนาค
๖๒๖๓. เวหนัย พรหมประยูร
๖๒๖๔. ไวทย์วิชญ์ ชื่นวาริน
๖๒๖๕. ศราธร อินทรประสาท
๖๒๖๖. ศราวุธ สังขปรีชา
๖๒๖๗. ศักดิ์ชัย เชาว์เก
๖๒๖๘. ศักดิ์ชัย ทองนุ่ม
๖๒๖๙. ศักดิ์ชัย สุภาพร
๖๒๗๐. ศักดิ์ชาย โพธิสุวรรณ
๖๒๗๑. ศักดิ์ณรงค์ เอียงพนุง
๖๒๗๒. ศักดิ์สิทธิ์ ยิ่งวิจิตร
๖๒๗๓. ศิริชัย เทศนา
๖๒๗๔. ศิริพงษ์ สายเสริมศักดิ์
๖๒๗๕. ศิริพัฒน์ สุขเจริญ
๖๒๗๖. ศิริพันธ์ มีลักษณะ
๖๒๗๗. ศิริวัฒน์ จันดาเงิน
๖๒๗๘. ศิริศักดิ์ วาสะศิริ
๖๒๗๙. ศุกล โพธิปานพันธุ์
๖๒๘๐. ศุภชัย ภิรมย์ภักดี
๖๒๘๑. ศุภนิตย์ โรจนธรรม
๖๒๘๒. ศุภพงษ์ ศิริสนธิ
๖๒๘๓. ศุภพล อรุณสิทธิ์
๖๒๘๔. ศุภวัฒน์ เชิดธรรม
๖๒๘๕. ศุภฤกษ์ ไม้แก้ว
๖๒๘๖. เศกสุข กำธร
๖๒๘๗. สงกรานต์ ต่อศรี
๖๒๘๘. สนธยา พันธุ์วัฒนา
๖๒๘๙. สนธิรัตน์ นาครัตน์
๖๒๙๐. สมควร เหม่นแหลม
๖๒๙๑. สมคิด ดีมิตร
๖๒๙๒. สมคิด แดงรัตนา
๖๒๙๓. สมเจตน์ นักร้อง
๖๒๙๔. สมเจตน์ ศรีวงศ์
๖๒๙๕. สมชัย ปานผลานนท์
๖๒๙๖. สมชาติ ศรีเจริญมาลี
๖๒๙๗. สมชาย เชยกลิ่น
๖๒๙๘. สมชาย ตันศิริ
๖๒๙๙. สมชาย พวงจันทร์
๖๓๐๐. สมชาย ยิ่งพิทักษ์
๖๓๐๑. สมชาย วัชรานาถ
๖๓๐๒. สมณะ เข็มทอง
๖๓๐๓. สมประสงค์ ศศิธร
๖๓๐๔. สมประสงค์ สัตยวณิช
๖๓๐๕. สมพล อินทะพงษ์
๖๓๐๖. สมพันธ์ ธีระพงษ์
๖๓๐๗. สมโภชน์ เงินเจริญ
๖๓๐๘. สมโภช แสงสายัณห์
๖๓๐๙. สมยศ ตาดทอง
๖๓๑๐. สมยศ นิพิฏฐ์กุล
๖๓๑๑. สมยศ มะลิลา
๖๓๑๒. สมศักดิ์ กล้วยไม้
๖๓๑๓. สมศักดิ์ จันทร์จรุงภักดี
๖๓๑๔. สมศักดิ์ นิลบรรเจิดกุล
๖๓๑๕. สมศักดิ์ อุดมะ
๖๓๑๖. สมหมาย บุญรอด
๖๓๑๗. สมหวัง มาลัยหอม
๖๓๑๘. สรชัย สินไชย
๖๓๑๙. สรพจน์ เล็บสิงห์
๖๓๒๐. สรศักดิ์ ขาวกระจ่าง
๖๓๒๑. สรรชัย มัญชุสุนทรกุล
๖๓๒๒. สกันต์ สอนหลักทรัพย์
๖๓๒๓. สงบ แก้วเทศ
๖๓๒๔. สงบ นาคสนอม
๖๓๒๕. สงวนศักดิ์ ไวยนันท์
๖๓๒๖. สถาภรณ์ ใบพลูทอง
๖๓๒๗. สนอง คงยั่งยืน
๖๓๒๘. สภา เลาวพงศ์
๖๓๒๙. สราวุธ กลิ่นพันธุ์
๖๓๓๐. สราวุธ กลิ่นพันธุ์
๖๓๓๑. สหัสส์ สูงใหญ่
๖๓๓๒. สัญญา ไอยรารัตน์
๖๓๓๓. สันติ ทวีศักดิ์ภักดี
๖๓๓๔. สันติ มะลิขาว
๖๓๓๕. สันติ อุดมัง
๖๓๓๖. สันติชัย พัฒกลับ
๖๓๓๗. สัมพันธ์ สุนทรตรุฮ
๖๓๓๘. สัมฤทธิ์ ศุภรางกูร
๖๓๓๙. สาธิต เจริญพิภพ

๖๓๔๐. สาธิต สิทธิสาร
๖๓๔๑. สานนท์ ผะเอม
๖๓๔๒. สามารถ ชูวิทย์
๖๓๔๓. สายัณห์ บุญแต่ง
๖๓๔๔. สามภพ แพ่งสุภา
๖๓๔๕. สำรวจ วีระยุทธบัญชา
๖๓๔๖. สิงขร ธีระสินธุ์
๖๓๔๗. สิงหศักดิ์ อุทัยมงคล
๖๓๔๘. สิงหา สุทธิสมณ์
๖๓๔๙. สิทธิชัย โจ้นโทน
๖๓๕๐. สินไทย ฟักเหลือง
๖๓๕๑. สีหนาท วงศาโรจน์
๖๓๕๒. สิบสกุล บรรจงรัตน์
๖๓๕๓. สุจินต์ พรรณพานิช
๖๓๕๔. สุชีน การสมวรรณ์
๖๓๕๕. สุชีน วรรณโรจน์
๖๓๕๖. สุเทพ ฉายขจร
๖๓๕๗. สุเทพ สุทัสน์มาลี
๖๓๕๘. สุพจน์ คลังวิจิตร
๖๓๕๙. สุพจน์ เจริญรัตนกุล
๖๓๖๐. สุพินท์ สมิตะเกษตริน
๖๓๖๑. สุรจิตร อู่ตะเภา
๖๓๖๒. สุรชัย สินไชย
๖๓๖๓. สุรเดช แก้วเรียน
๖๓๖๔. สุรเดช เฟื่องเจริญ
๖๓๖๕. สุรเดช ศิริสลุง
๖๓๖๖. สุรพงษ์ อำนรรฆสรเดช
๖๓๖๗. สุรพล ชนไมตรี
๖๓๖๘. สุรพล บุญช่วย
๖๓๖๙. สุรพล มาลีวรรณ
๖๓๗๐. สุรมน จิตต์แจ้ง
๖๓๗๑. สุรศักดิ์ ชอบธรรม
๖๓๗๒. สุรศักดิ์ ประชุมญาติ
๖๓๗๓. สุรศักดิ์ พันธเศรษฐ
๖๓๗๔. สุรสีห์ ยอดอาวุธ
๖๓๗๕. สุริยะ วงศ์ใหญ่
๖๓๗๖. สุริยฉัตร เผ่าบุญเสริม
๖๓๗๗. สุริยา เชยสมบัติ
๖๓๗๘. สุรินทร์ กลิ่นชะเอม
๖๓๗๙ สุรินทร์ ศิริสุนทร
๖๓๘๐. สุวัตถิ ชิตเดชะ
๖๓๘๑. สุวัฒน์ รัตนนาคินทร์
๖๓๘๒. สุวัฒน์ ศรีคล้อ
๖๓๘๓. สุวัฒน์ เสียงสะอาด
๖๓๘๔. สุวิชา กองจินดา
๖๓๘๕. สุวิทย์ เปรมศิริ
๖๓๘๖. สุหัท สุขผ่อง
๖๓๘๗. สุกษม เมธศาสตร์
๖๓๘๘. สุทธิชัย กองกันภัย
๖๓๘๙. สุทธินันท์ ชมภูจันทร์
๖๓๙๐. สุทธิพันธ์ กฤษณคุปต์
๖๓๙๑. สุนทร ทิพย์เทียมพงค์
๖๓๙๒. สุนทร บุณยนิยม
๖๓๙๓. สุภโชค ประดิษฐเกษร
๖๓๙๔. เสนอ แย้มโอษฐ
๖๓๙๕. เสวี บัวแก้ว
๖๓๙๖. เสริมเกียรติ สินธุเสก
๖๓๙๗. โสภณ จันทร์อยู่
๖๓๙๘. ไสยสิทธิ์ บุณยรัตพันธุ์
๖๓๙๙. ไสว พลการ
๖๔๐๐. หัสพงศ์ ยุวนวรรธนะ
๖๔๐๑. อติศักดิ์ วรวงศ์
๖๔๐๒. อดุลเดช สาริกาพันธ์
๖๔๐๓. อธินาถ ปะจายะกฤตย์
๖๔๐๔. อนันต์ จันทร์ใย
๖๔๐๕. อนันต์ ธรรมนิยม
๖๔๐๖. อนันต์ เรืองภักดี
๖๔๐๗. อนันต์ สดับพจน์
๖๔๐๘. อนันตศักดิ์ อะดุงเดชจรูญ
๖๔๐๙. อนุชาติ วันฤกษ์งาม
๖๔๑๐. อนุธัช บุนนาค
๖๔๑๑. อนุพงษ์ เอี่ยมสุโร
๖๔๑๒. อนุรักษ์ คงภิบาล
๖๔๑๓. อนุรักษ์ ธิโสภา
๖๔๑๔. อนุรัตน์ รัตนอุบล
๖๔๑๕. อภิชิต หงษ์ทอง
๖๔๑๖. อภิชาติ ควรพันธ์
๖๔๑๗. อภิญญา แดงอ่อน
๖๔๑๘. อรัญ สุวรรณศรี
๖๔๑๙. อร่าม ประจิตร
๖๔๒๐. อรุณ ทองแท้
๖๔๒๑. อรุณ สนิท
๖๔๒๒. อรณพ เมนะรุจิ
๖๔๒๓. อรรคฤทธิ์ ทรัพย์ยิ่ง
๖๔๒๔. อรรถชัย เกิดมงคล
๖๔๒๕. อัญญวิท เจยาคม
๖๔๒๖. อัครเดช จำลองศุภลักษณ์
๖๔๒๗. อัศวิน แจ่มสุวรรณ
๖๔๒๘. อัษฎา แสงฤทธิ์
๖๔๒๙. อาคม วรเสียงสุข
๖๔๓๐. อาณัติ เกิดด้วยบุญ
๖๔๓๑. อาทิตย์ สุขพลอย
๖๔๓๒. อารมย์ เรืองวงศ์
๖๔๓๓. อำนวย ประพันธ์ศิริ
๖๔๓๔. อำนาจ จันทรศิริ
๖๔๓๕. อำนาจ จำนงค์ทรง
๖๔๓๖. อำนาจ ทับเทศ
๖๔๓๗. อำนาจ นาคีรักษ์
๖๔๓๘. อำนาจ รอดสวัสดิ์
๖๔๓๙. อำพันธ์ นวลยง
๖๔๔๐. อุกฤษณ์ อากาศวิภาต
๖๔๔๑. อุทิต ภาคภูมิ
๖๔๔๒. อุดม พูลสวัสดิ์
๖๔๔๓. อุดร ประภาสะวัต
๖๔๔๔. เอนก ส่งประเสริฐ
๖๔๔๕. เอนก แสงสุก
๖๔๔๖. เอกชัย กลิ่นมาหอม
๖๔๔๗. เอกชัย อัครวงษ์
๖๔๔๘. เอกชัย อินทรพาณิชย์
๖๔๔๙. เอกรัฐ ษรานุรักษ์
๖๔๕๐. เอกราช เยือกเย็น
๖๔๕๑. เอกศักดิ์ ทุกข์สูญ
๖๔๕๒. โอภาส วงศ์ ขุ่มซวย

รุ่น 17 พ.ศ. 2517

๖๔๕๓. ปรัชญา นครเก่า
๖๔๕๔. ชลอ เหาะเจริญสุข
๖๔๕๕. ณรงค์ จตุเคน
๖๔๕๖. ณรงค์ ไชยศรี
๖๔๕๗. ดำรงค์ บ่อสุวรรณ
๖๔๕๘. ดำรงศักดิ์ วรรณกลาง
๖๔๕๙. ถวัลย์ สิริวัฒน์
๖๔๖๐. ธำรงค์ เมฆเฉลิม
๖๔๖๑. ประยงค์ กล้าหาญ
๖๔๖๒. ไพรัช รักไทย
๖๔๖๓. ไพโรจน์ มณีอ่อน
๖๔๖๔. ยงยศ คงแถวทอง
๖๔๖๕. รังสรรค์ แม้นจันทร์
๖๔๖๖. วิโรจน์ พงษ์สะอาด
๖๔๖๗. สมชาย เกิดโภคา
๖๔๖๘. สมพงษ์ คุ้นจันอัด
๖๔๖๙. สมศักดิ์ สวนสมบัติ
๖๔๗๐. สันติพจน์ เที่ยงอรุณธรรม
๖๔๗๑. สันติพล หล่อประเสริฐ
๖๔๗๒. สุขสันต์ โบว์สุวรรณ
๖๔๗๓. อำพล ศรีแสง
๖๔๗๔. จตุพล เกษรบัว
๖๔๗๕. นิคม สติคราม
๖๔๗๖. มนู เสียงเสนาะ
๖๔๗๗. เรวัต ต้นสมบูรณ์
๖๔๗๘. วรวุฒิ จันทรมะโน
๖๔๗๙. วัชรา พวงไสว
๖๔๘๐. วีระ เหล็กเพชร
๖๔๘๑. สมคิด ยิ้มประพันธ์
๖๔๘๒. สำราญ สาครจันทร์
๖๔๘๓. สุวรรณ ต้นสุวรรณรัตน์
๖๔๘๔. สุวิทย์ ดีวงษ์
๖๔๘๕. เกษม นามหงสา
๖๔๘๖. ทวี พงษ์สวัสดิ์
๖๔๘๗. ธวัชชัย ศรีแก้ว
๖๔๘๘. นิพนธ์ คำเพราะ
๖๔๘๙. บุญเกิด ศรีสมบัติ
๖๔๙๐. ไพโรจน์ สุขจรัส
๖๔๙๑. มานะ ประสพศรี
๖๔๙๒. มาโนช เนียมหลาง
๖๔๙๓. ลิขิต คร้ามพันธ์
๖๔๙๔. วินัย ขำเพ็ง
๖๔๙๕. วิบูลย์ เกิดสุข
๖๔๙๖. วิรัตน์ เปลี่ยนสันเทียะ
๖๔๙๗. ศุภฤกษ์ บูรณสิน
๖๔๙๘. สนธยา ไชยะ
๖๔๙๙. สมนึก สองห้อง
๖๕๐๐. สมบุญ ลิ้มวัฒนพงศ์
๖๕๐๑. สมศักดิ์ คล้ายแจ้ง
๖๕๐๒. สัมพันธ์ ใยสุ่น
๖๕๐๓. สำราญ สิงหะพล
๖๕๐๔. สุวัฒน์ ประสมทรัพย์
๖๕๐๕. อนันต์ ยังถาวร
๖๕๐๖. อุดม ปั้นชม
๖๕๐๗. กนก เกตุทิพย์
๖๕๐๘. กฤษณ์ รัมมนต์
๖๕๐๙. กฤษดา นิยมวิทย์
๖๕๑๐. กสชัย แสงบัวแก้ว
๖๕๑๑. กษิดิษฐ์ นาคสุวรรณ์
๖๕๑๒. การุณ ไชยสิทธิ์
๖๕๑๓. กำจร อุดชุมพิสัย
๖๕๑๔. กำพล พลนาค
๖๕๑๕. กิติวัฒน์ ภักดีเสนา
๖๕๑๖. กิติเวทย์ แดงมั่นคง
๖๕๑๗. กิติศักดิ์ บัวสถิตย์
๖๕๑๘. กิติศักดิ์ มาระเนตร์
๖๕๑๙. กิตติพงศ์ รุมาคม
๖๕๒๐. กิตติพล วัฒนะวรนันทน์
๖๕๒๑. กิตติราช เสือมาพะเนา
๖๕๒๒. กิตติศักดิ์ เนียมณรงค์
๖๕๒๓. กุกส สิงห์สาย
๖๕๒๔. เกษม จิโนมูล
๖๕๒๕. เกษม ฉัตรเสถียรพงศ์
๖๕๒๖. เกษม มีสนธิ
๖๕๒๗. เกริกไชย เทียมทอง
๖๕๒๘. เกรียงไกร ไกรลาศ
๖๕๒๙. เกรียงไกร สุบิน
๖๕๓๐. เกรียงไกร หาญตระกูล
๖๕๓๑. เกรียงศักดิ์ สังข์สำราญ
๖๕๓๒. เกรียงศักดิ์ หมีทอง
๖๕๓๓. เกียรติศักดิ์ แสนทิตย์
๖๕๓๔. ไกพัล แก้วประพาฬ
๖๕๓๕. ไกรสร นาควรางกูร
๖๕๓๖. ไกรสุทธินันท์ วงษ์อำนวย

๖๕๓๗. ขจรเกียรติ ศรีพันธ์
๖๕๓๘. ขจรจักร ศิริมงคลพิสิฐฐ์
๖๕๓๙. ขนิษฐเดช คุ้มประยูร
๖๕๔๐. ขวัญ อิ่มวิทยา
๖๕๔๑. ขวัญบุญ จุลเปมะ
๖๕๔๒. คณิศ ทศวัฒน์
๖๕๔๓. คณิพล สงเจริญ
๖๕๔๔. คมสัน บูรณสงคราม
๖๕๔๕. คเณศ คมสัน
๖๕๔๖. จักรพันธ์ พิมพายน
๖๕๔๗. จักรวาฬ จันทคณานุรักษ์
๖๕๔๘. จิตตาวุธ คชาชีวะ
๖๕๔๙. จำลอง แสงชาติ
๖๕๕๐. จิรศักดิ์ อินทสร
๖๕๕๑. จีระพันธ์ มาลีแก้ว
๖๕๕๒. จีระศักดิ์ เหมือนรอดดี
๖๕๕๓. จิตดี ทองเมือง
๖๕๕๔. จีรยุทธ หุนเจริญ
๖๕๕๕. จีระศักดิ์ ชลช่วยชีพ
๖๕๕๖. จีระศักดิ์ เพชรตรา
๖๕๕๗. ชุมพล อีระสาสน์
๖๕๕๘. เจริญ สมัครวณิช
๖๕๕๙. เจริญฤทธิ์ จิตตะเสนีย์
๖๕๖๐. เจษฎา อินทรอักษร
๖๕๖๑. ฉลวย ไตรศักดิ์ศรี
๖๕๖๒. ฉลวย แย้มโพธิ์ใช้
๖๕๖๓. ฉัตรชัย บุญญานุรักษ์
๖๕๖๔. เฉลิมชัย ไชยสวัสดิ์
๖๕๖๕. เฉลิมพล ณมยนาค
๖๕๖๖. ชนะ ยิ่งสูง
๖๕๖๗. ชนิต ชุนวรรณ์
๖๕๖๘. ชนินทร วรามิตร
๖๕๖๙. ชรารักษ์ สมนาม
๖๕๗๐. ชลมารค ชุนสะอาด
๖๕๗๑. ชลิต วงษ์เจริญกิจ
๖๕๗๒. ชวรินท์ มารุ่งเรือง
๖๕๗๓. ชัชชัย โพธิพรรค
๖๕๗๔. ชัชวาล วัชยายน
๖๕๗๕. ชัชวาลย์ กุลกุศล
๖๕๗๖. ชัยชนะ น้ำมจิตร์
๖๕๗๗. ชัยณรงค์ แกล้วกล้า
๖๕๗๘. ชัยรัตน์ ทิพยจันทร์
๖๕๗๙. ชัยวัฒน์ ธนาวุณ
๖๕๘๐. ชัยวัฒน์ มากจันอัด
๖๕๘๑. ชาลี มนต์ไตรเวศย์
๖๕๘๒. ชาลี สว่างใจ
๖๕๘๓. ชาญ แสงเสียงฟ้า
๖๕๘๔. ชาญชัย ตันศิริ
๖๕๘๕. ชาญชัย ศุขบุญ
๖๕๘๖. ชาญณรงค์ ถึงฝั่ง
๖๕๘๗. ชาญวิทย์ พุ่มโพธิ์
๖๕๘๘. ชาญวุฒิ จันทรังษี
๖๕๘๙. ชาญสิริ ทองทิพย์
๖๕๙๐. ชาติ รื่นฤทธิ์
๖๕๙๑. ชาติชาย ขันสุวรรณ
๖๕๙๒. ชาติชาย ยุวรัตน์
๖๕๙๓. ชาติชาย ลิ้มวัฒนะ
๖๕๙๔. ชาติชาย เวชอุดม
๖๕๙๕. ชำนาญ เกิดผล
๖๕๙๖. ชินวัตร พรหมเมตตา
๖๕๙๗. ชีวิต ชัยวุฒิ
๖๕๙๘. ชุดิกรณ์ สีหนุตร
๖๕๙๙. ชุมพล เดโช
๖๖๐๐. ชูชาติ บุญชัย
๖๖๐๑. ชูศักดิ์ ทองไว
๖๖๐๒. ชูศิลป์ งามประสิทธิ์
๖๖๐๓. ชูฤทธิ์ เกริกสกุล
๖๖๐๔. เชนณรงค์ เหมือกเงิน
๖๖๐๕. แชน พูนสวัสดิ์
๖๖๐๖. ไชยุตม์ จงใจรักษ์
๖๖๐๗. ไชยุทธ ลนธิไชย
๖๖๐๘. ฐิติพงษ์ สิทธิมาลิก
๖๖๐๙. ฐิติวัจน์ กำลังเอก
๖๖๑๐. ณรงค์ วงษ์กล้าหาญ
๖๖๑๑. ณรงค์ หีนเที่ยน
๖๖๑๒. ณรงค์ อุทะนุต
๖๖๑๓. ณรงค์เดช วิจิตร
๖๖๑๔. ณรงค์ศักดิ์ ไกรกุล
๖๖๑๕. ณรงค์ศักดิ์ ขันธวิจารณ์
๖๖๑๖. ณรงค์ศักดิ์ ภาญจนธานินทร์
๖๖๑๗. ณรงค์ศักดิ์ สาสังข์
๖๖๑๘. ณรงค์ฤทธิ์ ทองสะพัก
๖๖๑๙. ณัฐฐ์ เพียนทองดี
๖๖๒๐. ณัฐฐพาศ์ อุปหะวาทิน
๖๖๒๑. ณาวักษ์ฤทธิ์ วิเชียรจรัส
๖๖๒๒. ดำรงพล เชิดสงวน
๖๖๒๓. ดุอยกิจ บพิตรสุวรรณ
๖๖๒๔. เดชา บุญญาล
๖๖๒๕. เดชิศร์ เจรีญวงศ์
๖๖๒๖. เดชณรงค์ จุฑธิชาญปัญชา
๖๖๒๗. เดชธีชัย ไชวัฒนธุ์
๖๖๒๘. ตระกูลชาย รัตน์อ่อน
๖๖๒๙. ต่อศักดิ์ สอาดพรรค
๖๖๓๐. ตุลา เกตุษเฐียร
๖๖๓๑. ถเกิงกานต์ ศรีอำไพ
๖๖๓๒. ถิรชา ศิวพร
๖๖๓๓. ทรงพล ความัญเฐียร
๖๖๓๔. ทวี พิกุลทอง
๖๖๓๕. ทวีลาภ ศิริสวัสดิบุตร
๖๖๓๖. ทวีป สระทองอุ่น
๖๖๓๗. ทำเนียบ เสนาะคำ
๖๖๓๘. เทพสฤษดิ์ เทวกุล
๖๖๓๙. เทอด ชูเวช
๖๖๔๐. โทน มงคลลักษณ์
๖๖๔๑. ธงชัย อยู่ญาติวงศ์
๖๖๔๒. ธนเดช เหลืองทองคำ
๖๖๔๓. ธนพงษ์ ซื่อสัตย์
๖๖๔๔. ธรวัฒน์ สุขจิตต์
๖๖๔๕. ธนะสาร ธารสุวรรณวงศ์
๖๖๔๖. ธนา อารีนิจ
๖๖๔๗. ธนากร มัทวพันธุ์
๖๖๔๘. ธนู ปานสุวรรณ
๖๖๔๙. ธรนินทร์ ศัยหเสน
๖๖๕๐. ธรณิศ นิลวิไล
๖๖๕๑. ธรรศพงษ์ ไชดี
๖๖๕๒. ธวัชชัย รักอารี
๖๖๕๓. ธานินทร์ สุวรรณดี
๖๖๕๔. ธานี เตียงพิทักษ์
๖๖๕๕. ธานี เพื่องนคร
๖๖๕๖. ธารไชยยันต์ ศรีสุวรรณ
๖๖๕๗. ธำรงศักดิ์ ศิริวัฒน์
๖๖๕๘. ธีระ ศรีแสง
๖๖๕๙. ธีรพงษ์ อุปนิสากร
๖๖๖๐. ธีระพงษ์ เรืองสอน
๖๖๖๑. ธีระพล เสมพุล
๖๖๖๒. ธีระวัฒน์ แสงอ่อน
๖๖๖๓. ธีระศักดิ์ ไชยภัณฑา
๖๖๖๔. นครา สุขประเสริฐ
๖๖๖๕. นที เกิดสุข
๖๖๖๖. นพดล กิจรัตนา
๖๖๖๗. นพดล กลิ่นผกา
๖๖๖๘. นพดล บุญมั่น
๖๖๖๙. นพดล ยิ้มถนอม
๖๖๗๐. นพพร วุฒิรณฤทธิ์
๖๖๗๑. นภดล อุดมชัยรัตน์
๖๖๗๒. นภาเกียรติ กุลสุจริต
๖๖๗๓. นภาพล อาชวาคม
๖๖๗๔. นรชัย วงษ์ตนตรี
๖๖๗๕. นรีศ ชาวเกตุ
๖๖๗๖. นเรศ สุชตระกูล
๖๖๗๗. นาวิน นิยมสรวุฒ
๖๖๗๘. นิกูล อินทรสุวรรณ
๖๖๗๙. นิพนธ์ บุญอยู่
๖๖๘๐. นิมิตร โตอินทร์
๖๖๘๑. นิมิตร ภู่สวรรค์
๖๖๘๒. นิยม ส่องสว่าง
๖๖๘๓. นิรันดร์ วงษ์ชีวะสกุล
๖๖๘๔. นิรันดร์ บุนนาค
๖๖๘๕. นิรันดร์ชัย บุญย์เพิ่ม
๖๖๘๖. นิรุช สายมี
๖๖๘๗. นิรุทธ์ เกตุสิริ
๖๖๘๘. นิเวศน์ ชุณห์ขจร
๖๖๘๙. บดินทร์ วิจารณ์
๖๖๙๐. บรรจงศักดิ์ พึ่งเพียร
๖๖๙๑. บรรหาญ สมเกียรติ
๖๖๙๒. บัญชา จงใจรักษ์
๖๖๙๓. บัญชา ชูกิตติกุล
๖๖๙๔. บัญชา ทองวิลัย
๖๖๙๕. บัญญัติ สุนทรธีรธรรม
๖๖๙๖. บัณฑิตย์ บุญยะปาน
๖๖๙๗. บัณฑิตย์ โตฉาวร
๖๖๙๘. บำรุง ศรีเสวก
๖๖๙๙. บุญชัย สีหะ
๖๗๐๐. บุญชีพ พูลพิทักษ์
๖๗๐๑. บุญชู เกิดโชค
๖๗๐๒. บุญเลิศ สิทธิเกษร
๖๗๐๓. บุญธรรม สามปรุ
๖๗๐๔. บุญธรรม โอริส
๖๗๐๕. บุลชัย นิรัติศัย
๖๗๐๖. บูลศักร อินทรสาลี
๖๗๐๗. เบญจพล จันทวรรณ
๖๗๐๘. ไบรสิทธิ์ ไทยศรี
๖๗๐๙. ประกิจ ทับทอง
๖๗๑๐. ประจวบ อ่อนตามธรรม
๖๗๑๑. ประจักษ์ ประเมศรี
๖๗๑๒. ประดิษฐ สว่างศิลินทร์
๖๗๑๓. ประทีป ใจกล้า
๖๗๑๔. ประทีป เมืองนิล
๖๗๑๕. ประพันธ์ จันทร์เอม
๖๗๑๖. ประพันธ์ พุทธานุ
๖๗๑๗. ประพันธ์ ยิ้มผู้
๖๗๑๘. ประพิณ พลงสุข
๖๗๑๙. ประยงค์ เทพรักษ์
๖๗๒๐. ประยุทธ เปี่ยมสุวรรณ์
๖๗๒๑. ประวิทย์ นพพงษากิจ
๖๗๒๒. ประสงค์ พิกุล
๖๗๒๓. ประสิทธิชัย พร้อมมูล
๖๗๒๔. ประเสริฐ ช่างประเสริฐ
๖๗๒๕. ปราโมทย์ แตงทอม
๖๗๒๖. ปราโมทย์ สิริวิวัฒนกุล
๖๗๒๗. ปราชญ์เปรื่อง โรจนกุล
๖๗๒๘. ปริยะ เพ็ชรพลาย
๖๗๒๙. ปริญญา สุจริตตานันท์
๖๗๓๐. ปรียญา รัศมีธานินทร์
๖๗๓๑. ปรีชา คุ้มราษี
๖๗๓๒. ปรีชา ชนะชัย
๖๗๓๓. ปรีชา ทรัพย์หิรัญ
๖๗๓๔. ปรีชา พงษ์สุวรรณ
๖๗๓๕. ปรีชา แผนวิหน
๖๗๓๖. ปรีชา เกษตรเวทิน

๖๗๓๗. ปรีดา ศรีนนท์
๖๗๓๘. ปัญญา ยอดจิ๋ว
๖๗๓๙. ปัญญา เปรมปรีดิ์
๖๗๔๐. ปัญญา เล็กบัว
๖๗๔๑. ปาฏิหาริย์ โรจนะภิรมย์
๖๗๔๒. ปิยะ สุขประเสริฐ
๖๗๔๓. ปุรณิทธิ์ บุณยมานพ
๖๗๔๔. ผณิศวร จันทวรินทร์
๖๗๔๕. ผดุงศักดิ์ รุจิยาปนนท์
๖๗๔๖. เผดิม เนินฉาย
๖๗๔๗. พงษ์ธร เทพกาญจนา
๖๗๔๘. พงศ์สินธุ์ แก้วใหญ่
๖๗๔๙. พนัส แสนสมบัติ
๖๗๕๐. พร์ชัย ปิ่นทอง
๖๗๕๑. พรชัย ศิริสุข
๖๗๕๒. พรชัย ไทยแท้
๖๗๕๓. พรศักดิ์ พันธุ์สิทธิ์
๖๗๕๔. พรรณพ ศักดิ์วงศ์
๖๗๕๕. พรวน ธรรมสกุล
๖๗๕๖. พร้อมสรรพ์ วุฒนานก
๖๗๕๗. พัชราวุธ วงษ์เพชร
๖๗๕๘. พัชริน อินทรสุวรรณ
๖๗๕๙. พันชัย ชมภูจินดา
๖๗๖๐. พันธ์ศักดิ์ จันทร์เต่นแสง
๖๗๖๑. พันธุ์ศักดิ์ บุรณปรีชา
๖๗๖๒. พันธ์ศักดิ์ พรหมคง
๖๗๖๓. พันธ์ศักดิ์ รวยสำรวย
๖๗๖๔. พัลลภ ทองระอา
๖๗๖๕. พัลลภ สีสะบุตร
๖๗๖๖. พิชิต ชูพุ่ง
๖๗๖๗. พิเชษฐ แย้มแก้ว
๖๗๖๘. พิทักษ์ คุณขุนทด
๖๗๖๙. พิทักษ์ นิยมพฤกษ์
๖๗๗๐. พิบูลย์ มณีโชติ
๖๗๗๑. พิพัฒน์ บุญเพ็ชร์
๖๗๗๒. พิสิฏฐ โปรยรุ่งโรจน์
๖๗๗๓. พิสิฐศักดิ์ สิริศุภนิมิต
๖๗๗๔. พิสิทธิ์ สิทธิสาร
๖๗๗๕. พิชเยนทร์ ต้นประเสริฐ
๖๗๗๖. พิศณุ พงษ์ทองเจริญ
๖๗๗๗. พีรพล วิริยากุล
๖๗๗๘. พีระพงษ์ เกษสังข์
๖๗๗๙. พีระพล แก้วมณีโชติ
๖๗๘๐. พุทธิชาต เอกฉันท์
๖๗๘๑. พูลวิทย์ เรืองเดช
๖๗๘๒. พูนศักดิ์ อุบลเทพชัย
๖๗๘๓. พูนศักดิ์ คาสิงห์
๖๗๘๔. เพิ่มยศ วิทยารัก
๖๗๘๕. เพิ่มศักดิ์ มุขพรหม
๖๗๘๖. ไพฑูรย์ พวงลำใย
๖๗๘๗. ไพฑูรย์ สมัครการ
๖๗๘๘. ไพศาล ไชยบุตร
๖๗๘๙. ไพโรจน์ ทองมาเอง
๖๗๙๐. ไพโรจน์ เป้าประยูร
๖๗๙๑. ไพโรจน์ พวงเพชรลาภ
๖๗๙๒. ไพโรจน์ ศรีคเรศ
๖๗๙๓. ภาณุ นาควงษ์
๖๗๙๔. ภาณุวัฒน์ ชีวรรณ
๖๗๙๕. ภาวิทย์ สัตโกวิท
๖๗๙๖. ภิรมย์ นวลปลอด
๖๗๙๗. ภูชพงศ์ พงษ์สิริ
๖๗๙๘. ภูมิ สวยสุวรรณ
๖๗๙๙. ภูมิจิต ภูธรใจ
๖๘๐๐. มกรวชัย บูชาชาติ
๖๘๐๑. มงคล พันธุ์เพ็ง
๖๘๐๒. มงคล สุคนธ์เศหา
๖๘๐๓. มณฑป แสงจำนง
๖๘๐๔. มนตรี งามสอาด
๖๘๐๕. มนตรี ช่วนพัฒน์
๖๘๐๖. มนตรี ด้วงกลัด
๖๘๐๗. มนตรี พุ่มห้วยรอด
๖๘๐๘. มนตรี เอี้ยงทอง
๖๘๐๙. มนุส เคล้าเครือ
๖๘๑๐. มนัส หนูวัดนา
๖๘๑๑. มนู เพ็งประพัฒน์
๖๘๑๒. มหิธร ปุยะดิ
๖๘๑๓. มานพ เกิดชื่น
๖๘๑๔. มานพ เข็มมั่นงาน
๖๘๑๕. มานพ วิริยะภาพ
๖๘๑๖. มานัส ทรัพย์ประเสริฐ
๖๘๑๗. มานิตย์ เรืองผล
๖๘๑๘. มารุต อินทรโยธิน
๖๘๑๙. แมน นาคอ่อน
๖๘๒๐. ไมตรี เชียงอารีย์
๖๘๒๑. ยงยุทธ ตามพ์สุกรี
๖๘๒๒. ยรรยง สันธสร
๖๘๒๓. ยรรยง คุณโชติม
๖๘๒๔. ยุทธนา ชาตะสุวัจนานนท์
๖๘๒๕. ยุทธนา เชาวน์เขตต์
๖๘๒๖. โยธิน จันทมาลา
๖๘๒๗. รวยลาภ เอี่ยมทอง
๖๘๒๘. รังรักษ์ คำภานุช
๖๘๒๙. รังสรรค์ ฤทธิ์ประเสริฐ
๖๘๓๐. รังสฤษดิ์ สัตยานุกูล
๖๘๓๑. เรวุฒิ เจริญรื่น
๖๘๓๒. เรืองชัย แสงงาม
๖๘๓๓. เรืองศักดิ์ สุวรรณมาศ
๖๘๓๔. โรม พงษ์สุวรรณ
๖๘๓๕. วงศกร เปาโรหิตย์
๖๘๓๖. วชิรา บุญเอี่ยม
๖๘๓๗. วรนันท์ กาญจนะเสน
๖๘๓๘. วรพล เยี่ยมแสงทอง
๖๘๓๙. วรรณวสิษฐ วงศ์ไทย
๖๘๔๐. วรวิทย์ วรรธนะศักดิ์
๖๘๔๑. วรสิทธิ์ ต้นศรีสกุล
๖๘๔๒. วราวุธ พรหมสุภา
๖๘๔๓. วสันต์ มงคลนัฏ
๖๘๔๔. วัชระ รอดบำรุง
๖๘๔๕. วัชรพิทย์ วัชโรทัย
๖๘๔๖. วัฒนชัย เจริญรัตน์
๖๘๔๗. วัฒนา ฤทธิ์เรืองเดช
๖๘๔๘. วัลลภ แดงใหญ่
๖๘๔๙. วัลลภ เจิมภักดี
๖๘๕๐. วัลลภ นกบน
๖๘๕๑. วิชัย แซ่จอหอ
๖๘๕๒. วิชัย ตีรอด
๖๘๕๓. วิเชียร ธรรมาธร
๖๘๕๔. วิเชียร พันดวง
๖๘๕๕. วินัย คำสุวรรณ
๖๘๕๖. วินัย คำขุ่ม
๖๘๕๗. วินัย จันทร์เปล่ง
๖๘๕๘. วินัย อินทรภักดี
๖๘๕๙. วิพากษ์ น้อยจินดา
๖๘๖๐. วิรัติ ไสยวรรณ
๖๘๖๑. วิรัตน์ นิลยันต์
๖๘๖๒. วิรัตน์ ยืนยง
๖๘๖๓. วิรินทร์ เลิศฤทธิ์
๖๘๖๔. วิวัฒน์ บุนนาค
๖๘๖๕. วิศาล รัตนพรชัย
๖๘๖๖. วิศิษฐ์พงศ์ กระจ่างพุ่ม
๖๘๖๗. วิสุทธิ์ น่าเงิน
๖๘๖๘. วีนศักดิ์ วิจิตรานุช
๖๘๖๙. วิษณุ ภระมรทัต
๖๘๗๐. วิษณุ ไตรภูมิ
๖๘๗๑. วิญญู เชาวน์วาม
๖๘๗๒. วีรวิทย์ โปร่งจันทึก
๖๘๗๓. วีระพล ไตรสิงห์
๖๘๗๔. วีระ ลือวิชนะ
๖๘๗๕. วีระศักดิ์ วิรุฬห์เพชร
๖๘๗๖. วุฒิชัย จันทร์แป้น
๖๘๗๗. ศักดิ์ชัย พันธ์เพิ่มศิริ
๖๘๗๘. ศักดา แสงฉนิท
๖๘๗๙. ศักดิ์สรร ดาดทอง
๖๘๘๐. ศักดิ์สิทธิ์ ประจันทรศรี
๖๘๘๑. ศักดิ์สิทธิ์ พลฤทธิ์
๖๘๘๒. ศักดิ์อนันต์ สุขประเสริฐ
๖๘๘๓. ศิธร แสงจิรณี
๖๘๘๔. ศิระพิชญ์ จีระพันธ์
๖๘๘๕. ศิริ เกียรติสงคราม
๖๘๘๖. ศิริชัย นกจันทร์
๖๘๘๗. ศิริชัย ศศิวรรณพงศ์
๖๘๘๘. ศิริพงศ์ สุขเกษม
๖๘๘๙. ศิวะชัย ทับทิมเทศ
๖๘๙๐. ศรีสวัสดิ์ ป้อมสุข
๖๘๙๑. ศุภกร ปรกแก้ว
๖๘๙๒. ศุภชัย พรหมรุ่งเรือง
๖๘๙๓. สง่า เจริญพร
๖๘๙๔. สถาพร เกษมุติ
๖๘๙๕. สถาพร พลอยแก้ว
๖๘๙๖. สถาพร มหารักษิต
๖๘๙๗. สถิตย์ สนเท่ห์
๖๘๙๘. สมเกียรติ เกื้อหนุน
๖๘๙๙. สมเกียรติ โพธิ์น้อย
๖๙๐๐. สมจิต เพชรทอง
๖๙๐๑. สมเจตน์ ผลอินดี
๖๙๐๒. สมเจตน์ จันหว่าน
๖๙๐๓. สมชาติ วิพิศมากูล
๖๙๐๔. สมชาติ สว่างเนตร
๖๙๐๕. สมชาย จันทาภากุล
๖๙๐๖. สมชาย พระธานี
๖๙๐๗. สมชาย มาลัยหอม
๖๙๐๘. สมชาย สุระภันต์
๖๙๐๙. สมโชค สุขแก้ว
๖๙๑๐. สมทรง กระโจมแก้ว
๖๙๑๑. สมนึก หาญบุญเศรษฐ
๖๙๑๒. สมบูรณ์ แก้วอยู่
๖๙๑๓. สมพงษ์ ตั้งเจริญ
๖๙๑๔. สมพงษ์ ไทรงาม
๖๙๑๕. สมพงษ์ เมืองนิล
๖๙๑๖. สมพงษ์ แสนสุข
๖๙๑๗. สมพิศ เรือนก้อน
๖๙๑๘. สมภพ ยะโสภา
๖๙๑๙. สมภพ สุวิทยาลังการ
๖๙๒๐. สมภพ อัมรินทร์รัตน์
๖๙๒๑. สมโภชน์ ทัศนา
๖๙๒๒. สมโภชน์ รังแก้ว
๖๙๒๓. สมยศ บุญพิทักษ์
๖๙๒๔. สมศักดิ์ ทองภักดี
๖๙๒๕. สมศักดิ์ ทรัพย์อนันต์
๖๙๒๖. สมศักดิ์ เทพดารักษ์
๖๙๒๗. สมศักดิ์ ล้วนวิเชียร
๖๙๒๘. สมศักดิ์ วาณิชย์เจริญ
๖๙๒๙. สมัคร สุขเอม
๖๙๓๐. สมารมภ์ ขันสุวรรณ
๖๙๓๑. สรชัย ชีวะกลินศักดิ์
๖๙๓๒. สรศักดิ์ จันทร์เฉลียว
๖๙๓๓. สราวุฒิ นาควิโส
๖๙๓๔. สฤษดิ์ มะลูงเนิน
๖๙๓๕. สวัสดิชัย จันทร์สุวานิชย์
๖๙๓๖. สว่าง สุขจีดร

๖๔๓๗. สสิน ทองภักดี
๖๔๓๘. สักรินทร์ อินบุญรอด
๖๔๓๙. สังคม เจียรสุมัย
๖๔๔๐. สัญชัย จูมั่น
๖๔๔๑. สันต์ชัย เกิดสวัสดิ์
๖๔๔๒. สันติ จำปาศรี
๖๔๔๓. สันธนะ ประยูรรัตน์
๖๔๔๔. สัมพันธ์ ธัญญพืช
๖๔๔๕. สัมพันธ์ เพ็งรุ่ง
๖๔๔๖. สามารถ บัวราช
๖๔๔๗. สายันต์ ประสงค์สำเร็จ
๖๔๔๘. สาโรช นิ่มเจริญ
๖๔๔๙. สำเริง เรืองฤงงา
๖๔๕๐. สิทธิพงศ์ ไกรสรรณ
๖๔๕๑. สิทธิพล ชินสำราญ
๖๔๕๒. สิทธิพืชัย บุนนาค
๖๔๕๓. สิทธิศักดิ์ วิมุกตานนท์
๖๔๕๔. สิบทิศ อักษรานุเคราะห์
๖๔๕๕. สิริบุญ สุคนธมาน
๖๔๕๖. สุกิจ ศรีสุระ
๖๔๕๗. สุขุม สุขศรี
๖๔๕๘. สุขม พัทธอง
๖๔๕๙. สุชัย ฟั่งผล
๖๔๖๐. สุชาติ บุญญะสัญ
๖๔๖๑. สุชาติ ไชยหาญ
๖๔๖๒. สุชีพ หวังไมตรี
๖๔๖๓. สุทิน ฉายะโนภาส
๖๔๖๔. สุเทพ ชูจางษ์
๖๔๖๖. สุธรรม ศรีเกษม
๖๔๖๗. สุบรรณ ดวงดี
๖๔๖๘. สุพรรณ เหมมาลา
๖๔๖๙. สุพล นาคสุข
๖๔๗๐. สุพัฒน์ เหมือนเผ่า
๖๔๗๑. สุรชัย ศรีวิโรจน์
๖๔๗๒. สุรชัย ศุภวัชระ
๖๔๗๓. สุรพงษ์ โคตรดำรงค์
๖๔๗๔. สุรพงษ์ พงษ์พันธ์
๖๔๗๕. สุรพงศ์ ดำรงศรี
๖๔๗๖. สุรพล เครือเข้า
๖๔๗๗. สุรพล แผ่นทอง
๖๔๗๘. สุรพล เยาวสุด
๖๔๗๙. สุระพล อยู่ดี
๖๔๘๐. สุรวิทย์ อาษานอก
๖๔๘๑. สุรวุฒิ ขุตีวิทย์
๖๔๘๒. สุรศักดิ์ บุษปะบุตร
๖๔๘๓. สุรศักดิ์ ปัญญาวัฒนิโล
๖๔๘๔. สุรศักดิ์ แพน้อย
๖๔๘๕. สุรศักดิ์ ศุขะ
๖๔๘๖. สุรสิทธิ์ ถนัดทาง
๖๔๘๗. สุรสิทธิ์ ปัญญาอุทัย
๖๔๘๘. สุรสีห์ ครุธเวโช
๖๔๘๙. สุรัตน์ แสงสว่าง
๖๔๙๐. สุราษฎร์ จิตต์รำพึง
๖๔๙๑. สุรินทร์ เกตุแก้ว
๖๔๙๒. สุรินทร์ สวัสดิ์ใหม่
๖๔๙๓. สุวรรณ เอกโพธิ์
๖๔๙๔. สุวัฒน์ ปลัดศรี
๖๔๙๕. สุวิเชียร พรามเจริญ
๖๔๙๖. สุทธิชัย วังสิโรตมโกมล
๖๔๙๗. สุทธิพงษ์ อินทรียงค์
๖๔๙๘. สุทธิศักดิ์ ประเสริฐศรี
๖๔๙๙. เสน่ห์ ยาวิละ
๗๐๐๐. เสมอภาค สง่าเมือง
๗๐๐๑. แสงเพชร คำภา
๗๐๐๒. โสภณ ยานะธรรม
๗๐๐๓. โสพล พินิจศักดิ์
๗๐๐๔. อง่อาจ คูณี
๗๐๐๕. อโณทัย รัตตะรังสี
๗๐๐๖. อดินันท์ จารยะพันธุ์
๗๐๐๗. อดิเรก ชมภูนุช
๗๐๐๘. อดุล วชิรเพชรปราณี
๗๐๐๙. อดุลย์ อินทรไข่
๗๐๑๐. อนุ จันทร์ไชย
๗๐๑๑. อนุชิต แก้วประสพ
๗๐๑๒. อนุพงศ์ อิศรางกูรณอยุธยา
๗๐๑๓. อนุรักษ์ นาคพนม
๗๐๑๔. อนุรักษ์ สายทอง
๗๐๑๕. อนุวัตร์ เล็กสวัสดิ์
๗๐๑๖. อนุศักดิ์ เผ่านาค
๗๐๑๗. อนุศักดิ์ พรหมมะ
๗๐๑๘. อนุศาสน์ โตสิงห์
๗๐๑๙. อนุศิษฐ์ ทองคำ
๗๐๒๐. อภิชาติ แจ้งจันทร์
๗๐๒๑. อภิชาติ ทิพยมณฑล
๗๐๒๒. อภิชาติ ยอดไกรศรี
๗๐๒๓. อภิรัตน์ ธาทิตย์เที่ยง
๗๐๒๔. อรรณพ อุบล
๗๐๒๕. อรรถกร ปาละวงศ์
๗๐๒๖. อรรถพร บรมสุข
๗๐๒๗. อัลลีหุด อยู่สอน
๗๐๒๘. อัสนี ศรีแสง
๗๐๒๙. อาคม โรจนวิภาค
๗๐๓๐. อาทร เคลือบมาศ
๗๐๓๑. อาริยมิตร จันทรสูนธิ
๗๐๓๒. อาวุธ รักษพลเดช
๗๐๓๓. อำนาจ จันทรนิมะ
๗๐๓๔. อำนาจ ทองอ่อน
๗๐๓๕. อำนาจ สมประสงค์
๗๐๓๖. อำพล เที่ยงสกุล
๗๐๓๗. อำพล อิ่มบัว
๗๐๓๘. อิทธิพล กิจสุวรรณ
๗๐๓๙. อิสราวุฒิ คล้ายสุทธิ์
๗๐๔๐. อุดม อึ่งสุวรรณ
๗๐๔๑. อุดมวิทย์ อโนวัลย์
๗๐๔๒. เอกชัย โยธา
๗๐๔๓. เอนก ทับสูงเนิน
๗๐๔๔. เอนก ยอดโสภา
๗๐๔๕. โอภาส โชติทัตต์
๗๐๔๖. โอฬาร หาญสุรภานนท์
๗๐๔๗. ไอศูรย์ อยู่คงดี
๗๐๔๘. ฤทธิรังค์ ก้อนมณี

รุ่น ๑๒ พ.ศ. ๒๕๑๒

๗๐๔๙. จรูญ แป้นแก้ว
๗๐๕๐. จรัล ศรีเปารยะ
๗๐๕๑. ชม มีมกระโทก
๗๐๕๒. ดนัย แสงพันธ์
๗๐๕๓. ถวัชชัย ทองประดับ
๗๐๕๔. ธีระ คลิ่งไธสง
๗๐๕๕. บรรจบ หลักกรด
๗๐๕๖. บุญจรม ทองพรหม
๗๐๕๗. บุญสืบ นนทิจันทร์
๗๐๕๘. ประกิจ จาปะสุข
๗๐๕๙. มณี จันทร์ทิพย์
๗๐๖๐. มานพ อินทรแพทย์
๗๐๖๑. มานิต กล่ำแก้ว
๗๐๖๒. วินัย ฉิ่งทับ
๗๐๖๓. สมบูรณ์ บุญเที่ยง
๗๐๖๔. จงกล มีจันทร์
๗๐๖๕. จรินทร์ อินทร์เมือง
๗๐๖๖. เจียมศักดิ์ จันทร์เสมา
๗๐๖๗. ฉลอง อินทรเสมา
๗๐๖๘. นิเวช บุตรศรี
๗๐๖๙. บุญเรือง หอมขจร
๗๐๗๐. ประยูธ ฮู่เทียน
๗๐๗๑. วีระ อุดมสรรพ์
๗๐๗๒. วุฒิศักดิ์ คงนาวัง
๗๐๗๓. ณรงค์ เพ็ชรรัตน์
๗๐๗๔. เนตร นาคบาง
๗๐๗๕. ประสาท ศรีพงษ์
๗๐๗๖. มนูญ ชื่นชมคุณ
๗๐๗๗. มนูญ นาเงิน
๗๐๗๘. วัฒนา เผ่าผุสดี
๗๐๗๙. สนอง กุลปนาท
๗๐๘๐. สมชาย โพธิ์ถวิล
๗๐๘๑. สมชาย สังขมณี
๗๐๘๒. สมศักดิ์ เต่นชัย
๗๐๘๓. สมัย จันทร
๗๐๘๔. สัมฤทธิ์ อุตะมะ
๗๐๘๕. สำราญ ชมโท
๗๐๘๖. สุทัศน์ แสงเดชะ
๗๐๘๗. สุรพันธ์ จรุงพันธุ์
๗๐๘๘. สุเวทย์ งูพิมาย
๗๐๘๙. กนก เกิดนาวี
๗๐๙๐. กรีพล อุทิตสาร
๗๐๙๑. กฤษฎา กาญจนทัพพะ
๗๐๙๒. กฤษฎา เคหะทัต
๗๐๙๓. กฤษฎาภรณ์ พันธุมโพธิ
๗๐๙๔. กล้าหาญ เพ็ชรมีศรี
๗๐๙๕. ก่อเกียรติ พิทักษ์วงศ์
๗๐๙๖. กวรุณ โพธิ์ริเขียว
๗๐๙๗. กิตติพล ประเสริฐสุข
๗๐๙๘. กิตติศักดิ์ แม้นเหมือน
๗๐๙๙. กิตติโศภณ โตสมบัติ
๗๑๐๐. กีรติ สิมพงษ์
๗๑๐๑. กุศล อุปสานนท์
๗๑๐๒. เกรียงไกร ไชยยอง
๗๑๐๓. เกรียงไกร พันธุ์เพ็ง
๗๑๐๔. เกรียงไกร ศุภมานพ
๗๑๐๕. เกรียงเดช จันทรวงศ์
๗๑๐๖. เกรียงเดช รัตนปัญญากุล
๗๑๐๗. เกษม ทรงสุข
๗๑๐๘. เกษม เบญจนิรัตศัย
๗๑๐๙. เกษมสุข ตาคำ
๗๑๑๐. เกียรติกูล เทียนสุวรรณ
๗๑๑๑. เกียรติณรงค์ เฉลิมสุข
๗๑๑๒. เกียรติศักดิ์ แก้วอ้น
๗๑๑๓. เกียรติศักดิ์ ดวงแดง
๗๑๑๔. เกียรติศิริ บูรณสิมฤทธิ์
๗๑๑๕. เกื้อกูล ยืนนาจักร์
๗๑๑๖. โกศล ประทุมชาติ
๗๑๑๗. ไกรพล ยิ่งยืน
๗๑๑๘. ไกรฤทธิ์ อิศรางกูรณอยุธยา
๗๑๑๙. ขวัญกล้า นกเอี้ยงทอง
๗๑๒๐. ขวัญแก้ว ศรีม่วง
๗๑๒๑. คงชาติ ทรงสุภาพ
๗๑๒๒. คธายุทธ์ เสาวคนธ์
๗๑๒๓. คเชนทร์เทพ อาจิตปุญโญ
๗๑๒๔. คำนึง โพธิสิทธิ์
๗๑๒๕. คุณากร มณีเขียว
๗๑๒๖. คุณวุฒิ หมอแก้ว
๗๑๒๗. โชสิต เจียมศุภกิตต์
๗๑๒๘. จอมจุล โลไทยสงค์
๗๑๒๙. จรูญ กุลปราการ
๗๑๓๐. จักรกริช คุ้มประวัติ
๗๑๓๑. จักรกริช จันทร์เหมะ
๗๑๓๒. จักรกริช บุรุษภักดี
๗๑๓๓. จักรกฤษณ์ พินพรหมราช
๗๑๓๔. จักรกฤษณ์ เสขะนันทน์

๗๑๓๕. จักร์ชัย โมกขะสมิต
๗๑๓๖. จาตุรนต์ จารุเสน
๗๑๓๗. จารึก มารยาตร์
๗๑๓๘. จารึก สมรรคบุตร
๗๑๓๙. จิตติ คล้อยภยันต์
๗๑๔๐. จิรวัฒน์ มูลศาสตร์
๗๑๔๑. จิระ กลิ่นสุคนธ์
๗๑๔๒. จิระศักดิ์ เรืองจวง
๗๑๔๓. จิรายุ สุตะพาหะ
๗๑๔๔. จีระวัฒน์ รอดทอง
๗๑๔๕. จุมพล เฉลยถ้อย
๗๑๔๖. เจริญศักดิ์ มารัตนะ
๗๑๔๗. ฉลองรัฐ ศรีปรีชา
๗๑๔๘. ฉลองรัฐ นาคอาทิตย์
๗๑๔๙. ฉัตรกุล บัวรา
๗๑๕๐. เฉลิม สุวรรณรัตน์โอสถ
๗๑๕๑. เฉลิมชัย สุขชี
๗๑๕๒. เฉลิมพล เต็งศิริ
๗๑๕๓. เฉลิมพล มะลิวัลย์
๗๑๕๔. ชฎิล ศีตะปันย์
๗๑๕๕. ชฎิล นิสสัยพันธุ์
๗๑๕๖. ชลธิศ สุวรรณชฎ
๗๑๕๗. ชวลิต ทีพย์มาศ
๗๑๕๘. ชฤทธิพร คำหอม
๗๑๕๙. ชัชวาลย์ มีสวัสดิ์
๗๑๖๐. ชัยพร ลอยชื่น
๗๑๖๑. ชัยพล ณรงค์ชวนะ
๗๑๖๒. ชัยพฤกษ์ อัยยะภาคย์
๗๑๖๓. ชัยยศ ทับเทศ
๗๑๖๔. ชัยยันต์ จิตต์ทา
๗๑๖๕. ชัยยุทธ หมื่นสายญาติ
๗๑๖๖. ชัยวัฒน์ สาลีรัตน์
๗๑๖๗. ชาญชัย นพวงศ์
๗๑๖๘. ชาญชัย ว่านเครือ
๗๑๖๙. ชาญณรงค์ จิตต์จำนงค์
๗๑๗๐. ชาญณรงค์ จิตธรรมมา
๗๑๗๑. ชาญพงษ์ ทองสุกแก้ว
๗๑๗๒. ชาญยุทธ ศิริธรรมกุล
๗๑๗๓. ชาญวิทย์ อนิคกุล
๗๑๗๔. ชาญฤทธิ์ พลิกานนท์
๗๑๗๕. ชาตรี ธนัญชัย
๗๑๗๖. ชาตรี วงภูธร
๗๑๗๗. ชาติชาย แจ้งสี
๗๑๗๘. ชาติชาย ปานงาม
๗๑๗๙. ชาติชาย พลสวัสดิ์
๗๑๘๐. ชาลี วัฒนวรรณะ
๗๑๘๑. ชาลี ไวยสุระสิงห์
๗๑๘๒. ชาลี สร้างสว่างธรรม
๗๑๘๓. ชำนาญ วรรลยางกูร
๗๑๘๔. ชำนาญ สุวรรณฉวี
๗๑๘๕. ชินวัฒน์ แม้นเดช
๗๑๘๖. ชีวิน หวังในธรรม
๗๑๘๗. ชุมพล ธรรมพิทักษ์
๗๑๘๘. ชูชัย ดุลยโกเมศ
๗๑๘๙. ชูชาติ บุญจันทึก
๗๑๙๐. เชษฐา รักเรือง
๗๑๙๒. เชาวลิต วนิชย์ถนอม
๗๑๙๓. โชคชัย เสือส่อสิทธิ์
๗๑๙๔. โชคดี เกตสัมพันธ์
๗๑๙๕. ไชยชนะ อาทมาท
๗๑๙๖. ไชยวัฒน์ กาศโอสถ
๗๑๙๗. ไชยศ สนธิไชย
๗๑๙๘. ฐาปนัน ศรีวัฒน์
๗๑๙๙. ณฐพนธ์ ศรีสวัสดิ์
๗๒๐๐. ณรงค์ สดใส
๗๒๐๑. ณรงศักดิ์ อัมรานนท์
๗๒๐๒. ณรงค์ฤทธิ์ ภักดีณรงค์
๗๒๐๓. ณัฏฐ์ฐิพงษ์ เผือกสกนธ์
๗๒๐๔. ณัฐนนท์ บุปผาพิบูลย์
๗๒๐๕. ณัฐพงษ์ วิริยะคุปต์
๗๒๐๖. ณัฐพล ศุกระศร
๗๒๐๗. ณัฐวัติ ศรีสุคนธ์
๗๒๐๘. ดนัย ไชยนุรักษ์
๗๒๐๙. ดามพ์ นิ่นเฉลียว
๗๒๑๐. ดำรงศักดิ์ เชียวไพรี
๗๒๑๑. ดำรงค์ศักดิ์ ศิริสุนทร
๗๒๑๒. ดิเรก นาคทอง
๗๒๑๓. ดิเรกลาภ ดวงอุไร
๗๒๑๔. ดิษพงศ์ เลิศจันทร์เพ็ญ
๗๒๑๕. ดุสิต สมศักดิ์
๗๒๑๖. ดุษฎี แสงเทียน
๗๒๑๗. ดุษฎี อินทรพล
๗๒๑๘. ต่อพงษ์ กุลครรชิต
๗๒๑๙. เติมพงษ์ สิทธิประเสริฐ
๗๒๒๐. ไตรพล ปานสีทอง
๗๒๒๑. ไตรรัชต์ รัชไชยบุญ
๗๒๒๒. ไตรรัตน์ ตระกูลมณี
๗๒๒๓. ทนงศักดิ์ ทิศดิศัพท์
๗๒๒๔. ทนงศักดิ์ เขมะปิด
๗๒๒๕. ทนงศักดิ์ สวัสดิโกศล
๗๒๒๖. ทนงศักดิ์ หิระนิล
๗๒๒๗. ทรงชัย แข่มประสิทธิ์
๗๒๒๘. ทรงพรต คุ้มเกตุ
๗๒๒๙. ทรงวุฒิ จิตตานนท์
๗๒๓๐. ทวี ชาลีวรรณ
๗๒๓๑. ทวีศักดิ์ ดงคารัตน์
๗๒๓๒. ทวีวุฒิ มนต์ไตรเวศย์
๗๒๓๓. ทวีศักดิ์ บุญรักชาติ
๗๒๓๔. ทวีศักดิ์ ผลเกิด
๗๒๓๕. ทศพร ธุระพันธ์
๗๒๓๖. ทองนิตย์ รัตนวิไล
๗๒๓๗. เทพพงษ์ ทิพยจันทร์
๗๒๓๘. ธงชัย แก้วประเสริฐ
๗๒๓๙. ธนวัธน์ เกษรราช
๗๒๔๐. ธนยินทร์ เทพรักษา
๗๒๔๑. ธนศักดิ์ เหี่ยมทองคำ
๗๒๔๒. ธนันท์ มนูนิมิตร
๗๒๔๓. ธนา จารุวัต
๗๒๔๔. ธนาพงษ์ วัฒณรถ
๗๒๔๕. ธเนตร์ สุนทรสุข
๗๒๔๖. ธเนศร์ มีบุญลือ
๗๒๔๗. ธรรมนูญ เวทางค์กุล
๗๒๔๘. ธวัช มังสิงห์
๗๒๔๙. ธวัชชัย สิงห์สาย
๗๒๕๐. ธาดา วิศิษฏโสภณ
๗๒๕๑. ธานินทร์ ลิขิตวงศ์
๗๒๕๒. ธานี ผุดผาด
๗๒๕๓. ธานี ศิริกุล
๗๒๕๔. ธิวา เพ็ญเขตกรณ์
๗๒๕๕. ธีระ เชียงทอง
๗๒๕๖. ธีรชัย เลขสุนทรากร
๗๒๕๗. ธีระยุทธ กุมภคาม
๗๒๕๘. ธีรวุฒิ บุญเลิศ
๗๒๕๙. ธีระพงษ์ คล้ายแก้ว
๗๒๖๐. ธีระศักดิ์ จุลกัณห์
๗๒๖๑. นพฎล ทองพุ่ม
๗๒๖๒. นพดล ปัญญาโฉม
๗๒๖๓. นพดล พรหมแพทย์
๗๒๖๔. นพดล ศรีสิงห์
๗๒๖๕. นพดล สุภากร
๗๒๖๖. นพพงษ์ ถิจรัตนา
๗๒๖๗. นพพร เทศประทีป
๗๒๖๘. นพพร สุทเธนทร์
๗๒๖๙. นพรัตน์ ธีระพงษ์
๗๒๗๐. นพรัตน์ ธีนทร์ยิ้ม
๗๒๗๑. นภดล จันทร์จารุ
๗๒๗๒. นภดล เพ็ชรขาวเขียว
๗๒๗๓. นรชัย ภวเวส
๗๒๗๔. นรินทร์ ศรีสมิต
๗๒๗๕. นริศร์ อินทร์พรหม
๗๒๗๖. นเรสร์ ใจมั่ง
๗๒๗๗. นวพล ดำรงพงศ์
๗๒๗๘. นฤคม แป้นเจริญ
๗๒๗๙. นาคินทร์ รัตนพันธุ์
๗๒๘๐. นาคินทร์อิศรางกูรณอยุธยา
๗๒๘๑. นาวิน คำบุศย์
๗๒๘๒. นาวิน จุมะโน
๗๒๘๓. นิคม ขำขื่น
๗๒๘๔. นิพนธ์ รุ่งงามฤกษ์
๗๒๘๕. นิรันดร สมุทรสาคร
๗๒๘๖. นิวัฒน์ นาคโสมกุล
๗๒๘๗. นิเวศน์ ฉายากุล
๗๒๘๘. บรรพต เกิดผู่
๗๒๘๙. บรรพต แสงหิรัญ
๗๒๙๐. บรรลือ อ่ำบุญ
๗๒๙๑. บัญชา รักชื่อ
๗๒๙๒. บัณฑิต จุวัฒณ
๗๒๙๓. บำรุงรัก สรัคคานนท์
๗๒๙๔. บุญช่วย คงมั่น
๗๒๙๕. บุญทวี ลีลาดี
๗๒๙๖. บุญลือ ช่วยชู
๗๒๙๗. ปรเมศร์ เกษโกวิท
๗๒๙๘. ประกาศเกียรติ หิญชีระนันท์
๗๒๙๙. ประจักษ์ศิลป์ มหาเดชน์
๗๓๐๐. ประชุม กรุดสาท
๗๓๐๑. ประธาน ธรรมมาสถิตย์
๗๓๐๒. ประพนธ์ ไกรประยูร
๗๓๐๓. ประพันธ์ เอี้ยวรักษา
๗๓๐๔. ประสพชัย กงบุราณ
๗๓๐๕. ประสาน จันทร์ดี
๗๓๐๖. ประสิทธิ์ กองสุข
๗๓๐๗. ประเสริฐ สุขเกษม
๗๓๐๘. ปรัชญา กุมุท
๗๓๐๙. ปราการ ศรีปฐม
๗๓๑๐. ปริญญา ชูนาศรี
๗๓๑๑. ปริยารณ มัชฌิมวงศ์
๗๓๑๒. ปริวัตร ดิษยะศริน
๗๓๑๓. ปรีชา ชมบุญ
๗๓๑๔. ปรีชา เทียมฉัตร์
๗๓๑๕. ปรีชา บุญทับ
๗๓๑๖. ปัญจะ บุญฤทธิ์
๗๓๑๗. ปัญญา ตุรงค์เรือง
๗๓๑๘. ปาลิไลยก์ ไทยกล้า
๗๓๑๙. ปิติ วัลยะเพ็ชร์
๗๓๒๐. ปิยะ ครุธเวโช
๗๓๒๑. ปิยวัฒน์ นาควานิช
๗๓๒๒. ผจญ สนิทจันทร์
๗๓๒๓. ผดุงเกียรติ โปร่งจิตต์
๗๓๒๔. เผด็จ พวงมาลี
๗๓๒๕. พงศ์พันธุ์ สายทิพย์วดี
๗๓๒๖. พงศ์ฤทธิ์ บุญเลี้ยง
๗๓๒๗. พงษ์พันธุ์ ศรีสุวรรณ์
๗๓๒๘. พงษ์ศักดิ์ เกื้ออรุณ
๗๓๒๙. พงษ์ศักดิ์ นนท์ศิริ
๗๓๓๐. พนม โชติช่วง
๗๓๓๑. พรชัย บุญรอด
๗๓๓๒. พรเทพ กลัมพสุต
๗๓๓๓. พรประสิทธิ์ กล้าสมบัติ
๗๓๓๔. พรพิพัฒน์ เบญญศรี
๗๓๓๕. พลภัทร เริงประเสริฐวิทย์

๗๓๓๖. พฤทธิไชย สุวรรณดี
๗๓๓๗. พัธนา แก้วพรรณนา
๗๓๓๘. พันธ์ศักดิ์ สวนแก้ว
๗๓๓๙. พายัพ สิงห์สวัสดิ์
๗๓๔๐. พิชัย จันทร์สุเทพ
๗๓๔๑. พิชัย วัจนสุนทร
๗๓๔๒. พิชัย อัษฎานุวัฒน์
๗๓๔๓. พิชาญ พิชัยณรงค์
๗๓๔๔. พิเชฐ ตานะเศรษฐ
๗๓๔๕. พิเชษฐ เทียรเดช
๗๓๔๖. พิศาล นาคผจญ
๗๓๔๗. พิริติ บรรจงเขียน
๗๓๔๘. พินิจ ตั้งสกุล
๗๓๔๙. พิริยะ ทาระเจดีย์
๗๓๕๐. พิศิษฐ์ เกษบุรมย์
๗๓๕๑. พิศุทธิ์ เทียรดิสุวรรณ์
๗๓๕๒. พิษณุ อนุโรจน์
๗๓๕๓. พิษณุวัฒน์ วงษ์เพชร
๗๓๕๔. พิสัย อนุโรจน์
๗๓๕๕. พีรพงษ์ เมืองบุญชู
๗๓๕๖. พีระพงษ์ ดวงอัมพร
๗๓๕๗. พีระพล ขันชุนทด
๗๓๕๘. พีระยุทธ บุญจำรัส
๗๓๕๙. พีระศักดิ์ จันทร์เด่นแสง
๗๓๖๐. ไพฑูรย์ ลิ้มสุคนธ์
๗๓๖๑. ไพฑูรย์ เจริญสุข
๗๓๖๒. ไพบูลย์ นกจันทร์
๗๓๖๓. ไพโรจน์ จิตรจำนงค์
๗๓๖๔. ไพโรจน์ สรรพกิจ
๗๓๖๕. ไพโรจน์ อ่อนวิลัย
๗๓๖๖. ไพโรจน์ คุ้นใจ
๗๓๖๗. ไพศาล จันทรสอน
๗๓๖๘. ไพศาล หน่ายบี
๗๓๖๙. ภาณุ บุณยะวิโรจ
๗๓๗๐. ภาณุวัฒน์ เทพียาแนน
๗๓๗๑. ภานุศิลป์ กลั่นเสนาะ
๗๓๗๒. ภานุ ไชยศิลป์
๗๓๗๓. ภานุพงศ์ เสยยงคะ
๗๓๗๔. เภา โพธิ์เงิน
๗๓๗๕. มงคล ฉัตรชัยสิทธิกุล
๗๓๗๖. มงคล ชุมนุมนาวิน
๗๓๗๗. มงคล นเรศเสนีย์
๗๓๗๘. มณฑล บุญไทย
๗๓๗๙. มณฑล ปราการสมุทร
๗๓๘๐. มรกต ภาคพูล
๗๓๘๑. มณี จำปาน้อย
๗๓๘๒. มณีพันธ์ รบชนะชัย
๗๓๘๓. มนตรี จรัลพงศ์
๗๓๘๔. มนตรี ช้างพลายแก้ว
๗๓๘๕. มนตรี ธรรมวินทร
๗๓๘๖. มนตรี วิเศษศักดิ์
๗๓๘๗. มนตรี สัมบุญณานนท์
๗๓๘๘. มนัส ฟั่งบ้านเกาะ
๗๓๘๙. มนูญ เลาหะโชติ
๗๓๙๐. มนูญศิริ โสรัตน์
๗๓๙๑. มโน มณีวงศ์
๗๓๙๒. มานะ นามพันธุ์
๗๓๙๓. มานะ ยิ้มรอด
๗๓๙๔. มาโนชย์ พวกชมภู
๗๓๙๕. เมธี พยอมหอม
๗๓๙๖. ยงยุทธ ทาคทอง
๗๓๙๗. ยศ บุณยประดอง
๗๓๙๘. ยอดพล เบี้ยวไข่มุก
๗๓๙๙. ยุจ พิจิตรชุมพล
๗๔๐๐. ยุทธชัย กระบวนยุทธ
๗๔๐๑. ยุทธนา วัชรเสถียร
๗๔๐๒. รชตะ ศรีวณิช
๗๔๐๓. รัฐบุญ เรืองเดช
๗๔๐๔. รัตนะ วงษาโรจน์
๗๔๐๕. รัษฎางค์ ธีระเนตร
๗๔๐๖. ราชรัฐ โชติคำรงค์
๗๔๐๗. รุจ กลิ่นดี
๗๔๐๘. รุ่งโรจน์ เรียมดี
๗๔๐๙. รุ่งฤทธิ์ ขุ่นทรัพย์
๗๔๑๐. เรวัตร์ ฝักชัยภูมิ
๗๔๑๑. เรืองฤทธิ์ บุญยงค์
๗๔๑๒. ลือชัย รุดดิษฐ์
๗๔๑๓. เล็ก สังข์ดิษฐ์
๗๔๑๔. เลอชัย เฉลยปราชญ์
๗๔๑๕. เลอพงษ์ ศิริวัฒน์
๗๔๑๖. เลิศฤทธิ์ ชาติคำรงค์
๗๔๑๗. วงศกร เจียมเผ่า
๗๔๑๘. วรการ มิตรพิบูล
๗๔๑๙. วรนารถ บุญช่วยเหลือ
๗๔๒๐. วรพงษ์ นิ่มนวล
๗๔๒๑. วรพล วิศรุตพิชญ์
๗๔๒๒. วรรณลบ ทับทิม
๗๔๒๓. วรวุฒิ นิรันราย
๗๔๒๔. วรวุฒิ พิพิธกุล
๗๔๒๕. วราห์ บุญญะสิทธิ์
๗๔๒๖. วราวุฒิ บุญช่วย
๗๔๒๗. วสันต์ บุญเนือง
๗๔๒๘. วสันต์ รัญเสวะ
๗๔๒๙. วสันต์ อยู่ประเสริฐ
๗๔๓๐. วัชระ สัตยวงค์ทิพย์
๗๔๓๑. วัชราภรณ์ จันทประสิทธิ์
๗๔๓๒. วัชรี วิชัยลักขณา
๗๔๓๓. วัฒนพล หยกพันธ์งาม
๗๔๓๔. วัฒนา พิมพ์อัฐ
๗๔๓๕. วัฒนา ศิริสูงเนิน
๗๔๓๖. วัตรกิจ ยกสวัสดิ์
๗๔๓๗. วันชัย นุชเกษม
๗๔๓๘. วันชัย แสงเงินอ่อน
๗๔๓๙. วันชาติ ผลไพบูลย์
๗๔๔๐. วัลลภ รักเสนาะ
๗๔๔๑. วิจัย ลีพหวนิช
๗๔๔๒. วิชาญ บริรักษ์กุล
๗๔๔๓. วิฑูร ไตรบุตร
๗๔๔๔. วิธาน ทิพย์มโนสิงห์
๗๔๔๕. วินัย กรุดพันธ์
๗๔๔๖. วินัย วิรัมกุล
๗๔๔๗. วินัย เสวกวิ
๗๔๔๘. วินิจ ลีพหวนิช
๗๔๔๙. วินูล กุลอาจยุทธ
๗๔๕๐. วิภาต วิภาตะศิลปิน
๗๔๕๑. วิริยช์ กมลศิลป์
๗๔๕๒. วิโรจน์ ต้นทนะเวชกุล
๗๔๕๓. วิโรจน์ ธันวริกษ์กิจ
๗๔๕๔. วิโรจน์ วิจิตรโท
๗๔๕๕. วิโรจน์ ศิลาอาคม์
๗๔๕๖. วิวัฒน์ เที่ยมแจง
๗๔๕๗. วิวัฒน์ สายวิจิตร
๗๔๕๘. วิศิษฏ์ พงศาวลี
๗๔๕๙. วิศิษฐ์ เล็งหลวง
๗๔๖๐. วิสุทธิ์ บุญยืนดี
๗๔๖๑. วิสูตร จันทนา
๗๔๖๒. วิทยา ประยงค์พันธุ์
๗๔๖๓. วิทยา วรรคาวิสันต์
๗๔๖๔. วิทยา อรุณเมธี
๗๔๖๕. วิษณุ อากาศวิภาต
๗๔๖๖. วีรชัย ฮันทูโสภน
๗๔๖๗. วีรยุทธ วุฒิศิลป์
๗๔๖๘. วีระชัย ผิวขำ
๗๔๖๙. วีระพล ศาพะชาว
๗๔๗๐. วีระยุทธ กรรณสูตร
๗๔๗๑. วุฒิชัย โพธิ์วิสันต์
๗๔๗๒. วุฒิชัย สาริกาพันธ์
๗๔๗๓. ศราวุธ ประทุมโทน
๗๔๗๔. ศรีศักดิ์ ทองคำวงศ์
๗๔๗๕. ศรีสุวรรณ จันทุมา
๗๔๗๖. ศักดา ช่างเรือ
๗๔๗๗. ศักดา น้อยน้ำเพี้ยง
๗๔๗๘. ศักดา วรรณโคภา
๗๔๗๙. ศักดา ศิริวัฒน์
๗๔๘๐. ศักดิ์ชาย อรดี
๗๔๘๑. ศักดิ์พินิต พร้อมเทพ
๗๔๘๒. ศักดิ์ศิริ เขื่อนาคะ
๗๔๘๓. ศังกร พงษ์ศิริ
๗๔๘๔. ศิริชัย สิริบรรสพ
๗๔๘๕. ศิริเดช ศิลปสุขุม
๗๔๘๖. ศิริวัฒน์ ทับทิมเทศ
๗๔๘๗. ศิริศักดิ์ เชื้อสาย
๗๔๘๘. ศิวะ ภระมรทัต
๗๔๘๙. ศุภณัฐ แก้วหิรัญ
๗๔๙๐. ศุภพงศ์ ทัตตานนท์
๗๔๙๑. ศุภพัฒพงษ์ สุนสะธรรม
๗๔๙๒. ศุภฤกษ์ ร่างน้อย
๗๔๙๓. สงคราม เสงี่ยมพักตร์
๗๔๙๔. สถาพร ลีลอ
๗๔๙๕. สนธยา สุขเรือน
๗๔๙๖. สนอง ศรีนาค
๗๔๙๗. สมเกียรติ เกิดจงรักษ์
๗๔๙๘. สมเกียรติ วรรณพิรุณ
๗๔๙๙. สมเกียรติ สืบปรุ
๗๕๐๐. สมควร ประสานเกษม
๗๕๐๑. สมควร วงษ์เวียงจันทร์
๗๕๐๒. สมคิด สีเพชรเหลือง
๗๕๐๓. สมเจตน์ ไทยานนท์
๗๕๐๔. สมชัย วัฒนะพันธุ์
๗๕๐๕. สมชัย เสนาะกลาง
๗๕๐๖. สมชัย อาชวานนท์
๗๕๐๗. สมชาย ครรภาฉาย
๗๕๐๘. สมชาย ประกอบผล
๗๕๐๙. สมชาย ปิ่นทอง
๗๕๑๐. สมนึก ทูคำมี
๗๕๑๑. สมนึก ปัทมโรจน์
๗๕๑๒. สมนึก อุระรื่น
๗๕๑๓. สมนึก เอนกวัฒน์
๗๕๑๔. สมบูรณ์ เรืองรอด
๗๕๑๕. สมพงษ์ อยู่สุข
๗๕๑๖. สมพร ทุดแผลง
๗๕๑๗. สมพร เฮงอะสุน
๗๕๑๘. สมโภชน์ ผิวเหลือง
๗๕๑๙. สมศักดิ์ ดีขุนทด
๗๕๒๐. สมศักดิ์ ต่างทำม
๗๕๒๑. สมศักดิ์ แทนศิริ
๗๕๒๒. สมศักดิ์ เอี่ยมอร่าม
๗๕๒๓. สมหมาย เกตุสุวรรณ
๗๕๒๔. สมหมาย ลพลำเลิศ
๗๕๒๕. สมหมาย วงษ์จันทร์
๗๕๒๖. สมหมาย สุนทร
๗๕๒๗. สมาน ต้นวิยะ
๗๕๒๘. สรโถ เศศ เปี่ยมญาติ
๗๕๒๙. สรร น้ำฟ้า
๗๕๓๐. สรรชัย อจลานนท์
๗๕๓๑. สรสันต์ โลกุตรภูมิ
๗๕๓๒. สราวุธ ยอดอาวุธ
๗๕๓๓. สวัสดิ์ บุญเครือชู
๗๕๓๔. สังเวียน กรองใจ
๗๕๓๕. สันติ เปาอินทร

๗๕๓๖. สาธิต ศรีสุวรรณ
๗๕๓๘. สามารถ รัตนศฤงค์
๗๕๓๙. สายัณห์ เมืองศรี
๗๕๔๐. สายัณห์ อภิวงค์
๗๕๔๑. สำราญ ฟั่งพา
๗๕๔๒. สำเริง ทั่งจันทร์แดง
๗๕๔๓. สำเริง ประทวน
๗๕๔๔. สิทธิพงษ์ เกื้อหนุน
๗๕๔๕. สิทธิพร เกสจินดา
๗๕๔๖. สินสรศักดิ์ ปาสานุสรณ์
๗๕๔๗. สุกิตติ เสงี่ยมพงษ์
๗๕๔๘. สุขสันติ์ บุญชิต
๗๕๔๙. สุชาติ ผ่องพุฒิ
๗๕๕๐. สุชาติ อัคคลวิบูลย์
๗๕๕๑. สุทธิชัย ชุติชูเดช
๗๕๕๒. สุทธิพงศ์ บุญลอย
๗๕๕๓. สุทธิศักดิ์ สลักคำ
๗๕๕๔. สุทัศน์ จารุมณี
๗๕๕๕. สุทัศน์ จิตต์โสภา
๗๕๕๖. สุธี นุชอำพันธ์
๗๕๕๗. สุธีพงศ์ แก้วทับ
๗๕๕๘. สุนทร เรือนแก้ว
๗๕๕๙. สุพจน์ ชัยมงคล
๗๕๖๐. สุพจน์ ธำมรงค์ริตน์
๗๕๖๑. สุพจน์ บุญจีน
๗๕๖๒. สุเมธ ธีระกุล
๗๕๖๓. สุรเดช ท้วมเสม
๗๕๖๔. สุรชาติ ปัญญาไว
๗๕๖๕. สุรชาติ สาระสิทธิ์
๗๕๖๖. สุรพงษ์ เสือกน้อย
๗๕๖๗. สุรพงษ์ วิศาลเดช
๗๕๖๘. สุรพล คุปตะพันธ์
๗๕๖๙. สุรพล เถาปฐม
๗๕๗๐. สุรพล วิรัศน์โยสินทร์
๗๕๗๑. สุรพันธ์ สุวรรณทัต
๗๕๗๒. สุรวัฒน์ บุญรอดรักษ์
๗๕๗๓. สุรศักดิ์ ทุ่งทอง
๗๕๗๔. สุรศักดิ์ เมธยาศา
๗๕๗๕. สุรศักดิ์ วัยคุณา
๗๕๗๖. สุรศักดิ์ สุขสนิท
๗๕๗๗. สุรสิทธิ์ ถาวร
๗๕๗๘. สุรัตน์ชัย ด้วงสง
๗๕๗๙. สุรัติ เหลืองอรุณ
๗๕๘๐. สุรินทร แพโต
๗๕๘๑. สุวัฒน์ จงสมนึก
๗๕๘๒. สุวัฒน์ เจียมอ่อน
๗๕๘๓. สุวัฒน์ แย้มสงค์
๗๕๘๔. เสกสรรค์ จันทรวงศา
๗๕๘๕. เสด็จ บัณฑิต
๗๕๘๖. เสถียร สุขขุ่ม
๗๕๘๗. เสรี เทพพิทักษ์
๗๕๘๘. แสนยา กาญจนาภา
๗๕๘๙. โสภณ จงเรืองศรี
๗๕๙๐. โสภณ พูลผล
๗๕๙๑. โสภณ วัฒนมงคล
๗๕๙๒. โสรัจ ร่วมพุ่ม
๗๕๙๓. หลักแก้ว อัมโรสถ
๗๕๙๔. แหลมศักดิ์ พันธุ์ศรี
๗๕๙๕. องอาจ ไทยภักดี
๗๕๙๖. องอาจ แสงเสถียร
๗๕๙๗. อดิเรก สอนเสน่ห์
๗๕๙๘. อดิศักดิ์ ผิวเงิน
๗๕๙๙. อดิศักดิ์ สุนทรารักษ์
๗๖๐๐. อดุลย์ ยังฉิม
๗๖๐๑. อทินันท์ จันทร
๗๖๐๒. อนันต์ จันทร์ส่งเสริม
๗๖๐๓. อนุชา ญาณอุตม
๗๖๐๔. อนุชา รักเรือง
๗๖๐๕. อนุรักษ์ ทับคล้าย
๗๖๐๖. อนุตร ธรศรี
๗๖๐๗. อนุศักดิ์ ลงกลิกานนท์
๗๖๐๘. อภัย ประเสริฐวงศ์
๗๖๐๙. อภิชาต พิกุลทอง
๗๖๑๐. อภิธาน เพ็ญสุวรรณ
๗๖๑๑. อภิรุม จันทรกุล
๗๖๑๒. อภิลักษณ์ จำเดิม
๗๖๑๓. อรรณพ รัตนอุบล
๗๖๑๔. อรรถพร ศรีเพชร
๗๖๑๕. อรรถพร บุญชื่น
๗๖๑๖. อรรถสิทธิ์ โชติรัตน์
๗๖๑๗. อัคคเดช สุวรรณภูมิ
๗๖๑๘. อัษฎาวุธ วัดนางกูร
๗๖๑๙. อาทิตย์ สันธนากร
๗๖๒๐. อานนท์ คงสุข
๗๖๒๑. อายุวัฒน์ ท่ากระเบา
๗๖๒๒. อาริกษ์ แก้วเอี่ยม
๗๖๒๓. อาวุธ แสงคะวัน
๗๖๒๔. อาวุธ เสมวงศ์
๗๖๒๕. อำนาจ ทีคะสุข
๗๖๒๖. อำนาจ แสงพุ่ม
๗๖๒๗. อำนาจ อินทรประสาท
๗๖๒๘. อิทธิศักดิ์ พลศรี
๗๖๒๙. อุณะ รมยานนท์
๗๖๓๐. อุดมศักดิ์ บัวพรหมมาตร์
๗๖๓๑. เอกชัย ตรุตบรรจง
๗๖๓๒. เอกราช พรหมลิมภัก
๗๖๓๓. ไอภาส เกตุริตน์
๗๖๓๔. ไอภาส จำปีศรี
๗๖๓๕. ไอภาส บูรณสัมฤทธิ์
๗๖๓๖. ไอภาส อุดรนคร
๗๖๓๗. ฤทธิกร กังสถาวร
๗๖๓๘. ฤทธี บัลลังก์นาค
๗๖๓๙. ฤทธี อินทาวุธ
๗๖๔๐. ฤาพงษ์ ครุฑธา

รุ่น 19 พ.ศ. 2519

๗๖๔๑. วิบูลจิตร สว่างอารมณ์
๗๖๔๒. นิพนธ์ รองสวัสดิ์
๗๖๔๓. บุญมี นำรุ่งหริพย์
๗๖๔๔. ปรีชา พลอยบ้านแก้ว
๗๖๔๕. ไพ นำเจริญ
๗๖๔๖. วรวิทย์ พบจันอัด
๗๖๔๗. วีระ บรรทม
๗๖๔๘. วีระพันธ์ สมัครการ
๗๖๔๙. วีระยุทธ โพธิ์แจ้ง
๗๖๕๐. ศิริเดช อภินันท์อวยพร
๗๖๕๑. สมศักดิ์ สรไชยรมธา
๗๖๕๒. สำเริง กอบสันเทียะ
๗๖๕๓. สุชาติ โสวัณณะ
๗๖๕๔ สุริยะ แจ่มไว
๗๖๕๕. อมรศักดิ์ ยิ่งยง
๗๖๕๖. อารี ศรีสวน
๗๖๕๗. จริญ ไชยศรี
๗๖๕๘. ไชยวัฒน์ ม่วงน้อย
๗๖๕๙. เทวราช มังกร
๗๖๖๐. ธงชัย ภูชงค์ประเวศ
๗๖๖๑. สมนึก เปรมปราโมทย์
๗๖๖๒. สุธรรม อยู่ศิ
๗๖๖๓. คงฤทธิ์ ศิวภาไพศาล
๗๖๖๔. ดำรงค์ ภาณุทัต
๗๖๖๕. ทวาย กุลแก้ว
๗๖๖๖. ทองใบ นิลจันทึก
๗๖๖๗. ธานี สินธิพงศ์
๗๖๖๘. ปรีชา ชูสวัสดิ์
๗๖๖๙. มนัส ฤทธิรงค์
๗๖๗๐. วัลลภ เทียนแก้ว
๗๖๗๑. ศุภชัย หนูรอด
๗๖๗๒. สมสินค์ บุรีชัย
๗๖๗๓. สมัย เกียรติภัทรชัย
๗๖๗๔. สวิน รุจาคม
๗๖๗๕. สายัณห์ อุ่นจิตต์
๗๖๗๖. สำเริง พูลเพิ่ม
๗๖๗๗. สุพจน์ สุขสำราญ
๗๖๗๘. อุดม เพียนหนู
๗๖๗๙. อุดม เสาะไธสง
๗๖๘๐. กนก กระหม่อมทอง
๗๖๘๑. กนก ภู่ม่วง
๗๖๘๒. กนิษฐ์ ชาญปรีชญา
๗๖๘๓. กระมล ทองประมูล
๗๖๘๔. กฤษณ์ บัณฑิต
๗๖๘๕. กฤษฎา เงาแก้ว
๗๖๘๖. กฤษฎา จุลเสวก
๗๖๘๗. กฤษดา เมืองนารถ
๗๖๘๘. กิตติพงษ์ เรืองเดช
๗๖๘๙. กิตติ แตงเจริญ
๗๖๙๐. กิตติ แนบเกษร
๗๖๙๑. กิตติพงศ์ คงอดิศักดิ์
๗๖๙๒. กิตติศักดิ์ ฝีมือช่าง
๗๖๙๓. กิตติศักดิ์ หนูนิมิตร
๗๖๙๔. กุลดิลก ทิวไผ่งาม
๗๖๙๕. เกษม พรมเยียง
๗๖๙๖. เกษม ทรัพบุตตา
๗๖๙๗. เกษม วินสน
๗๖๙๘. เกษมชัย ทั่งนาค
๗๖๙๙. เกษียร นพรัตน์
๗๗๐๐. เกรียงไกร อนันตศานต์
๗๗๐๑. เกรียงศักดิ์ ไชยมงคล
๗๗๐๒. เกรียงศักดิ์ แย้มศิริ
๗๗๐๓. เกรียงศักดิ์ วงษ์สินธุวิเศษ
๗๗๐๔. เกรียงศักดิ์ หนองปิงคำ
๗๗๐๕. เกียรติชาย นาคสุขไพบูลย์
๗๗๐๖. เกียรติพงศ์ ขาวสำอางค์
๗๗๐๗. เกียรติศักดิ์ สุวรรณ
๗๗๐๘. เกื้อกูล พัวพานิช
๗๗๐๙. โกเมท ตรีนก
๗๗๑๐. โกศล นิศาบดี
๗๗๑๑. ไกวัลย์ ศักดิ์สุภา
๗๗๑๒. ขจรฤทธิ์ นิลกำแหง
๗๗๑๓. เขมทัต จิระประภา
๗๗๑๔. คงคา เปลี่ยนปาน
๗๗๑๕. คงศักดิ์ พุ่มแก้ว
๗๗๑๖. คทาวุธ อัตรผดุง
๗๗๑๗. คนีตพร สุวรรณพาหุ
๗๗๑๘. คำรณ พิสณฑ์ยุทธการ
๗๗๑๙. คู่ชีพ เลิศหงิม
๗๗๒๐. จงกล มีสวัสดิ์
๗๗๒๑. จตุพร ศุขเฉลิม
๗๗๒๒. จตุรงค์ เปรมศิรี
๗๗๒๓. จรรยา บุญหล้า
๗๗๒๔. จักรกริช ดิสนธิ
๗๗๒๕. จักรินทร์ ขจรบุญ
๗๗๒๖. จัตุพันธ์ วรรณภักตร์
๗๗๒๗. จัตุรงค์ พงษ์เพ็ชร
๗๗๒๘. จำเรียง สมุทรประภูติ
๗๗๒๙. จิรฐิต ธีรกุล
๗๗๓๐. จิรวัฒน์ มโนสารกิจ
๗๗๓๑. จิรศักดิ์ เป้าทอง
๗๗๓๒. จิโรจ นำรุ่งลาภ
๗๗๓๓. จีระ เชียนวิจิตร
๗๗๓๔. จีระพันธ์ ครุฑธาลัย

๗๗๓๕. เจริญศักดิ์ ช่วงโชติ
๗๗๓๖. เจิดวุธ คราประยูร
๗๗๓๗. ฉลอง แต่งตั้ง
๗๗๓๘. ฉัตรทอง เจตะภัย
๗๗๓๙. ฉัตรน้อย ขำฉา
๗๗๔๐. เฉลิม เรืองทอง
๗๗๔๑. ชนะ เกียรติ ชอบชื่นชม
๗๗๔๒. ชนินทร์ เจริญรัฐ
๗๗๔๓. ชนินทร์ โตเลี้ยง
๗๗๔๔. ชรินทร์ จ้อยสองสี
๗๗๔๕. ชลาศัย ศรีสวัสดิ์
๗๗๔๖. ชวลิต พงษ์พิทักษ์
๗๗๔๗. ชวลิต สาลีติ๊ด
๗๗๔๘. ชวลิต อาจอาสา
๗๗๔๙. ช่อฉัตร กระเทศ
๗๗๕๐. ชัชวาลย์ สีลอ
๗๗๕๑. ชัยกูล ธรรมสโรช
๗๗๕๒. ชัยชนะ นาคเกิด
๗๗๕๓. ชัยณรงค์ กิจรุ่งโรจน์เจริญ
๗๗๕๔. ชัยพงษ์ คงปรีชา
๗๗๕๕. ชัยรัตน์ ศรีเอี่ยม
๗๗๕๖. ชัยวัฒน์ แจ้งประจักษ์
๗๗๕๗. ชัยวัฒน์ พิชัยณรงค์
๗๗๕๘. ชัยวัฒน์ แสงทอง
๗๗๕๙. ชัยสิทธิ์ ปันรัตน์
๗๗๖๐. ชาครี ไตรสิงห์
๗๗๖๑. ชาครี พรหมลิมภัก
๗๗๖๒. ชาครี อัมรพยามร
๗๗๖๓. ชาลี ขาวเกตุ
๗๗๖๔ ชาญยุทธ อาจหาญ
๗๗๖๕. ชาญวิทย์ ปิ่นมณี
๗๗๖๖. ชาติพงษ์ วามะสิงห์
๗๗๖๗. ชิดชัย ไกรคง
๗๗๖๘. ชินทัศ หนามหละบัย
๗๗๖๙. ชุมพล แก้วล้วน
๗๗๗๐. ชูชาติ พรหมยิ้ม
๗๗๗๑. ชูศักดิ์ ชูไพฑูรย์
๗๗๗๒. ชูศักดิ์ วราภิรตร
๗๗๗๓. ชูศักดิ์ อุปสาร
๗๗๗๔. ชูฤกษ์ บุญทัศน์
๗๗๗๕. เชษฐา เบอรพันธุ์
๗๗๗๖. เชาวลิต จาตฤทธิ์
๗๗๗๗. เชาวลิต นุชชะ
๗๗๗๘. เชาวลิต วุฒิวิมล
๗๗๗๙. เชิดชัย สุคนธสิงห์
๗๗๘๐. เชี่ยวชาญ นราทอง
๗๗๘๑. ไชยชาญ ศรีวิเชียร
๗๗๘๒. ไชยบูรณ์ สุขประเสริฐ
๗๗๘๓. ญาณชิต ทองสว่าง
๗๗๘๔. ฐิติ ศิตถะสิริ
๗๗๘๕. ณรงค์ ตงชัง
๗๗๘๖. ณรงค์ นาคพงษ์
๗๗๘๗. ณรงค์ สบายพร
๗๗๘๘. ณรงค์วิทย์ ขลายนนาวิน
๗๗๘๙. ณรงค์ศักดิ์ วงศ์มณีโรจน์
๗๗๙๐. ณรงค์ฤทธิ์ วิจิตร
๗๗๙๑. ณรงค์ฤทธิ์ สุวรรณบุบผา
๗๗๙๒. ณรัฐชัย สุนทรประเสริฐ
๗๗๙๓. ดนัย เถาว์หิรัญ
๗๗๙๔. ดลศักดิ์ อุทิศสาร
๗๗๙๕. ดำรงค์ ตัณฑะผลิน
๗๗๙๖. ดำรงค์ แสงทอง
๗๗๙๗. เดชดล ภู่สาระ
๗๗๙๘. เดชา กรมสุริยศักดิ์
๗๗๙๙. เดชา จินดนา
๗๘๐๐. ตรีเมษฐ์ สุหร่าย
๗๘๐๑. ไตรรงค์ ทองเนื้อสุก
๗๘๐๒. ต่อศักดิ์ วิจิตรโท
๗๘๐๓. ถาวร ศิริสัมพันธ์
๗๘๐๔. ถาวรวัฒน์ จันทนาคม
๗๘๐๕. เถกิงเดช สัมมาทัต
๗๘๐๖. เถกิงศักดิ์ พูลสุวรรณ
๗๘๐๗. ทรงพล แจ้งสี
๗๘๐๘. ทรงระวี วีระพันธุ์
๗๘๐๙. ทรงศักดิ์ ชีตชิน
๗๘๑๐. ทวี พฤกษาไพรบูลย์
๗๘๑๑. ทศเทพ นิวาศะบุตร
๗๘๑๒. ทศพร หอมเจริญ
๗๘๑๓. ทองสุข ป้องเจริญ
๗๘๑๔. ทิมิมพร สุนทรธรรม
๗๘๑๕. ทีวา ตาราเมือง
๗๘๑๖. ทินวัฒน์ ดิมภีระพันธุ์
๗๘๑๗. เทอดศักดิ์ ตรีรัตนกูล
๗๘๑๘. เทอดศักดิ์ แท้เที่ยง
๗๘๑๙. ธงชัย สาระสุข
๗๘๒๐. ธนพันธุ์ นาคเวก
๗๘๒๑. ธนานพ สิริมิตย์
๗๘๒๒. ธนิศร์ เจียตระกูล
๗๘๒๓. ธรณิศวร์ โรจนสุวรรณ
๗๘๒๔. ธรรมนูญ เชี่ยวการปราน
๗๘๒๕. ธวัช นวลปลอด
๗๘๒๖. ธัญรัฐ เกตุทัต
๗๘๒๗. ธัญญพรหม อัศวจินดา
๗๘๒๘. ธัฐธร ศรศาสตร์ปรีชา
๗๘๒๙. ธันวา เพ็งคำ
๗๘๓๐. ธานี ฉุยฉาย
๗๘๓๑. ธีรเดช เพชรบุตร
๗๘๓๒. ธีรพล วงษ์ไทย
๗๘๓๓. ธีรวัฒน์ บุญยะวัฒน์
๗๘๓๔. ธีรวัฒน์ ศรีชลา
๗๘๓๕. ธีรวิทย์ เจริญศิลป์
๗๘๓๖. ธีระ ทีร์ฆะยศ
๗๘๓๗. ธีระพล มณีแสง
๗๘๓๘. ธีระยุทธ รอดจิตต์
๗๘๓๙. ธีระรัตน์ นาคนนท์
๗๘๔๐. นคร ขำชื่น
๗๘๔๑. นพดล นาคะมาลัย
๗๘๔๒. นพดล นาคีรักษ์
๗๘๔๓. นพดล สุทธิเสริม
๗๘๔๔. นพพร เรือนจันทร์
๗๘๔๕. นพรัตน์ จรรยาสวัสดิ์
๗๘๔๖. นพรัตน์ เพ็ชรรัตน์
๗๘๔๗. นพรัตน์ เลิศล้ำ
๗๘๔๘. นภดล ศรีดระกูล
๗๘๔๙. นภดล สำราญ
๗๘๕๐. นราธิป คำระกาย
๗๘๕๑. นเรศน์ มีลาภ
๗๘๕๒. นเรศรักษ์ ฐิตะฐาน
๗๘๕๓. นัทธี พงษ์แดง
๗๘๕๔. นาวี ทีร์ฆะยศ
๗๘๕๕. นาวี วัฒนมงคล
๗๘๕๖. นำพล อัครานุรักษ์
๗๘๕๗. นิกิตติ์ ทีร์ฆะยศ
๗๘๕๘. นิติวัฒน์ พงษ์ศรี
๗๘๕๙. นิทัศน์ ศิลา
๗๘๖๐. นิพนธ์ ขนะคช
๗๘๖๑. นิรัติศัย จุลภาค
๗๘๖๒. เนรมิตร มณีบุตร์
๗๘๖๓. บงกช พรหมนิ่ม
๗๘๖๔. บรรจงศักดิ์ แย้มละมูล
๗๘๖๕. บรรจน ไพธิแดง
๗๘๖๖. บรรเทิง สุวรรณวิจิตร
๗๘๖๗. บรรพต กาบคำ
๗๘๖๘. บัญชา สินเจริญ
๗๘๖๙. บัณฑิต ทิศาภาค
๗๘๗๐. บุรินทร์ จันทวานิช
๗๘๗๑. บุญชนะ ทองทวน
๗๘๗๒. บุญรวม พานิช
๗๘๗๓. เบญจพล ยุกตะทัต
๗๘๗๔. เบญญา บุญส่ง
๗๘๗๕. ปกรณ์ ปิ่นสวัสดิ์
๗๘๗๖. ปกรณ์ วานิช
๗๘๗๗. ปนต สุขนิจวัญ
๗๘๗๘. ปฏิญญา ทุนทุสวัสดิ์
๗๘๗๙. ปณิธาน สันติเพ็ชร์
๗๘๘๐. ประกายพฤกษ์ ศรีฟ้า
๗๘๘๑. ประกิจ ศรสุวรรณ์
๗๘๘๒. ประจวบโชค แก้วมณี
๗๘๘๓. ประจัญ คำแดง
๗๘๘๔ ประทีป คูณขุนทด
๗๘๘๕. ประทีป จงษ์ถนอม
๗๘๘๖. ประดิษฐ์ หอมสุวรรณ
๗๘๘๗. ประเทือง ยิ้มใหญ่
๗๘๘๘. ประพาศ เรืองฤทธิ์
๗๘๘๙. ประยูร ทองเสนา
๗๘๙๐. ประวิตร ฉายะบุตร
๗๘๙๑. ประวิทย์ ขัยนกิจ
๗๘๙๒. ประวิทย์ เสียงสอาด
๗๘๙๓. ประสงค์ กองสุข
๗๘๙๔. ประสงค์ ควงเดือน
๗๘๙๕. ประสงค์ สุขเกษตร
๗๘๙๖. ประสิทธิ์ สมบัติศิริ
๗๘๙๗. ประสิทธิชัย อิ่มอักษร
๗๘๙๘. ปราณีต พิมายนอก
๗๘๙๙. ปราโมทย์ ไชยชิต
๗๙๐๐. ปราโมทย์ พรหมรุ่งเรือง
๗๙๐๑. ปราโมทย์ ว่านเครือ
๗๙๐๒. ปรารถนา พัฒนศิริ
๗๙๐๓. ปัญญาพล เสาวดี
๗๙๐๔. ปรัญญา เจตนเสน
๗๙๐๕. ปริญญา สาครเสถียร
๗๙๐๖. ปรีชา ซุ่มประดิษฐ์
๗๙๐๗. ปรีชา เพื่องฟู
๗๙๐๘. ปรีดา บุตราช
๗๙๐๙. ปิยบุตร สารฤทธิ์
๗๙๑๐. ผดุง ยิ่งไพบูลย์สุข
๗๙๑๑. พงษ์ศักดิ์ สินพูลผล
๗๙๑๒. พยนต์ พระศุกร์
๗๙๑๓. พร ภิเศก
๗๙๑๔. พรพล เบญจกุล
๗๙๑๕. พรหมธร ภาคอัต
๗๙๑๖. พร้อมภัณฑ์ อุดมัง
๗๙๑๗. พฤษภะ สุวรรณทัต
๗๙๑๘. พัชระ พุ่มพิเชฏฐ์
๗๙๑๙. พันธ์เทพ พิริยะโยธิน
๗๙๒๐. พานิช คงพันธุ์
๗๙๒๑. พาห์รณ สงวน โภคัย
๗๙๒๒. พิจิตร แก้วลี
๗๙๒๓. พิชัย ภูยานนท์
๗๙๒๔. พิชัย สมพงษ์
๗๙๒๕. พิชิตชัย ซ่อมประดิษฐ์
๗๙๒๖. พินิจ ฉัตรเสถียรพงศ์
๗๙๒๗. พิสัย สุวรรณ
๗๙๒๘. พิสิษฐ บรมสุข
๗๙๒๙. พิสุทธิ์ศักดิ์ บูรณศิลก
๗๙๓๐. พิชญ์พงศ์ หนองบัว
๗๙๓๑. พิทยา ศิริรักษ์
๗๙๓๒. พิศญ พุทธวงศ์
๗๙๓๓. พิษณุ ประถอน
๗๙๓๔. พีนัส ประดับมุข

๗๙๓๕. พีรพงศ์ ไวกาสี
๗๙๓๖. พีรพงศ์ ศรีพันธุ์วงศ์
๗๙๓๗. พีระศักดิ์ พัวพันธ์พงษ์
๗๙๓๘. พูลทรัพย์ ประเสริฐศักดิ์
๗๙๓๙. เพชรงค์ สิทธิด่าง
๗๙๔๐. ไพโรจน์ ขันธบุญ
๗๙๔๑. ไพโรจน์ บุญญ
๗๙๔๒. ไพศาล น้ำทับทิม
๗๙๔๓. เพื่องศักดิ์ เรืองกล
๗๙๔๔. ภมรสิง วิชโรบล
๗๙๔๕. ภัคดี ศรีชุมพล
๗๙๔๖. ภาคภูมิ อรุณศรี
๗๙๔๗. ภาณุพล บรรณกิจโศภณ
๗๙๔๘. ภิญโญ ใหญ่ไล้บาง
๗๙๔๙. ภูชงค์ บุณยะชิโรจ
๗๙๕๐. ภูมิใจ ชัยพันธุ์
๗๙๕๑. ภูวดล พลนาค
๗๙๕๒. ภูวนัย ไตรภูวนาถ
๗๙๕๓. มงคล รอดสวาสดิ์
๗๙๕๔. มณฑล ชาวคูเวียง
๗๙๕๕. มนตรี ชูศิพงษ์วิเวท
๗๙๕๖. มนตรี ศรีเมือง
๗๙๕๗. มนต์ธรรม์ วังแก้ว
๗๙๕๘. มนัส กาญจนไอศวรศิริ
๗๙๕๙. มั่นทรัพย์ ตั้งภากรณ์
๗๙๖๐. มานะ ปุยะกุล
๗๙๖๑. มานัส ศรประพันธ์
๗๙๖๒. มารุต แสงประดับ
๗๙๖๓. เมฆา ศชพงษ์
๗๙๖๔. แมน ศิตะจิตต์
๗๙๖๕. ยงยุทธ พร่องพรมราช
๗๙๖๖. ยงยุทธ สุวรรณปรีดี
๗๙๖๗. รณกร ประกอบแก้ว
๗๙๖๘. รองเทพ สายสนธิ์
๗๙๖๙. รังสรรค์ ใจสุภาพ
๗๙๗๐. รังสรรค์ ยิ้มสู้
๗๙๗๑. ราเชนทร์ ไผ่เกาะ
๗๙๗๒. ราคร บุญชิต
๗๙๗๓. รุ่งอรุณ ไทยตรง
๗๙๗๔. รุจน์ อ่อนน้อมพันธุ์
๗๙๗๕. เลอพงศ์ นาคสังข์
๗๙๗๖. เลอสรวง รอดเดช
๗๙๗๗. วชิระ สร้อยศรี
๗๙๗๘. วชิรา วัชรศักดิ์
๗๙๗๙. วรการ บุปผาพันธุ์
๗๙๘๐. วรเกียรติ มีครพินูล
๗๙๘๑. วรพจน์ หรสุนทะ
๗๙๘๒. วรรณพ กล่อมแก้ว
๗๙๘๓. วรรณะ วิรุฬราช
๗๙๘๔. วรัญญู หร่ายเจริญ
๗๙๘๕. วรานนท์ สิทธิพิทักษ์
๗๙๘๖. วสันต์ สวนแก้ว
๗๙๘๗. วสันต์ สุภาสงวน
๗๙๘๘. วัชรชัย อุบรินทร์
๗๙๘๙. วัฒนชัย คุ้มครอง
๗๙๙๐. วัฒนา หัดถวงษ์
๗๙๙๑. วันชัย จำปาศิริ
๗๙๙๒. วันชัย ชัยประภา
๗๙๙๓. วสลภ ฐิติกุล
๗๙๙๔. วิจิตร รัตนรักษ์
๗๙๙๕. วิชัย ทองแดง
๗๙๙๖. วิชัย ทัศนมณเฑียร
๗๙๙๗. วิชิต ศรีคงรักษ์
๗๙๙๘. วิชชาคม คล้ายทอง
๘๐๐๐. วิชูรย์ ศิริปักมานนท์
๘๐๐๑. วิทยา เร้าเสถียร
๘๐๐๒. วิทวัส สาครสินธุ์
๘๐๐๓. วิธิต เสมาชัย
๘๐๐๔. วินัฐ อินทรสุวรรณ
๘๐๐๕. วินัย มาลินินท์
๘๐๐๖. วิพันธ์ ขมะโชติ
๘๐๐๗. วิรัตน์ ถาวรวงษ์
๘๐๐๘. วิรัตน์ สมนาม
๘๐๐๙. วิศาล ปัญหวังกูร
๘๐๑๐. วิศิษฐ นิรินตร
๘๐๑๑. วิสิทธิ์ เตชสกุล
๘๐๑๒. วิสูตร คงอ้วน
๘๐๑๓. วิสูตร จันทร์หรง
๘๐๑๔. วี ฝ่ายกระโทก
๘๐๑๕. วีรเทช รัตนโชติปีปกร
๘๐๑๖. วีรพงษ์ นิลจินดา
๘๐๑๗. วีรวุธ ภู่เย็น
๘๐๑๘. วีรยุทธ ทุลวรรธนะ
๘๐๑๙. วีรศักดิ์ พูลเกตุ
๘๐๒๐. วีระ ธันทรวีรัตน์
๘๐๒๑. วีระชาติ ชื่นประเสริฐ
๘๐๒๒. วีระพล มาลี
๘๐๒๓. วีระพล อินลี
๘๐๒๔. วุฒิไกร คล้ายทอง
๘๐๒๕. วุฒิชัย เจริญรื่น
๘๐๒๖. วุฒิชัย วรศุปดี
๘๐๒๗. วุฒิพงษ์ ควงอัมพร
๘๐๒๘. วุฒิพรรษ ภูมิสวัสดิ์
๘๐๒๙. วุฒิสิทธิ์ พ่วงเงิน
๘๐๓๐. ไววิทย์ เสือดี
๘๐๓๑. ศรเดช นามเรืองศรี
๘๐๓๒. ศรัณยพงศ์ พราหมณ์เสน่ห์
๘๐๓๓. ศราวุธ ทองเล็ก
๘๐๓๔. ศราวุธ วงศ์เงินยวง
๘๐๓๕. ศักดิ์ชัย วัฒนาโภคยกิจ
๘๐๓๖. ศักดา พูลสวัสดิ์
๘๐๓๗. ศักดิ์สิทธิ์ เชื้อสมบูรณ์
๘๐๓๘. ศิริพงษ์ รูปงาม
๘๐๓๙. ศิริวัฒน์ วาณะสิงห์
๘๐๔๐. ศิวะ เหมวิภาต
๘๐๔๑. ศิวสิทธิ์ สว่างวงศ์
๘๐๔๒. ศิลปานันต์ สำกูล
๘๐๔๓. ศรีวราห์ รังสิพราหมณกุล
๘๐๔๔. ศรีเวียง งามศรี
๘๐๔๕. ศุภชัย ศุภเมธี
๘๐๔๖. ศุภชัย จันทร์เพ็ญ
๘๐๔๗. ศุภเศรษฐ์ ศิริสังฆไชย
๘๐๔๘. ศุภฤกษ์ ชัยชนะ
๘๐๔๙. ศูนย์ปิน โสมภีร์
๘๐๕๐. เศกสม คงสุวรรณ
๘๐๕๑. สกล สุคนธโยธิน
๘๐๕๒. สกุล องค์ศิลป์
๘๐๕๓. สงวน เชื่อนคำ
๘๐๕๔. สถาพร โพธิ์ศรี
๘๐๕๕. สถาพร พันธ์กล้า
๘๐๕๖. สนธยา ศรีเจริญ
๘๐๕๗. สนธิ นวกุล
๘๐๕๘. สนธิชัย ธนูสิงห์
๘๐๕๙. สนอง ขูดวง
๘๐๖๐. สมเกียรติ กันคล้อย
๘๐๖๑. สมเกียรติ วัฒนพันธุ์
๘๐๖๒. สมเจตน์ กาบคำ
๘๐๖๓. สมเจตน์ ฤกษ์ดี
๘๐๖๔. สมชาติ แน่นอุดร
๘๐๖๕. สมชาติ มณีเทศ
๘๐๖๖. สมชาย ทรัพย์เยื่อนชันธ์
๘๐๖๗. สมชาย นุ่มโต
๘๐๖๘. สมชาย ปัญญาวัฒชิโล
๘๐๖๙. สมชาย ฟั่งแย้ม
๘๐๗๐. สมชาย พูกไพจิตร์
๘๐๗๑. สมนึก จิตรประสงค์
๘๐๗๒. สมบัติ เจริญสลุง
๘๐๗๓. สมบัติ ประสานเกษม
๘๐๗๔. สมบัติ เพลิดคอน
๘๐๗๕. สมบูรณ์ ดีรอด
๘๐๗๖. สมบูรณ์ บัวสิงห์
๘๐๗๗. สมพงษ์ แจ้งจริวัส
๘๐๗๘. สมพร ป้องกา
๘๐๗๙. สมโพธิ์ ศรีภูมิ
๘๐๘๐. สมภพ อินทรจำปา
๘๐๘๑. สมภพ เปรมจิตต์
๘๐๘๒. สมมาตร วายโสภา
๘๐๘๓. สมยศ กาน้อย
๘๐๘๔. สมศักดิ์ จุมพรม
๘๐๘๕. สมศักดิ์ ประเสริฐไทยเจริญ
๘๐๘๖. สมศักดิ์ รุ่งสิตา
๘๐๘๗. สมศักดิ์ วรรณวรรค
๘๐๘๘. สมศักดิ์ หาญวงษ์
๘๐๘๙. สราวุธ เทศคงทน
๘๐๙๐. สราวุธ เอี่ยมสำราญ
๘๐๙๑. สหพงษ์ เครือเพ็ชร
๘๐๙๒. สหรัฐ อุทธโยธา
๘๐๙๓. สังคม รัตนางกูร
๘๐๙๔. สัจจะ สุนทรธีมากร
๘๐๙๕. สัญชัย สุนทรบุระ
๘๐๙๖. สัญญา จันทร์สงวน
๘๐๙๗. สันติ เพื่องฟุ้ง
๘๐๙๘. สันติ สุรวดี
๘๐๙๙. สัมพันธ์ เงาศรี
๘๑๐๐. สัมฤทธิ์ เกตุสินทร์
๘๑๐๑. สาธิต สัณหจันทร์
๘๑๐๒. สามารถ แดงดีเลิศ
๘๑๐๓. สามารถ ฟักนุ่ม
๘๑๐๔. สายัณห์ งามคณะ
๘๑๐๕. สำเนา วชิรกานต์
๘๑๐๖. สำเนาว์ ทองมั่น
๘๑๐๗. สิงห์ทอง หมื่นทอง
๘๑๐๘. สิทธิชัย แก้วบัวดี
๘๑๐๙. สิทธิพล ละแมนชัย
๘๑๑๐. สิทธิพันธ์ แก้วมะเริง
๘๑๑๑. สิน อู่ศิริ
๘๑๑๒. สีรพงษ์ นาคพุ่ม
๘๑๑๓. สุกิจ อ่วมวงษ์
๘๑๑๔. สุขสรรพ์ รักงาม
๘๑๑๕. สุชา เลี่ยมทองคำ
๘๑๑๖. สุชาต จันทรวงศ์
๘๑๑๗. สุทธชัย วรรณวิสุทธิ์
๘๑๑๘. สุทธิศักดิ์ พูลเอี่ยม
๘๑๑๙. สุทัศน์ พุกพัก
๘๑๒๐. สุทัศน์ โภคะสุวรรณา
๘๑๒๑. สุเทพ พันธุ์เขตกิจ
๘๑๒๒. สุนทร ธาราณิท
๘๑๒๓. สุพจน์ ธรรมวัฒนะ
๘๑๒๔. สุพจน์ เพชรรุ่ง
๘๑๒๕. สุพัฒน์ ศรีสังข์
๘๑๒๖. สุพเดช อุทา
๘๑๒๗. สุรใจ จิตต์แจ้ง
๘๑๒๘. สุรชัย ไล่หัจินดา
๘๑๒๙. สุรพงษ์ เจียมอ่อน
๘๑๓๐. สุรพงษ์ ดอกไม้
๘๑๓๑. สุรพล ทองสีมแก้ว
๘๑๓๒. สุรพล พยุงวีระน้อย
๘๑๓๓. สุรพันธุ์ ปทุมวัฒน์
๘๑๓๔. สุรศักดิ์ ชุนผรงค์
๘๑๓๕. สุรัตน์ บุญรอด

๘๑๓๖. สุริยา ปาวรีย์
๘๑๓๗. สุริยา ปิ่นประดับ
๘๑๓๘. สุริยา ภวังคนันท์
๗๑๓๙. สุวัฒน์ อินทสิทธิ์
๘๑๔๐. สุวิชชา ถมยาบัตร
๘๑๔๑. สุวิชา แก้วรุ่งเรือง
๘๑๔๒. สุวิทย์ มหาศักดิ์สุนทร
๘๑๔๓. สุวิทย์ สุริยะ
๘๑๔๔. เสกสรร ผดุงชีวิต
๘๑๔๕. เสนิส ทังสุบุตร
๘๑๔๖. เสนีย์ น้ำใจสุข
๘๑๔๗. เสรีภาพ สุขเจริญ
๘๑๔๘. โสภณ เครือเข้า
๘๑๔๙. โสภิต อินทรถิม
๘๑๕๐. โสพล วรเศรษฐานนท์
๘๑๕๑. หัสฎี วงศ์อิศเรศ
๘๑๕๒. อญวัฒ สัมภาระผล
๘๑๕๓. อโณทัย นอบไหน
๘๑๕๔. อดิเรก พัฒนมงคล
๘๑๕๕. อดิเรก วงษ์บัณฑิต
๘๑๕๖. อดุลย์ สิงขทีน

๘๑๕๗. อธิคม สุขสมสถาน
๘๑๕๘. อนันต์ จูเจริญ
๘๑๕๙. อนุชาต ทองอาภรณ์
๘๑๖๐. อนุชาติ บุญรอด
๘๑๖๑. อนุชิต ธนะฤทม
๘๑๖๒. อนุชิต อินทรทัต
๘๑๖๓. อนุรักษ์ แดงเกษม
๘๑๖๔. อนุรักษ์ แสงฤทธิ์
๘๑๖๕. อนุไรจน์ แก้วเจริญ
๘๑๖๖. อนุศักดิ์ เยอร์พันธุ์
๘๑๖๗. อนุสรณ์ บุหลงโต๊ะ
๘๑๖๘. อนุสรณ์ ฐูปทอง
๘๑๖๙. อนุสรณ์ พันธโชติ
๘๑๗๐. อนุสรณ์ ศรีม่วง
๘๑๗๑. อภิเกียรติ ชวนกระโทก
๘๑๗๒. อภิชาต นพเมือง
๘๑๗๓. อภิชาติ สุขเกษม
๘๑๗๔. อภิชาติ อุ่นอ่อน
๘๑๗๕. อภิรักษ์ บุญมาก
๘๑๗๖. อรรคเดช ครุธเวโช
๘๑๗๗. อรรณพ ถิ่นพังงา
๘๑๗๘. อรรถ สิงห์ษฐิต
๘๑๗๙. อรรถพร เป้าประจักษ์
๘๑๘๐. อรรถพล รักษ์ศรีทอง
๘๑๘๑. อัครเดช บุญเทียม
๘๑๘๒. อัครพล กลิ่นอุบล
๘๑๘๓. อัมพร เกตุประจักษ์
๘๑๘๔. อัมพร ทองถม
๘๑๘๕. อัศนี อินทันวิทย์

๘๑๘๖. อาคม แดงอ่อน
๘๑๘๗. อาจณรงค์ ตันสุวรรณรัตน์
๘๑๘๘. อาจนำ รมยานนท์
๘๑๘๙. อานนท์ บุญสม
๘๑๙๐. อำนวย จุลโนนยาง
๘๑๙๑. อำนวย เดชวรรณ
๘๑๙๒. อำนาจ ธนโกไสย
๘๑๙๓. อำนาจ พุกศรีสุข
๘๑๙๔. อิทธิศักดิ์ ศรีสังข์
๘๑๙๕. อุกฤษณ์ ภมรพล
๘๑๙๖. อุทัย ชัยชนะ
๘๑๙๗. อุทัย ศรีชลาลักษณ์
๘๑๙๘. เอกสิทธิ์ ถมยานาค
๘๑๙๙. เอกชัย ชามาตย์
๘๒๐๐. เอกพงศ์ วงศ์พรหมเมฆ
๘๒๐๑. เอนก พยัคฆินทร์
๘๒๐๒. โอม สิทธิสาร
๘๒๐๓. โอนาร ประกอบสุข
๘๒๐๔. ฤทษ์ชาย ฤกษ์เลิศรบ
๘๒๐๕. ฤชา เมธีธรรมาภรณ์
๘๒๐๖. ฤทธิ์ นาคอ่อน

รุ่น 20 พ.ศ. 2520

๘๒๐๗. บรรเจิด รามโกมุท
๘๒๐๘. จรูญ เทียมทอง
๘๒๐๙. เชษฐา โพธิสาขา
๘๒๑๐. ณรงค์ศักดิ์ เติมลาภ
๘๒๑๑. ดำริห์ สุขพันธุ์
๘๒๑๒. ทนงศักดิ์ บุตรดา
๘๒๑๓. นรเศรษฐ ขรรทมาศ
๘๒๑๔. ปัญชา ดุริยพันธ์
๘๒๑๕. ประดิษฐ์ โพธิ์ศรี
๘๒๑๖. ประสิทธิ์ สังข์น้อย
๘๒๑๗. มนตรี ชัยโปธา
๘๒๑๘. สนอง เปรมลาภ
๘๒๑๙. สมพงศ์ สืมนิโยติกุล
๘๒๒๐. สาคร ทีสกระโทก
๘๒๒๑. สาคร อินทะโส
๘๒๒๒. สำราญ เจริญวงศ์เพ็ชร์
๘๒๒๓. อดุลย์ ถาวรแก้ว
๘๒๒๔. ปัญญา คลังแก้ว
๘๒๒๕. ปรีชา สมสุขเจริญ
๘๒๒๖. พีระศักดิ์ ศิลปกิจ
๘๒๒๗. ไพบูลย์ เปาโรหิต
๘๒๒๘. ไพรัตน์ พิกุลขาว
๘๒๒๙. วิจิตร พันธุรังษี
๘๒๓๐. วิรัตน์ วังแก้วหิรัญ
๘๒๓๑. ไกรสิงห์ แก่นการ
๘๒๓๒. จำรัส บุญชูช่วย
๘๒๓๓. เฉลิมวงษ์ กีรานนท์

๘๒๓๔. ณรงค์ แต้มทันสี
๘๒๓๕. เทอดพงศ์ ชูชีพวัฒนา
๘๒๓๖. นรินทร์ นาคมาโนช
๘๒๓๗. ประสิทธิ์ ยิ้มเจริญ
๘๒๓๘. ปัญจะ ธารีรัตน์
๘๒๓๙. วิบูลย์ ทรัพย์สุปถัมภ์
๘๒๔๐. สุนเกษม โสภาเจริญ
๘๒๔๑. สุเทพ รวมจิตร์
๘๒๔๒. สุนิจ ใจหาญ
๘๒๔๓. สุนทร อินทสะอาด
๘๒๔๔. สุรพล พุทธมนต์
๘๒๔๕. สุรวิทย์ ศศิขัณฑ์
๘๒๔๖. สุระศักดิ์ อินทร์จำนงค์
๘๒๔๗. สุรินทร์ชัย โทนทอง
๘๒๔๘. เสนาะ พรรณพิกุล
๘๒๔๙. ภคิญญู ศรีสังข์นิท์
๘๒๕๐. กมล เหรียญราชา
๘๒๕๑. กรวัฒน์ ปานประสาทกร
๘๒๕๒. กวี องคะศิลป์
๘๒๕๓. กฤชพล อภิรักษ์โยธิน
๘๒๕๔. กฤษณ รังษีวงศ์
๘๒๕๕. กฤษณ์ สัยวิรัตน์
๘๒๕๖. กฤษณ์ ศรีสัมฤทธิ์
๘๒๕๗. กฤษณะ ทรัพย์เดช
๘๒๕๘. กฤษณพร ฤลปประสูตร์
๘๒๕๙. กฤษณ์ดนัย อิทธิมณฑล
๘๒๖๐. กฤษฎา ทับเทศ
๘๒๖๑. กฤษดา จันทร์อินทร์
๘๒๖๒. กฤษดา สาริกา
๘๒๖๓. กฤษดา อิสรางกูร ณ อยุธยา
๘๒๖๔. กิจบัง เอียู พวงมาลีประดับ
๘๒๖๕. กิตติคุณ นาคสุข
๘๒๖๖. กิตติพงษ์ เจามุข
๘๒๖๗. กิตติศักดิ์ บุญย์เพิ่ม
๘๒๖๘. กู้เกียรติ ศรีนาคา
๘๒๖๙. เกษมสันต์ มีความดี
๘๒๗๐. เกรียงชัย สุวรรณทัต
๘๒๗๑. เกรียงภพ ลาภูล
๘๒๗๒. เกรียงศักดิ์ ชาญตะปะ
๘๒๗๓. เกียรติชัย ขวัญชัยพฤกษ์
๘๒๗๔. เกียรติศักดิ์ นิพนธ์ไชย
๘๒๗๕. เกียรติศักดิ์ ฟักทองพรรณ
๘๒๗๖. ก่อเกียรติ ยินดี
๘๒๗๗. ไกรเวทย์ พูลอำไภย์
๘๒๗๘. ไกรศรี เกษร
๘๒๗๙. ไกรสร จันทร์เรือง
๘๒๘๐. โกเมศ สะอาดเอี่ยม
๘๒๘๑. ขจร ศีลธร
๘๒๘๒. ขจรศักดิ์ โอฬารวัต
๘๒๘๓. คณดี หิริเรือง
๘๒๘๔. คณิต บุณโยปัญญัมภ์

๘๒๘๕. คนึง สุวรรณวงค์
๘๒๘๖. คนึง ยิ่งดอน
๘๒๘๗. คมสัน เปรมกมล
๘๒๘๘. ครรชิต เหรียญทอง
๘๒๘๙. คัชชา ธาตุศาสตร์
๘๒๙๐. คารพ แหลมคม
๘๒๙๑. คำรณ เครือวิชฌยาจารย์
๘๒๙๒. คำรณ บุญเลิศ
๘๒๙๓. งามพันธ์ สกุลอำมาตย์
๘๒๙๔. จตุพร กลัมพสุต
๘๒๙๕. จรัล กุลปราการ
๘๒๙๖. จรูญ โพธิ์บุญ
๘๒๙๗. จักรกฤช มะลิขาว
๘๒๙๘. จักรชัย โชติบุตร
๘๒๙๙. จักรฤทธิ์ บัวจีน
๘๓๐๐. จาตุรงค์ เชื้อลาพู
๘๓๐๑. จารีย์ จันทร์กลั่น
๘๓๐๒. จิตติ รอดบางยาง
๘๓๐๓. จิระ บุญโชติ
๘๓๐๔. จิรวัฒก์ เวลาดี
๘๓๐๕. จิรวัฒน์ ทิพย์จันทร์
๘๓๐๖. จิรศักดิ์ เมืองรัตน์
๘๓๐๗. จุมพล จุมพลศักดิ์
๘๓๐๘. เจริญ เย็นเฮง
๘๓๐๙. เจริญพล คุ้มราษี
๘๓๑๐. เจษฎา ใยสุ่น
๘๓๑๑. เจษฎา ยั่นสกุล
๘๓๑๒. จำนงค์ ช่วยบุญ
๘๓๑๓. ฉมาวิทย์ สาตรรอด
๘๓๑๔. ฉัตรชัย มั่นสุวรรณ
๘๓๑๕. ฉัตรชัย มุขพรหม
๘๓๑๖. ฉัตรมงคล เกิดปั้น
๘๓๑๗. ฉลองชัย ชัยยะคำ
๘๓๑๘. เฉลิม คูหาวิชานันท์
๘๓๑๙. เฉลิมเกียรติ พิมพ์ทนต์
๘๓๒๐. เฉลิมเกียรติ พละพล
๘๓๒๑. เฉลิมชัย ศรีสายหยุด
๘๓๒๒. เฉลิมพงษ์ พันธุระ
๘๓๒๓. เฉลิมพล สว่างโชติ
๘๓๒๔. ชนก จรสูงเนิน
๘๓๒๕. ชนะ บุญยะชัย
๘๓๒๖. ชะนะ ลิ้มสุวรรณ
๘๓๒๗. ชนินทร์ กมลรัตน์
๘๓๒๘. ชมพล อามระดิษ
๘๓๒๙. ชยาวุธ สงวนเชื้อ
๘๓๓๐. ชรินทร์ บุญยฤทธิ์
๘๓๓๑. ชลอ วัดสุวรรณ์
๘๓๓๒. ชลเทพ ศรชา
๘๓๓๓. ชานิตย์ มั่นคง
๘๓๓๔. ชาณรงค์ ชื่นจันทร์
๘๓๓๕. ชาฤทธิ์ ศรีประยูร

๘๓๓๖. ชวาลย์ เพ็ญพานิช
๘๓๓๗. ชวาลา ราชวงศ์
๘๓๓๘. ชวาลา บุญวานิตย์
๘๓๓๙. ช่วงศักดา บูรณศิริ
๘๓๔๐. ชัชวาลย์ เกิดสมบูรณ์
๘๓๔๑. ชัยณรงค์ เจริญไชยเนาว์
๘๓๔๒. ชัยพฤกษ์ พูนสวัสดิ์
๘๓๔๓. ชัยยุทธ บุทธการทวีธร
๘๓๔๔. ชัยโรจน์ นาคราช
๘๓๔๕. ชัยโรจน์ โพธิปฐม
๘๓๔๖. ชัยวัฒน์ แนบเกษร
๘๓๔๗. ชัยวัฒน์ บุญธรรมเจริญ
๘๓๔๘. ชัยวัฒน์ พรมทอง
๘๓๔๙. ชัยวิทย์ พิมพ์ทอง
๘๓๕๐. ชาญ สิทธิชัย
๘๓๕๑. ชาติชาย ชาติเวช
๘๓๕๒. ชาติชาย พานิชขอน
๘๓๕๓. ชาติชาย รักษ์ธนกูล
๘๓๕๔. ชาติชาย ศรีวรขาน
๘๓๕๕. ชาติชาย อินทรวิชัย
๘๓๕๖. ชาตรี ปัญญาพูนศระกูล
๘๓๕๗. ชาตรี มณีพงษ์
๘๓๕๘. ชาย คล่องอักขระ
๘๓๕๙. ชุมพล พงศ์ผาสุก
๘๓๖๐. ชูชาติ น้อยลนดี
๘๓๖๑. ชูชาติ บัวขาว
๘๓๖๒. ชูพงษ์ พรหมรุ่งเรือง
๘๓๖๓. ชูศักดิ์ พนัสอัมพร
๘๓๖๔. เชษฐา ใจเปี่ยม
๘๓๖๕. ไชยนันท์ นันทวิทย์
๘๓๖๖. ไชยศ เทียนศาศรี
๘๓๖๗. ไชยวุฒิ นาวิศาญจนะ
๘๓๖๘. ฐิติ สิงห์โตโรจน์
๘๓๖๙. ณรงค์ กลั่นวารี
๘๓๗๐. ณรงค์ ทรัพย์เย็น
๘๓๗๑. ณรงค์วิทย์ ชูสังกิจ
๘๓๗๒. ณรงค์ศักดิ์ จงอุดสาห์
๘๓๗๓. ณวัชต์ เศวตนันทน์
๘๓๗๔. ณฤทธิ์ สุทใจธรรม
๘๓๗๕. ณัฐพงศ์ ณ หนองคาย
๘๓๗๖. ณัฐวัฒน์ อัคนิบุตร
๘๓๗๗. ณัฐวุฒิ ปลื้มปัญญา
๘๓๗๘. ดนัย ผงทอง
๘๓๗๙. ดนัย เหมะธุลิน
๘๓๘๐. ดิศร ศักดิ์สมบูรณ์
๘๓๘๑. ตุจเพ็ชร์ สว่างวรรณ
๘๓๘๒. ตุลทัศน์ ยิ่งเจริญ
๘๓๘๓. ตุลิต คลังชาวุธ
๘๓๘๔. เตชา บุญยรักษ์
๘๓๘๕. เตชา พลสุวรรณ
๘๓๘๖. เตชาชัย วรมิศร์
๘๓๘๗. เตชอุดม คงศรี
๘๓๘๘. เตชอุดม นิชรัตน์
๘๓๘๙. ถำเนิน พุ่มเจริญ
๘๓๙๐. ถำรงค์ น่วมนุ่ม
๘๓๙๑. ถำรงค์ อดุลยาศักดิ์
๘๓๙๒. ถนัย สุวรรณกนิษฐ์
๘๓๙๓. ทะศิยะ ทาเสนาะ
๘๓๙๔. ไทรจักร์ นาคะไพบูลย์
๘๓๙๕. ไทรรัตน์ รัตนจันทร์
๘๓๙๖. ธนัต รักถาวร
๘๓๙๗. ถาวร แก้วกัณหา
๘๓๙๘. ถาวร ถินถาวร
๘๓๙๙. ถิรวิท โหละสูต
๘๔๐๐. ทวี เกิดสมบูรณ์
๘๔๐๑. ทวี ทองประบูร
๘๔๐๒. ทศพล ผลดี
๘๔๐๓. ทศวรรณ รัตนแก้วกาญจน์
๘๔๐๔. ทิวา บุญดำเนิน
๘๔๐๕. ทรงชัย คงประชา
๘๔๐๖. ทรงพร รอดเสียงล้ำ
๘๔๐๗. ทรงพล กาญจนพันธุ์
๘๔๐๘. ทรงพล พุ่มวิจิตร
๘๔๐๙. ทรงพล รัตนโกเศรษฐ
๘๔๑๐. ทรงพล ศรีสำอาง
๘๔๑๑. ทรงยศ อินทรเนตร
๘๔๑๒. ทรงศักดิ์ ณ เชียงใหม่
๘๔๑๓. ทรงศักดิ์ สว่างประเสริฐ
๘๔๑๔. เทพจิต จันทร์ดา
๘๔๑๕. เทวัญ สมบุญโต
๘๔๑๖. เทอดไทย ละเอียด
๘๔๑๗. ทำนุ โพธิ์งาม
๘๔๑๘. ธงชัย พิทักษ์ศิลป์
๘๔๑๙. ธนกฤษณ์ มุญจนพงศ์
๘๔๒๐. ธนวัฒน์ เหลืองทองคำ
๘๔๒๑. ธนินทร์ ผดุงเกียรติ
๘๔๒๒. ธนิต เสริมทรัพย์
๘๔๒๓. ธนิส พิพิฒวณิชการ
๘๔๒๔. ธรินทร์ บุญศรี
๘๔๒๕. ธเนศ กาลพฤกษ์
๘๔๒๖. ธเนศ จุ้ยเจริญ
๘๔๒๗. ธวัช ศรีสว่าง
๘๔๒๘. ธวัชชัย ไทรกระจ่าง
๘๔๒๙. ธวัชชัย พัศทอง
๘๔๓๐. ธวัชชัย มวญนรา
๘๔๓๑. ธวัชชัย สงวนสุข
๘๔๓๒. ธีระชัย ชุติมันต์
๘๔๓๓. ธีระชัย ญาณวโร
๘๔๓๔. ธีรพงศ์ สุขโข
๘๔๓๕. ธีระพงษ์ เย็นอุทก
๘๔๓๖. ธีระพร คำขจร
๘๔๓๗. ธีรพล พันธุ์รัตน์
๘๔๓๘. ธีรวุธ สันทัดรบ
๘๔๓๙. เธียรชัย ประยูรโภคราช
๘๔๔๐. นคร ทองพานิช
๘๔๔๑. นที สร้างสมวงษ์
๘๔๔๒. นบปฐล อุดตนางกูร
๘๔๔๓. นพดล ตลประสิทธิ์
๘๔๔๔. นพดล สุขทับศรี
๘๔๔๕. นพดล หมีทอง
๘๔๔๖. นพดล อินทรเจริญ
๘๔๔๗. นพพร ดุลยา
๘๔๔๘. นพพร โพธิ์งาม
๘๔๔๙. นภดล ชันตยาภรณ์
๘๔๕๐. นภดล ยอดโตบร
๘๔๕๑. นภนนท์ แก้วกำพล
๘๔๕๒. นพรัตน์ อัตตะพงษ์
๘๔๕๓. นราธิปต์ ป้อมป้องกัน
๘๔๕๔. นรินทร์ การสมจาก
๘๔๕๕. นรินทร์ เกษธนิง
๘๔๕๖. นเรศ หมวกเหล็ก
๘๔๕๗. นฤพล ท่ากระเบา
๘๔๕๘. นิคม สาครพันธุ์
๘๔๕๙. นิทัศน์ วัฒนธรรม
๘๔๖๐. นิธิ กัณฐวิจิตร
๘๔๖๑. นิพร สุขเกษตร
๘๔๖๒. นิรัติศัย แย้มพันธุ์
๘๔๖๓. นิวัตน์ หาญสมุทร์
๘๔๖๔. นิวัติ พงศ์สิทธิศักดิ์
๘๔๖๕. เนตร สัจจวาณิชย์
๘๔๖๖. บดินทร์ มิสาวรรณ
๘๔๖๗. บดินทร์ เจริญวงษ์
๘๔๖๘. บรรจง จันทร์ส่งเสริม
๘๔๖๙. บรรจบ ตีระเดชา
๘๔๗๐. บรรเจิด ศิริสนธิ
๘๔๗๑. บรรพต พูลเพียร
๘๔๗๒. บรรยง แต่งบั้นคง
๘๔๗๓. บวร มิหวานกูล
๘๔๗๔. บังอร ศักดิ์เพชร
๘๔๗๕. บัญชา กลิ่นประดิษฐ
๘๔๗๖. บัญชา วัชรเทศ
๘๔๗๗. บัณฑิต จันทโรจวงศ์
๘๔๗๘. บัณฑิต วงษ์ทองดี
๘๔๗๙. บัณฑิต แสงอ่อน
๘๔๘๐. บัลลังก์ อรุณฤกษ์
๘๔๘๑. บุญชัย บุญวิสุทธิ์
๘๔๘๒. บุญเชิด ราศรีรัตนะ
๘๔๘๓. บุญล้อม หลักทรัพย์
๘๔๘๔. บุณยฤทธิ์ บุญนำ
๘๔๘๕. เบ็ญจะ ฉางปูนทอง
๘๔๘๖. บำรุง คงชีพ
๘๔๘๗. บำรุง สายทอง
๘๔๘๘. ปกิต ชำนาญค้า
๘๔๘๙. ปฏิกรณ์ เอี่ยมละออ
๘๔๙๐. ปรเมศวร์ สืบฟัก
๘๔๙๑. ประคอง สุดประเสริฐ
๘๔๙๒. ประทีป บุญทิพย์จำปา
๘๔๙๓. ประมุข อินทรประเสริฐ
๘๔๙๔. ประนอม คงเจริญ
๘๔๙๕. ประพาพพงศ์ โภชนสมบูรณ์
๘๔๙๖. ประภาส สมเพราะ
๘๔๙๗. ประภาษ จันทร์เปล่ง
๘๔๙๘. ประโยชน์ โชติชัย
๘๔๙๙. ประสาท หาผล
๘๕๐๐. ประเสริฐ ปักษี
๘๕๐๑. ปราโมทย์ บุญทัน
๘๕๐๒. ปัญญวุฒิ จันทรัตน์
๘๕๐๓. ปัญญา กาญจนวณิชย์
๘๕๐๔. ปัญญา ร่วมรักษ์
๘๕๐๕. ปริญญา ปัญญาจันทร์
๘๕๐๖. ปริญญา มีลักษณะ
๘๕๐๗. ปริญญา วิสิษฐฐากุล
๘๕๐๘. ปริพัฒน์ ผลาสินธุ์
๘๕๐๙. ปรีชา ทวีวรรณบูลย์
๘๕๑๐. ปรีชา วันหมัด
๘๕๑๑. ปรีชา สาสุทธิ์
๘๕๑๒. ปรีชา สายเพ็ชร
๘๕๑๓. ปรีชาพล บุบพันธ์
๘๕๑๔. ปรีดา พึ่งผล
๘๕๑๕. ปิยะพันธ์ ปิงเมือง
๘๕๑๖. ผดุงศักดิ์ ทรายสุวรรณ
๘๕๑๗. พงศกร กุวานนท์
๘๕๑๘. พงศชาญ เพ็ชรเทศ
๘๕๑๙. พงษ์พันธ์ ตรีวิมล
๘๕๒๐. พงษ์พันธุ์ โพธิ์พงษ์
๘๕๒๑. พงษ์วุฒิ พงษ์ศรี
๘๕๒๒. พงษ์ศักดิ์ จุลกาญจน์
๘๕๒๓. พงษ์ศักดิ์ ว่องไว
๘๕๒๔. พงษ์ศักดิ์ เสมาชัย
๘๕๒๕. พงษ์สวัสดิ์ พรรณจิตต์
๘๕๒๖. พณิชย์ ศิริพละ
๘๕๒๗. พรต ถิรพันธุ์
๘๕๒๘. พรชัย วรมลิงห์
๘๕๒๙. พรเทพ ครุฑกะ
๘๕๓๐. พรพจน์ กระจ่ายวงศ์
๘๕๓๑. พรศักดิ์ ทับเคลียว
๘๕๓๒. พรศักดิ์ ทูลสวัสดิ์
๘๕๓๓. พรศักดิ์ โอปมพันธุ์
๘๕๓๔. พัชรพงศ์ สุขอร่าม
๘๕๓๕. พัฒนา คุ้มเปลี่ยน
๘๕๓๖. พัฒนพงษ์ ขำแก้ว
๘๕๓๗. พันเทพ ผลพันธิน
๘๕๓๘. พิลลภ งามบุญ
๘๕๓๙. พิชัย เข็มทอง

๘๕๔๐. พิชิต ภูยานนท์
๘๕๔๑. พิชิต วาดวารี
๘๕๔๒. พิทักษ์ คชอัมพล
๘๕๔๓. พินิจ แจ้งแสงทอง
๘๕๔๔. พิพัฒน์ เลียวสุวรรณ
๘๕๔๕. พิมล ภู่เจริญ
๘๕๔๖. พิษณุ คงเมือง
๘๕๔๗. พิษณุ วิทยาภรณ์
๘๕๔๘. พิษณุ สัญญฑิตย์
๘๕๔๙. พิสิษฐ์ ทองดีเลิศ
๘๕๕๐. พีรพร บุญลอย
๘๕๕๑. พีรพล ไชยพงศ์
๘๕๕๒. พีรยศ การะเจดีย์
๘๕๕๓. พูนศักดิ์ สมบูรณ์
๘๕๕๔. ไพชยนต์ จักรกลม
๘๕๕๕. ไพฑูรย์ ม่วงมิ่งสุข
๘๕๕๖. ไพบูลย์ เปียศิริ
๘๕๕๗. ไพรัช ตชวารี
๘๕๕๘. ไพโรจน์ โตตามวงศ์
๘๕๕๙. ภานพ เนตรายน
๘๕๖๐. ภาวิช เทพกาญจนา
๘๕๖๑. ภารวิทย์ มลาสานต์
๘๕๖๒. ภาสธร ยุวมิตร
๘๕๖๓. ภาสวร บุญมาก
๘๕๖๔. ภาสวิช ธีรเนตร
๘๕๖๕. ภูมิพันธุ์ นิลกำแหง
๘๕๖๖. โภชน์ นวลบุญ
๘๕๖๗. มงคล ประยูรศุข
๘๕๖๘. มงคล วรุณโณ
๘๕๖๙. มณฑล ทันทิมทอง
๘๕๗๐. มนฉาน บุญญภัทโร
๘๕๗๑. มนต์ชัย เหลืองอุทัย
๘๕๗๒. มนตรี จึงมั่นคง
๘๕๗๓. มนตรี เสมียนเพชร
๘๕๗๔. มนัส บุญมาก
๘๕๗๕. มนัสชัย ใหญ่เรืองศรี
๘๕๗๖. มนัสวี บูรณพงศ์
๘๕๗๗. มนูธรรม เนาว์นาน
๘๕๗๘. มรกต ทองสุข
๘๕๗๙. มหิดล บัณฑุวงศ์
๘๕๘๐. มานะ เผาะช่วย
๘๕๘๑. มาณพ วรรณาลัย
๘๕๘๒. มานพ มนต์มณีรัตน์
๘๕๘๓. มานัต วงษ์วาทย์
๘๕๘๔. มานิต โกสีย์
๘๕๘๕. มาโนชย์ เชื่อมตะคุ
๘๕๘๖. เมธี จันทนวงษ์
๘๕๘๗. ยรรยง ปิ่นวิถี
๘๕๘๘. ยิ่งยง ศิริวัฒนเมธานนท์
๘๕๘๙. ยุทธนา แก้วนิมิตร
๘๕๙๐. ยุทธนา เอี่ยมวิจิตร์
๘๕๙๑. ยุทธศักดิ์ บุตรพันธ์
๘๕๙๒. เยี่ยมชัย บุตรดาวงษ์
๘๕๙๓. โยธิน ผูกเกษร
๘๕๙๔. รณกร ปานกุล
๘๕๙๕. รณชัย เสนานนท์
๘๕๙๖. รณรงค์ สิทธินันทน์
๘๕๙๗. ระเมียร สร้อยจิตร
๘๕๙๘. รักเกียรติ พันธุ์ชาติ
๘๕๙๙. รักศักดิ์ เล้าไก่ทอง
๘๖๐๐. รังสิต โลไทยสงค์
๘๖๐๑. รัฐเดช จุลวุฒิ
๘๖๐๒. ราชิต อรุณรังษี
๘๖๐๓. รุ่งอนันต์ สมัญญากิติมศักดิ์
๘๖๐๔. เรวัต ถนอมศักดิ์
๘๖๐๕ เริงศักดิ์ ถนอมสิน
๘๖๐๖. ลือชัย ศรีเอี่ยมกูล
๘๖๐๗. เลิศศักดิ์ พันธุ์พยัคฆ์
๘๖๐๘. วชิระ ลภเลิศ
๘๖๐๙. วรเกียรติ รัตนานนท์
๘๖๑๐. วรพล ทองปรีชา
๘๖๑๑. วรภพ สภานนท์
๘๖๑๒. วรวัฒน์ สุขชัย
๘๖๑๓. วรวิทย์ ปานปรุง
๘๖๑๔. วรงกรณ์ โอสถานนท์
๘๖๑๕. วราห์ แทนขำ
๘๖๑๖. วราณัติ วรรธนผล
๘๖๑๗. วศิน บุญเนือง
๘๖๑๘. วศินสรรพ์ จันทวรินทร์
๘๖๑๙. วสันต์ หรั่งรวมมิตร์
๘๖๒๐. วสันต์ สอนสมสุข
๘๖๒๑. วัชระ ทิพย์มงคล
๘๖๒๒. วัชระ นิตยสุทธิ์
๘๖๒๓. วัชรปาณี มณีวรรณ
๘๖๒๔. วัชรพงศ์ สายทิพย์วดี
๘๖๒๕. วัชรพงษ์ ศศิธร
๘๖๒๖. วัฒนพงศ์ ชัยชนะ
๘๖๒๗. วันชัย บุญภักดี
๘๖๒๘. วันชัย พ่วงชุมทรัพย์
๘๖๒๙. วาสเทพ แพทยานนท์
๘๖๓๐. วิชยุทธ จงพยุหะ
๘๖๓๑. วิชา วรหิรัญ
๘๖๓๒. วิชิต วงศ์สังข์
๘๖๓๓. วิเชษฐ์ การินทร์
๘๖๓๔. วิฑูรย์ ตรีพรม
๘๖๓๕. วิทย์ เจริญศิริ
๘๖๓๖. วิทยา ขันธอุบล
๘๖๓๗. วิทยา เปี่ยมสุวรรณ์
๘๖๓๘. วิทยา พูนวิทย์
๘๖๓๙. วินัย มณีพฤกษ์
๘๖๔๐. วินิจ พัศดุ
๘๖๔๑. วิร วิชิตสงคราม
๘๖๔๒. วิรัช ปัญจานนท์
๘๖๔๓. วิรัตน์ ศิริวัฒน์
๘๖๔๔. วิรุฬ ปั่นโภชนา
๘๖๔๕. วิโรจน์ เหลือวงศ์
๘๖๔๖. วิศณุ สุจริต
๘๖๔๗. วิศิษฐ์ หอมอ่อน
๘๖๔๘. วีสูตร คุณกมุท
๘๖๔๙. วีระ อดิเรก
๘๖๕๐. วีรชาติ พึ่ง ผ ล
๘๖๕๑. วีระพงษ์ กองจันทร์ดี
๘๖๕๒. วีระพงษ์ พรหมบุตร
๘๖๕๓. วีระพล ตียะโคตร
๘๖๕๔. วีรยุทธ อินทร์วร
๘๖๕๕. วีระยุทธ กวยะปาณิก
๘๖๕๖. วีระยุทธ วงศ์เทิดธรรม
๘๖๕๗. วีระศักดิ์ สุขปาน
๘๖๕๘. วุฒิไกร ศล้ายวงษ์
๘๖๕๙. วุฒิชัย โสมาบุตร
๘๖๖๐. วุฒิพงษ์ นาวิน
๘๖๖๑. วุฒิพงศ์ พงศ์สุวรรณ
๘๖๖๒. วุฒิศาสตร์ ชวนะ
๘๖๖๓. ศตวรรษ ศิริญบูรณะ
๘๖๖๔. ศรชัย กาญจนสูตร
๘๖๖๕. ศราวุธ กิ่งมณี
๘๖๖๖. ศราวุธ จรัสศรี
๘๖๖๗. ศราวุธ มาศิริ
๘๖๖๘. ศราวุธ วังธะพันธุ์
๘๖๖๙. ศักดิ์ชัย สระสงค์
๘๖๗๐. ศักดิ์ชัย ใหม่เอี่ยม
๘๖๗๑. ศักดา ชื่นภักดี
๘๖๗๒. ศักดา เนียมคำ
๘๖๗๓. ศักดา ฟักเพื่องบุญ
๘๖๗๔. ศักดิ์ดา มหบุญพาชัย
๘๖๗๕. ศักดิ์สิทธิ์ วิเชียรสรรค์
๘๖๗๖. ศักดิ์ศรี แก้วเอี่ยม
๘๖๗๗. ศิริชัย เนยทอง
๘๖๗๘. ศิริชัย บุษพันธ์
๘๖๗๙. ศิริพงษ์ โพธิสุข
๘๖๘๐. ศิริพงษ์ วงศ์ขันตี
๘๖๘๑. ศิริพงษ์ สุภาพร
๘๖๘๒. ศิริพล ศิริทรัพย์
๘๖๘๓. ศึกษา ชาเรญ
๘๖๘๔. เศกสรรค์ จันทรนิมะ
๘๖๘๕. เศกศิลป์ อนุศักดิ์
๘๖๘๖. เศวก ศิริรัตนพงษ์
๘๖๘๗. เศวตนันท์ ประยูรรัตน์
๘๖๘๘. สกล เครื่องคำ
๘๖๘๙. สกล โตจำเริญ
๘๖๙๐. สกล สิริปทุมรัตน์
๘๖๙๑. สงวน โรงสะอาด
๘๖๙๒. สถาพร เทียนถาวร
๘๖๙๓. สถาพร ยิ้มแย้มสุข
๘๖๙๔. สมกันท์ สุวรรณวงศ์
๘๖๙๕. สมควร ทองนาค
๘๖๙๖. สมชาติ จุลเสน
๘๖๙๗. สมชาติ เปรมจิตต์
๘๖๙๘. สมชาย จินดาวณิชย์
๘๖๙๙. สมชาย ช่างไม้
๘๗๐๐. สมชาย ณ บางช้าง
๘๗๐๑. สมชาย ตรีสุคนธ์
๘๗๐๒. สมชาย เล็กบัว
๘๗๐๓. สมชาย ภูมรินทร์
๘๗๐๔. สมชาย เสือสืบพันธุ์
๘๗๐๕. สมชาย หาญกล้า
๘๗๐๖. สมชาย อินโต
๘๗๐๗. สมบัติ แก่นวิจิตร
๘๗๐๘. สมประสงค์ นิลสมัย
๘๗๐๙. สมพงษ์ เที่ยงธรรม
๘๗๑๐. สมพร จันทร์เพียร
๘๗๑๑. สมพร พ่วงบางโพ
๘๗๑๒. สมพล ปานกุล
๘๗๑๓. สมภพ สรอยเหลือง
๘๗๑๔. สมภาร กนกฉันท์
๘๗๑๕. สมโภช สีเพชรเหลือง
๘๗๑๖. สมมาตร วิลาวรรณ
๘๗๑๗. สมศักดิ์ ยนจอหอ
๘๗๑๘. สมศักดิ์ สมรักษ์
๘๗๑๙. สมศักดิ์ เฮงอรุณประสาร
๘๗๒๐. สมฤทธิ์ มีอิ่ม
๘๗๒๑. สราวุธ สายมงคล
๘๗๒๒. สราวุฒิ สุจิตจร
๘๗๒๓. สวาท ชัยชมภู
๘๗๒๔. สหภูมิ สง่าเมือง
๘๗๒๕. สหรัฐ จำรูญพงศ์
๘๗๒๖. สวัสดิ์ ทัศนา
๘๗๒๗. สัจจา นัยนานนท์
๘๗๒๘. สัญญา ธัญญพืช
๘๗๒๙. สันชัย รุ่งเรือง
๘๗๓๐. สันติ กิจมหานนท์
๘๗๓๑. สันติ บุญนุช
๘๗๓๒. สัมพันธ์ สำอางศรี
๘๗๓๓. สัมฤทธิ์ ตงเต้า
๘๗๓๔. สรรพสณฑ์ สุขสร้อย
๘๗๓๕. สรรเสริญ ศิริสูงเนิน
๘๗๓๖. สำราญ เศษวิโถ
๘๗๓๗. สาหิต มุขเงิน
๘๗๓๘. สายัน ทัศศรี
๘๗๓๙. สายัณห์ ไอยรารัตน์
๘๗๔๐. สาโรช พึ่งพาณิชย์
๘๗๔๑. สายศักดิ์ ครรภาฉาย
๘๗๔๒. สิทธิพร มาศเกษม
๘๗๔๓. สิทธิพร สุวรรณพันธ์

๘๗๔๔. สิริพจน์ รำไพกุล
๘๗๔๕. สืบสกุล เที่ยงแก้ว
๘๗๔๖. สืบสกุล บัวระวงศ์
๘๗๔๗. สุขสวัสดิ์ สบายใจ
๘๗๔๘. สุจินดา สุมามาลย์
๘๗๔๙. สุชาติ เถียรถาวร
๘๗๕๐. สุชาติ สุทธิพล
๘๗๕๑. สุชาติ โสฬศ
๘๗๕๒. สุทธิชาติ เข็มอนุสุข
๘๗๕๓. สุทิน รัตนจิตร์
๘๗๕๔. สุทธิพงษ์ วงษ์ปิ่น
๘๗๕๕. สุทธิพงษ์ อนันตชัย
๘๗๕๖. สุเทพ แก้นราช
๘๗๕๗. สุเทพ นพวิง
๘๗๕๘. สุธีระ เย็นทรวง
๘๗๕๙. สุธีร์ นันทศิริ
๘๗๖๐. สุนันท์ แก้วมณี
๘๗๖๑. สุนทร สุนทรภักดี
๘๗๖๒. สุพงษ์ ไหมทอง
๘๗๖๓. สุพจน์ เต่าทอง
๘๗๖๔. สุพจน์ ภู่ระหงษ์
๘๗๖๕. สุภัทร์ พงษ์พยอม
๘๗๖๖. สุภากร คำสิงห์นอก
๘๗๖๗. สุเมธ นิลมัย
๘๗๖๘. สุรกิจ รุ่งเรือง
๘๗๖๙. สุรชัย นาคพาณิชย์
๘๗๗๐. สุรชัย ผดุงเจริญ
๘๗๗๑. สุรชัย อำนวยสิน
๘๗๗๒. สุรชาติ จิตต์แจ้ง
๘๗๗๓. สุรเชษฐ ศรดิษฐพันธ์
๘๗๗๔. สุรเดช วุฒิสาโรจน์
๘๗๗๕. สุรพงษ์ ปาละวัธนะกุล
๘๗๗๖. สุรพงษ์ พรหมแพทย์
๘๗๗๗. สุรพจน์ พงษ์ประสิทธิ์
๘๗๗๘. สุรพล แก้วขาว
๘๗๗๙. สุรพล ชำนาญจุ้ย
๘๗๘๐. สุรพล เจียรณัย
๘๗๘๑. สุรพล อ่อนพุทธา
๘๗๘๒. สุรภักดิ์ ธาราจันทร์
๘๗๘๓. สุรินทร์ชัย สุรินยา
๘๗๘๔. สุวัฒน์ แจ้งยอดสุข
๘๗๘๕. สุวัฒน์ ธรรมกิจ
๘๗๘๖. สุวัฒน์ สุวโรพร
๘๗๘๗. สุวิชัย บุนนาค
๘๗๘๘. สุวิทย์ แก้วกัลยา
๘๗๘๙. สุวิทย์ สาลีผล
๘๗๙๐. สุศักดิ์ ปรักกมะกุล
๘๗๙๑. เสกศิลป์ แสงศร
๘๗๙๒. เสนีย์ มัชฌิมวงศ์
๘๗๙๓. เสน่ห์ บัวชื่น
๘๗๙๔. แสงกฤช จันทร์สนิท
๘๗๙๕. โสภณ น้อยเพิ่ม
๘๗๙๖. หทัย ถิ่นธารา
๘๗๙๗. อดิศร โครพ
๘๗๙๘. อดิศักดิ์ บัวพรหมมาตร์
๘๗๙๙. อดิศักดิ์ สนสร้อย
๘๘๐๐. อดุลย์ ยิ่งเจริญ
๘๘๐๑. อติชาติ ศิลานันท์
๘๘๐๒. อตินันท์ นุชนารถ
๘๘๐๓. อธิชัย ยุวนะศิริ
๘๘๐๔. อนันต์ พงษ์เขียว
๘๘๐๕. อนิรุต แสงฤทธิ์
๘๘๐๖. อนุชา จารยะพันธุ์
๘๘๐๗. อนุชาติ อินทรเสน
๘๘๐๘. อรุณ สงผอม
๘๘๐๙. อนุตร ภุมราวสสุคนธ์
๘๘๑๐. อนุรัตน์ กิจประเสริฐ
๘๘๑๑. อนุศักดิ์ โกมลศาสตร์
๘๘๑๒. อนุสรณ์ สิงห์โต
๘๘๑๓. อมรเดช อนุกูล
๘๘๑๔. อภิชัย คล้ายแก้ว
๘๘๑๕. อภิชาต แก้วประสพ
๘๘๑๖. อภิชาติ เจียมกาย
๘๘๑๗. อภิชาติ ชามาตย์
๘๘๑๘. อภิชาติ ธรรมเนียม
๘๘๑๙. อภิรัชต์ คงสมพงษ์
๘๘๒๐. อภิวัฒน์ ทองอยู่
๘๘๒๑. อภิศักดิ์ อุจจรินทร์
๘๘๒๒. อภิสิทธิ์ นุชบุษบา
๘๘๒๓. อภิสิทธิ์ สุนทรเรขา
๘๘๒๔. อรุณพงศ์ เครือหงส์
๘๘๒๕. อรรฐพร โบสุวรรณ
๘๘๒๖. อรรถ สินวัฒนา
๘๘๒๗. อรรถสิทธิ์ กิจจาหาญ
๘๘๒๘. อวิหิงส์ จันทสิงห์
๘๘๒๙. อัชฌบูรณ์ เข็นพานิช
๘๘๓๐. อัมรินทร์ ตรีเพชร
๘๘๓๑. อัมรินทร์ มหาผล
๘๘๓๒. อัยรัช ชินประยูร
๘๘๓๓. อัศฎางค์ สัจจปาละ
๘๘๓๔. อาคม ภู่สุวรรณ์
๘๘๓๕. อาชวันต์ โชติกเสถียร
๘๘๓๖. อาณัติ วุทธิฉาย
๘๘๓๗. เอก สารสาส
๘๘๓๘. เอกกมล เชาวน์เกษม
๘๘๓๙. เอกวุฒิ เสน่ห์พร
๘๘๔๐. เอกสิทธิ์ รอดอยู่
๘๘๔๑. เอกอรรถ ศิลปาจารย์
๘๘๔๒. เอนก อันสุขสันต์
๘๘๔๓. อุชลิต นิงสานนท์
๘๘๔๔. อำนวย สมวงศ์

คณะกรรมการนักเรียน รุ่นที่ 19

ประธานนักเรียน

นตท. รองเทพ สายสนธิ์

รองประธานนักเรียน

นตท. อาจน่า รมยานนท์

ผู้ช่วยประธานนักเรียน

นตท. ปิยบุตร สารฤทธิ์

เลขานุการ

นตท. นรินทร์ สมุทรประภูติ

รองเลขานุการ

นตท. เบญจพล ยุกตะทัต

ฝ่ายบันเทิง

นตท. ปริญญา สาครเสถียร
นตท. ศรเดช นามเรืองศรี
นตท. ประวิทย์ ขยันกิจ
นตท. เสกสรร ผดุงชีวิต
นตท. จิรวัฒน์ มโนสารกิจ

ฝ่ายประชาสัมพันธ์ + ปฏิคม

นตท. สุวิทย์ มหาศักดิสุนทร
นตท. สุชาติ จันทรวงศ์
นตท. วัลลภ เทียนแก้ว
นตท. พินิจ ฉัตรเสถียรพงศ์
นตท. คมต์ วชิรกานต์

ฝ่ายธุรการ

นตท. ชัยณรงค์ กิจรุ่งโรจน์เจริญ
นตท. ประทีป คูณขุนทค
นตท. พันธ์เทพ พริยะโยธิน
นตท. มารุต แสงประดับ
นตท. เสนิส ทังสบุตร
นตท. กุลดิลก ทิวไผ่งาม

ฝ่ายศิลป์

นตท. พิสัย สุวรรณ
นตท. คู่ชาติ นุชชะ
นตท. พร้อมภัณฑ์ อุดมัง
นตท. วิทยา เร้าเสถียร
นตท. วิพันธุ์ ชมะโชติ

ที่ปรึกษาฝ่ายศิลป์

นตท. เกื้อกูล พัวพานิช

ฝ่ายกีฬา

นตท. ชินทัศ หมวกละมัย
นตท. ชูฤกษ์ บุญทัศน์
นตท. ธนพันธ์ นาคเวก
นตท. มนตรี ชุติพงษ์วิเวท
นตท. อนันต์ จูเจริญ

ผู้ดำเนินการจัดพิมพ์

อุดม เกษมสันต์

พิมพ์โดย แผนกงานจ้าง อัลลายด์ พริ้นเตอร์ส นายประสิทธิ์ สุลิตานนท์ ผู้พิมพ์ ผู้โฆษณา
พิมพ์ที่ โรงพิมพ์ โพสต์พับลิชชิ่ง จำกัด 968 ตึกอื้อจือเหลียง ถนนพระราม 4 โทร. 2330488, 2338030, 2338040

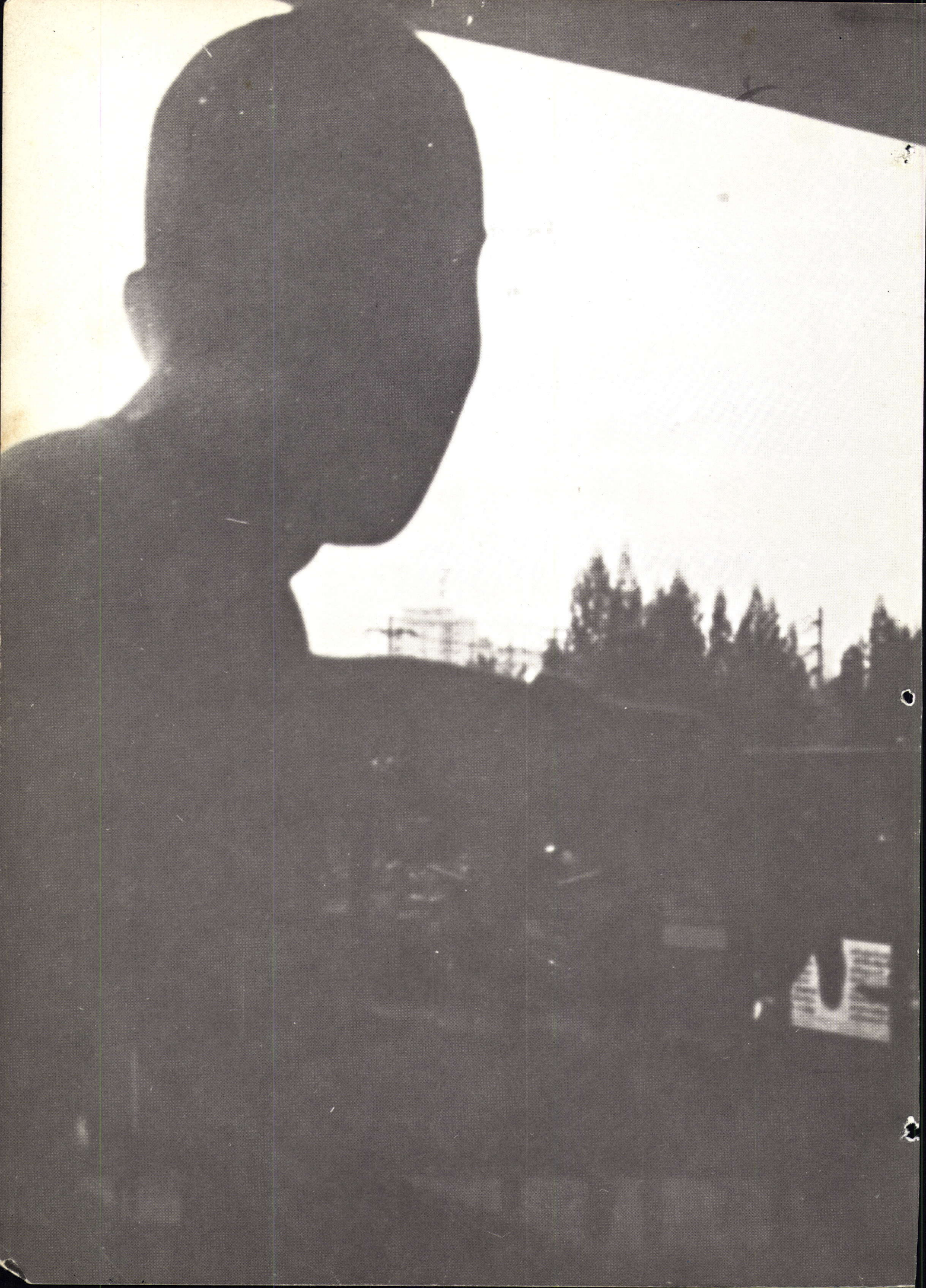

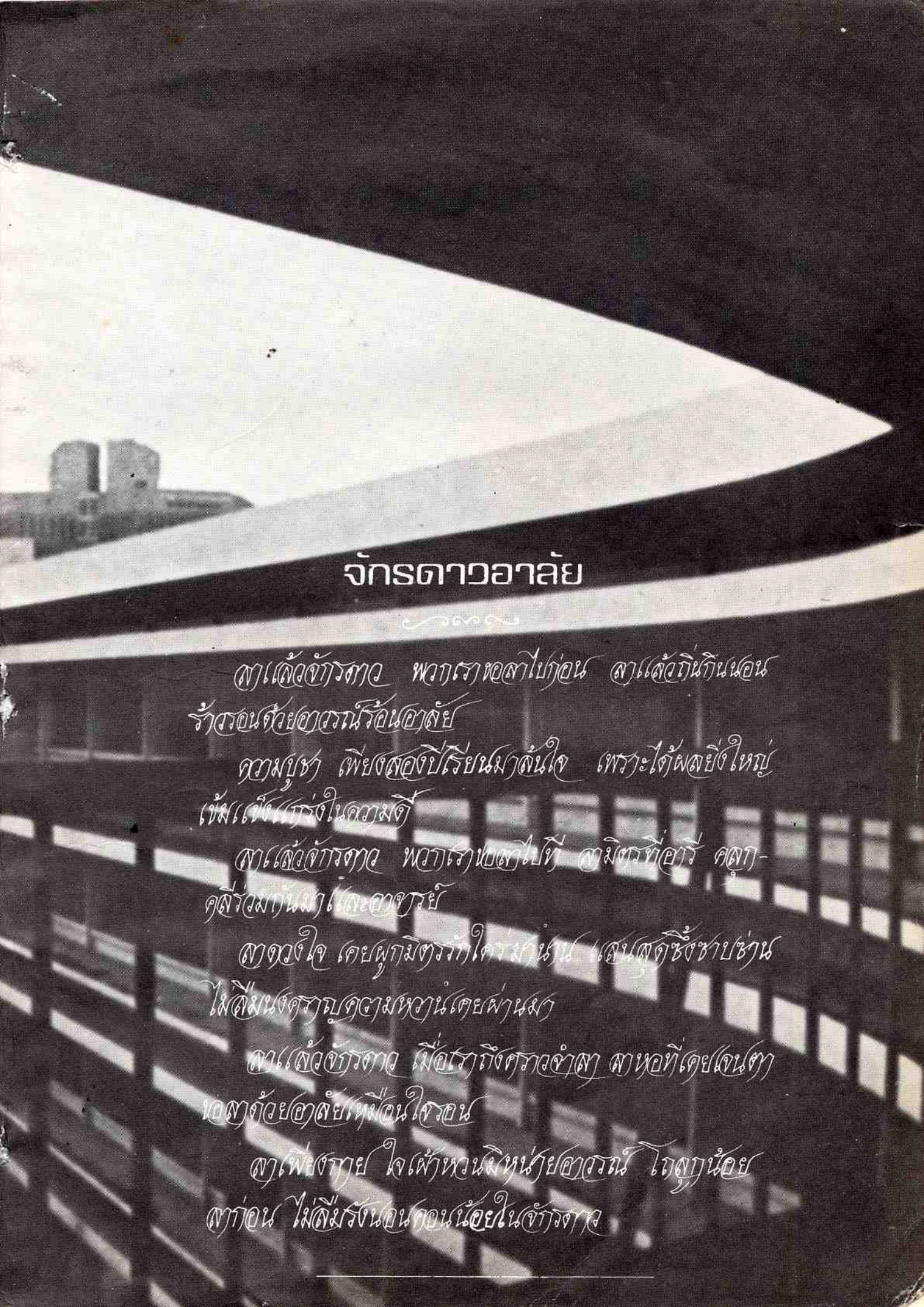

จักรดาวอาลัย

ลาแล้วจักรดาว พวกเราขอลาไปก่อน ลาแล้วถิ่นกินนอน ร้าวรอนด้วยอาวรณ์ร้อนอาลัย

ความบูชา เพียงสองปีเรียนมาล้นใจ เพราะได้ผลยิ่งใหญ่ เข้มแข็งแกร่งในความดี

ลาแล้วจักรดาว พวกเราขอลาไปที ลามิตรที่อารี คลุกคลีร่วมกันมาและอาจารย์

ลาดวงใจ เคยผูกมิตรรักใคร่ ม่านาน แสนสุดซึ้งซาบซ่าน ไม่ลืมนงคราญความหวานเคยผ่านมา

ลาแล้วจักรดาว เมื่อเราถึงคราวจำลา ลาหอที่เคยเจนตา ขอลาด้วยอาลัยเหมือนใจรอน

ลาเพียงกาย ใจเฝ้าหวนมิหน่ายอาวรณ์ โถลูกน้อย ลาก่อน ไม่ลืมรังนอนคอนน้อยในจักรดาว

เราสู้

บรรพบุรุษของไทยแต่โบราณ
ปกบ้านป้องเมืองคุ้มเหย้า
เสียเลือดเสียเนื้อมิใช่เบา
หน้าที่เรารักษาสืบไป

ลูกหลานเหลนโหลนภายหน้า
จะได้มีพสุธาอาศัย
อนาคตจะต้องมีประเทศไทย
มิยอมให้ผู้ใดมาทำลาย

ถึงข่มล้างโคตรก็ไม่หวั่น
จะสู้กันไม่หลบหนีหาย
สู้ตรงนี้สู้ทนสู้จนตาย
ถึงเป็นคนสุดท้ายก็ลองดู

บ้านเมืองเราเราต้องรักษา
อยากทำลายเชิญมาเราสู้
เกียรติศักดิ์ของเราเราเชิดชู
เราสู้ไม่ถอยจนก้าวเดียว

