นายร้อย

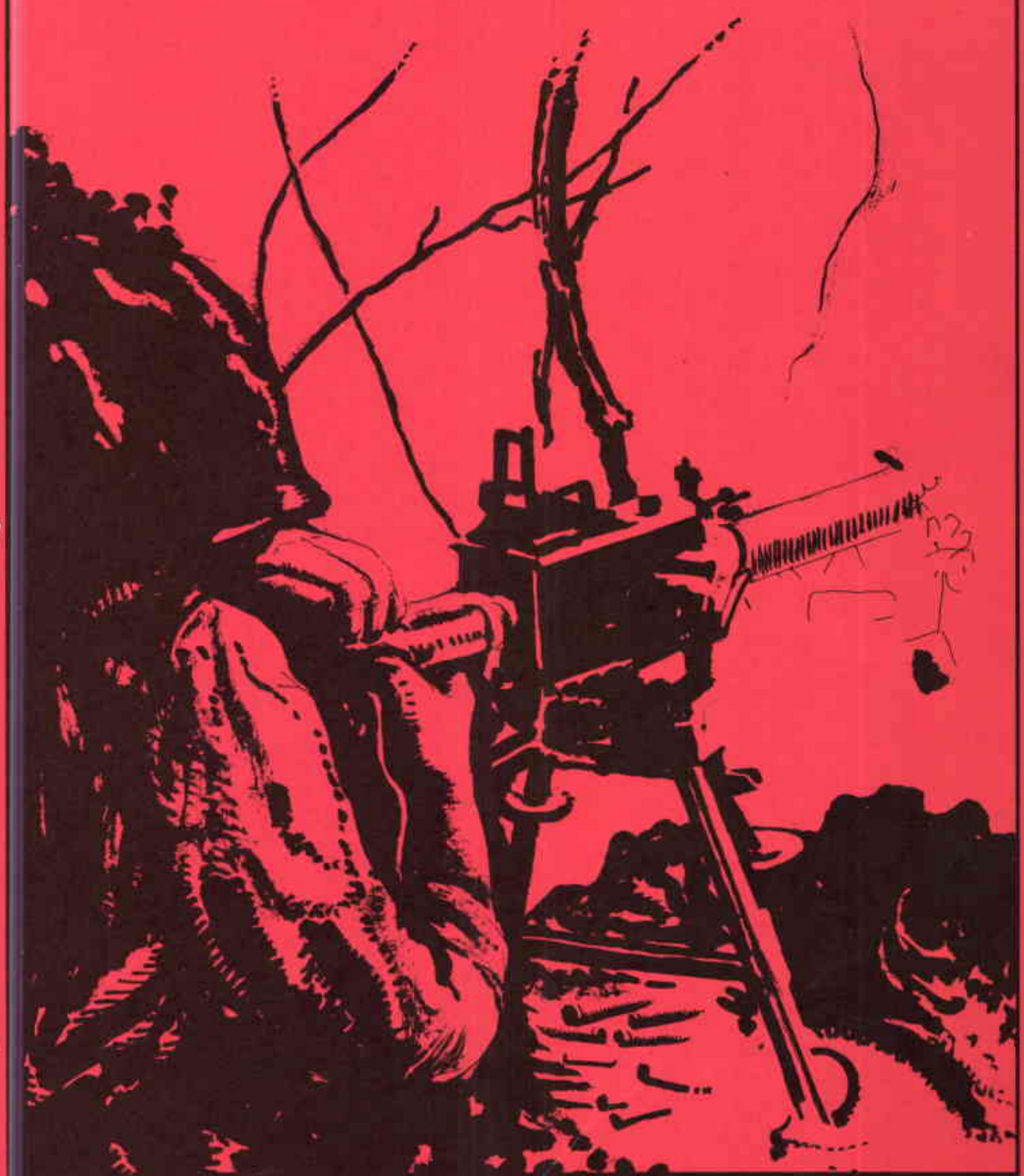

จากยอดดอย

ขากยอดดอยเดนไกลใครจะเห็น
จะปกป้องผองไทยชั่วนิรันดร์
ด้วยหน้าที่ชี้องรับผิดชอบ
ความภูมิใจสุดสั่งต่ำอาจินต์
คิดถึงยอดหญ้าใจจะขาด
ด้วยหน้าที่ศรัทธาท้าใจกาย
ส่งใจข้ามขอบฟ้าห่วงหาเสมอ
ขอให้ลมอันร่มของพรุ่งนี้

ยากลำเค็ญเพียงใดใจยังมั่น
สิ้นชีวันก็ยังห่วงหวงแผ่นดิน
คือคำตอบที่รบอยู่มิรู้สิ้น
รักแผ่นดินรักเกียรติศักดิ์นักรบไทย
แต่ไม่อาจตัดใจทิ้งไปได้
บ่งความหมายลึกซึ้งกว่าชีวี
หวังเพียงเสี้ยวนึกถึงผู้อยู่ที่นี่
ฟ้าคงมีพรชัยให้กับเรา....

เตรียมทหาร



7692 นตท. กิตติศักดิ์ ผิมอช่าง เอ
กรมการบินทหารบก ค. เวหระงาม
จ. เมือง จ. สกนคร
ร.ร. พิบูลวิทยาลัย สกนคร



7682 นตท. กนิษฐ์ ชาญปรีชา ชั้น
410/5 ถนนช้างเผือก
จ. เมือง จ. นครราชสีมา
ร.ร. ราชสีมาวิทยาลัย นครราชสีมา



7701 นตท. เกรียงศักดิ์ ไชยมงคล ต้อง
216 หมู่ 1 ค. ธงชา
จ. เกาะคา จ. ลำปาง
ร.ร. ยันตีพิชัญลำปาง ลำปาง



นตท. เกียรติ นพรัตน์ (ตู่)
367 กก. พล. ทบ. (บางโพ)
ถนน ประชาราษฎร์ 1 ค. ศุลิก จ. กรุงเทพฯ
ร.ร. พิพรวิทยา กรุงเทพฯ



รุ่นที่ 19

PRE-CADET

เตรียมทหาร





7683 นตท. กระมล ทองประมุล
59 หมู่ 3 ค่ายบัวรพย์ ต. คงพระราม
อ. เมือง จ. ปราจีนบุรี
ร.ร. ปราจีณราษฎร์อำรุง ปราจีนบุรี



7694 นตท. กุลลิลก ทิวไผ่งาม อ้วน
36/10 ซอยพระยาวรพงษ์ ถนนจรัญสนิทวงศ์
อ. บางกอกน้อย จ. กรุงเทพฯ โทร. 4241068
ร.ร. เบญจมราชูทิศ กรุงเทพฯ



7684 นตท. กฤษณ์ บัณฑิต ออรัก
45/3 ถนนเพาะนิยม ต. หนองแจ้ง
อ. เมือง จ. อุดรธานี
ร.ร. อุดรพิทยานุกูล อุดรธานี



7681 นตท. กมล คู่ม่วง เปี่ยก
87/312 หักสรรปูนซิเมนท์ ต.ลาดยาว อ. บางเขน
จ. กรุงเทพฯ โทร. 5852842
ร.ร. สระบุรีวิทยาคม สระบุรี

รุ่นที่ 19

PRE·CADET

เตรียมทหาร



7702 นตท. เกรียงศักดิ์ แย้มศิริ หมู่
129/3 ซอยลุมพินีอาราม แขวงสวนจิตรลดา
ร. กรุงเทพฯ โทร. 282-1068
ร.ร. สวนกุหลาบวิทยาลัย กรุงเทพฯ



7691 นตท. ทิตติพงศ์ ถาวรศิลป์ ฤทธิ์
70/2 ซอยวชิรพันธ์ 10 ถนนพระราม 6
ต. พญาไท จ. กรุงเทพฯ
ร.ร. เซนต์คาเบรียล กรุงเทพฯ





7711 นตท. ไกวัลย์ ศักดิ์สุภา ธ.ค.
10/1 ซอยพหลโยธิน บางเขน ต. คูคต
โทร. 5859674 อ. กรุงเทพฯ
ร.ร. ที่บุคคลวิทยาลัย พังงา



7695 นตท. เกษม ทรงเสียง กบ
145/1 บ้านโพธิ์ทอง ต. โพธิ์ทอง
อ. เมือง จ. ชัยภูมิ

รุ่นที่ 19

PRE-CADET

เตรียมทหาร



7712 นตท. ชยรุทธ์ มิลท์แทน ปู
21/1 ศูนย์การทหารปืนใหญ่ ค.เทพสตรีวรม
อ. เมือง จ. ลพบุรี
ร.ร. สามเสนวิทยาลัย กรุงเทพ ฯ



7715 นตท. คงศักดิ์ หุ่นแก้ว หนุ่ม
17/ก โรงพยาบาลกรมพลศึกษาแห่งชาติ
อ. วารินฯ จ. อุบลราชธานี
ร.ร. โยธินบูรณะ กรุงเทพ ฯ





7719 นตท. ภูชิต เลิศทวีม เข้
241 หมู่ 9 ต. เมืองเดช
อ. บรบือ จ. มหาสารคาม
ร.ร. บรบือวิทยาคม บรบือ



7717 นตท. ณัฐการ สุวรรณพาหุ แมว
กรมการบิน ท.บ. ค.เทพสตรีวรม
อ. เมือง จ. ลพบุรี
ร.ร. พิบูลวิทยาลัย ลพบุรี

รุ่นที่ 19

PRE-CADET

เตรียมทหาร



7716 นตท. ณรงวุฒ อัศวผดุง โหน่ง
รว2/9 กรมทหารสารวัตรที่ 1 ก. ราชวัติ
อ. ตุลิก จ. กรุงเทพฯ
ร.ร. พันธะศึกษา กรุงเทพฯ



7728 นตท. ธีรฐิต ธีรกุล
รว1/9 ถนนกรีสุข
อ. เมือง จ. อุดรธานี
ร.ร. อุดรพิทยานุกูล อุดรธานี





7731 นตท. จิรศักดิ์ เบ้าทอง (ต้น)
30 ก. อ. บางคล้า จ. สระแก้ว
ร.ร. ไทรวิทยาคม กรุงเทพฯ



7735 นตท. เจริญศักดิ์ ช่วงโชติ ด้วง
28 หมู่ 6 ก. บางคล้า
อ. บางคล้า จ. สมุทรปราการ
ร.ร. วัดหนามจ่า สมุทรปราการ

รุ่นที่ 19

PRE·CADET

เตรียมทหาร



7736 นตท. เฉิดวุธ ศุภประยูร ชั้น
26 ถนนอยู่ 2 หมวด 5
ต. ทุ่งโก ร. กรุงเทพฯ โทร. 9857921
ร.ร. สาธิตจุฬา กรุงเทพฯ



7734 นตท. ธีระพันธ์ ศรุตสาลัย เป็นก
281/1 บ้านพัก ร.พ. ท่าหกาญจนบุรี ต. ลาดหญ้า
อ. เมือง จ. กาญจนบุรี
ร.ร. วัฒนวิทย์ กาญจนบุรี



7724 นตท. จักรกริช ดีสนธิ ไต๊ก
40 ในค่ายจักรพงษ์ อ. เมือง
จ. ปราจีนบุรี โทร. 250
ร.ร.ปราจีนราษฎร์อำรุง ปราจีนบุรี



รุ่นที่ 19



7793 นตท. ธรรมา บุญหล้า ครัช
159 ถนนคุ้มเจ้าวรวงศ์
อ. เมือง จ. ลำพูน
ร.ร. ดอนบอสโกวิทยา กรุงเทพฯ

PRE·CADET

เตรียมทหาร



7740 นตท. เฉลิม เรืองทอง ก๊อง
17 บ้านหนองตรอบ หมู่ 4 ต. แม่ก๋า
อ. สันป่าตอง จ. เชียงใหม่
ร.ร. พิทยาคมวิทย์ ลำพูน





7738 นตท. ฉัตรทอง เขตะลัย จ๊อด
22 บ้านภาค ต. สูงเม่น จ. แพร่
ร.ร. พิริยาลัย แพร่



7737 นตท. ฉลอง แต่งตั้ง หลอง
10/1 หมู่ 4 ต. สะพานสูง
อ. บางกะปิ จ. กรุงเทพฯ
ร.ร. เซนต์คาเบรียล กรุงเทพฯ

รุ่นที่ 19



7739 นตท. ฉัตรน้อย ข้าว
392 สำราญราษฎร์ ต. ท่าอิฐ
อ. เมือง จ. อุตรดิตถ์
ร.ร. อุตรดิตถ์ อุตรดิตถ์

PRE·CADET

เตรียมทหาร



7759 นตท. ชัยสิทธิ์ บินรัตน์ สิทธิ์
189 หมู่ 1 บ้านพันท่าเรือ ต. ตลุกด้วน
อ. เมือง จ. สุพรรณบุรี
ร.ร. กรรณสูตรศึกษาวิทยาลัย สุพรรณบุรี



7742 นตท. ชนินทร์ เชริญรัฐ คุ้ม
296 ต. ทหาร
อ. เมือง จ. อุดรธานี
ร.ร. กองบินสโรวิทยา อุดรธานี





7765 นตท. ชาญวิทย์ ปันมณี ตรว
51/1 กรมสรรพาวุธเบาทองพลที่ 1 รักษาพระองค์
ถนน ลังวัดกะ บางขน จ. กรุงเทพฯ
ร.ร. โยธินบูรณะ กรุงเทพฯ



7767 นตท. ชัยวัฒน์ ทิพย์ดวงค์ ปีกมิ
76/13 ถนนสุขุมวิท 101
ต. บางจาก อ. พระโขนง จ. กรุงเทพฯ
ร.ร. วังไกลกังวล กรุงเทพฯ

รุ่นที่ 19

PRE·CADET

เตรียมทหาร



7753 นตท. ชัยพรวัศ กิจรุ่งโรจน์เจริญ
199-202 หมู่ 8 ถ. สมเดจ
ต. สาคธาราม จ. นครปฐม โทร. 231044-5
ร.ร. นครประสิทธิ์ นครปฐม





7764 นตท. ชาญฤทธ อาชาชาญ ยู.ค
51 กองพล ปตท. ถ. ถนนพระรามที่
ต. คูคต จ. กรุงเทพ ว
ร.ร. รถติดวิทยาคม กรุงเทพ ว



7750 นตท. ชัชวาลย์ สีดอ แดง
120 หมู่ 4 ถ. ทดอน
ต. เชียงคำ จ. เชียงราย
ร.ร. เชียงคำวิทยาคม เชียงราย



7773 นตท. ชูศักดิ์ อุปสาร แอ็ค
126/4 ถนนสถลมาร์ค
ถ. วารีน ต. วารีน จ. อุบลราชธานี
ร.ร. เบญจมมหาราช อุบลราชธานี

PRE·CADET

เตรียมทหาร



7743 นตท. ชนินทร์ โตเลี้ยง นิน
86 หมู่ 5 ต. อัมพวาใหญ่
ต. สวนพราน อ. เมืองนครปฐม
จ.ร. ยมราชอนุสรณ์ นครปฐม



7752 นตท. ชัยชนะ นาคเกิด นะ
2 หมู่ที่ 15 ต. กลองดัน
ต. พระโขนง อ. กรุงเทพฯ
จ.ร. ปทุมคงคา กรุงเทพฯ





7770 ชูชาติ พรหมย้ม
67/6 ต. ลำโรงใต้
ต. พระประแดง อ. สมุทรปราการ
จ.ร. วัดทางธรรม สมุทรปราการ



7756 นตท. ชัยวัฒน์ แสงทอง
54 หมู่ 6 ต. หนองโสน
ต. เมือง อ. เพรบุรี
จ.ร. ธรรมประดิษฐ์ เพรบุรี

รุ่นที่ 19

PRE·CADET

เตรียมทหาร





7769 นตท. ชุมพล แก้วล้วน น้อม
370 กองกลุโพงปาที
อ. ลุโพงปาที จ. นราธิวาส
จ.ว. นราธิวาส สงขลา



7775 นตท. เชษฐา เบอรพันธุ์
51 หมู่ 6 ต. บ้านไทร
อ. เมือง จ. ปทุมธานี
จ.ว. วัดเขมาภิรตาราม กรุงเทพฯ



7768 นตท. ชินทัศ หมวกอะมัย หนุ่ม
รร วัดอุทัยวัน ต. อุทัยสวรรค์
จ. กรุงเทพฯ โทร. 2284203
มหาวิทยาลัยศรีนครินทรวิโรฒ กรุงเทพฯ



7764 นตท. ชัยพงษ์ คงปรีชา เอ็ด
370 ตรอกตรงข้ามวัดบางนานอก ต. บางนา
อ. พระโขนง จ. กรุงเทพฯ
จ.ว. ปทุมธานี กรุงเทพฯ

รุ่นที่ 19

PRE·CADET

เตรียมทหาร



7741 นตท. ชนะเกียรติ ชอบชื่นชม
73/11 ถ. บำรุงราษฎร์
ธ. ธนาคารกรุงเทพ จ. ปราจีนบุรี
ร.ร. สำเร็จวิทยา ปราจีนบุรี



7781 นตท. ไชยชาญ ศรีวิเชียร เชนทร์
ธ. ธนาคารกรุงเทพ จ. ลำพูน
ร.ร. เตรียมอุดมศึกษา กรุงเทพฯ





7756 นตท. ชัชวัฒน์ แซ่ประจักษ์ พนาย
105 ถนนพระราม 6 ถ. นครไชยศรี
ธ. กสิกร จ. กรุงเทพฯ
ร.ร. วัดราชาธิวาส กรุงเทพฯ



7772 นตท. ชูศักดิ์ วรเมือง
32/616 ซอยโชคชัย 4
ถ. ลาดพร้าว ธ. บางกะปิ จ. กรุงเทพฯ
ร.ร. สวนกุหลาบวิทยาลัย กรุงเทพฯ

รุ่นที่ 19

PRE-CADET

เตรียมทหาร



7745 นตท. ชลาศัย ศรีชวัสดิ์ ชัย
ส. แมน ศิริญประสาสน์ จ. นครนายก
อ. เมือง จ. ลพบุรี
รร. ภ.ป.ร. ราชวิทยาลัย กรุงเทพ ฯ





7747 นตท. ชวลิต สาลีผล
รถ/1 จ. สมุทรสงคราม
อ. ดำเนินสะดวก จ. ราชบุรี
ร.ร. กรุณานุเคราะห์ สมุทรสงคราม



7779 นตท. เชิดชัย สุคนธสิงห์
200 ถนนบำรุงเมือง ต. สำราญราษฎร์ จ. กรุงเทพ ฯ
ร.ร. ยัดสัมพันธานุสรณ์ กรุงเทพ ฯ

รุ่นที่ 19



7744 นตท. ชรินทร์ ย้อยสองสี แมว
32/4 หลังเรือนจำ จ. เพชรบุรี
ร.ร. พรหมานุสรณ์ เพชรบุรี

PRE-CADET

เตรียมทหาร





7746 นตท. ชวลิต พงษ์พิทักษ์
1203/1 ถ. อัมพวา จ. สมุทรสงคราม
ร.ร. อัมพวันวิทยาลัย สมุทรสงคราม



7783 นตท. ณาณทิต ทองสว่าง
505 ซอยวัดหลวงบ้านใหม่ ถ. เจริญกรุง
ถ. วัดพระยาไกร ถ. ธานีนารถ จ. กรุงเทพฯ
ร.ร. วิวิธาลัย กรุงเทพฯ



7784 นตท. ฐิติ ศิลปะสิริ หม่อง
76 กรมบ้านพานถม
บางขุนพรม จ. กรุงเทพฯ
ร.ร. อำนวยศิลป์พระนคร กรุงเทพฯ



7644 นตท. ณฤทธิ์ พลอยบ้านแพ้ว "อิ๊ด"
60/2 หมู่ 2 ต. หลักสาม
ถ. บ้านแพ้ว จ. สมุทรสาคร
ร.ร. วัดพระธรรมธรรม สมุทรปราการ

รุ่นที่ 19

PRE·CADET

เตรียมทหาร



7786 นตท. ผรงค์ นาคพงษ์ เด็ก
172 ก. อ. เมือง
จ. ปราจีนบุรี โทร 372
ร.ร. ปราจีนราษฎรอำรุง ปราจีนบุรี



7787 นตท. ผรงค์ สบายหร ไต๋
บ้านพัก รมร.น.ทบ. ศูนย์การทหารบีนใหญ่
อ. เขาพระงาม จ. ลพบุรี
ร.ร. วินิตศึกษา ลพบุรี

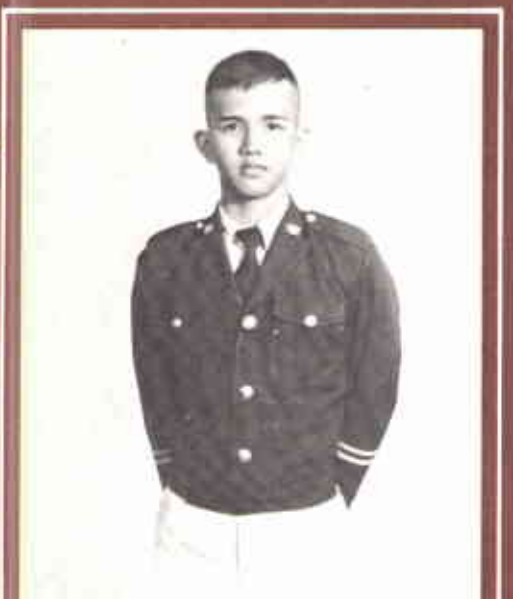

7790 นตท. ผรงค์ฤทธิ์ วิจิตร
223 ซอยโรงชัย 1 ถนนเพชรบุษย
อ. ภาษีเจริญ จ. กรุงเทพฯ
ร.ร. ยัสลัมรัฐ ธนบุรี

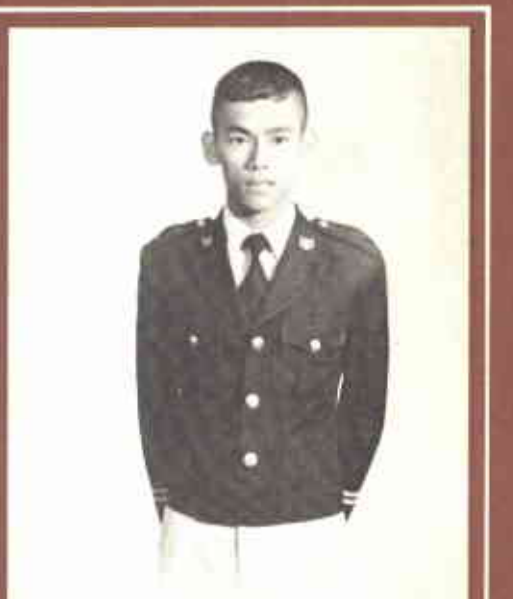

7791 นตท. ผรงค์ฤทธิ์ สุวรรณบุปผา
24 ต. บ้านกุ่ม
อ. เมือง จ. เพชรบุรี
ร.ร. สุวรรณวังสกุลวิทยาลัย เพชรบุรี



รุ่นที่ 19

PRE·CADET

เตรียมทหาร



7792 นตท. ณรัฐชัย สุนทรประเสริฐ
409 หมู่ 1 ถนนไร่ผ้าย ต. วังใหญ่
อ. เมือง จ. สุพรรณบุรี
ร.ร. กรรณสุทรศึกษาลัย สุพรรณบุรี



7795 นตท. ลำรงค์ ศัมพะผลิน คุ้ม
18 หมู่ 1 บางรัก
อ. ภาษีเจริญ จ. กรุงเทพฯ
ร.ร. วินิตศึกษา ธนบุรี





7799 นตท. เดชา จินดามา อัคค
8/240 ท่าอิฐประวัติ
อ. เมือง จ. นครสวรรค์
ร.ร. นครสวรรค์ นครสวรรค์

รุ่นที่ 19



7793 นตท. ดนัย เถาว์หิรัญ ปั้ม
125 ท่าอยู่เวียร์
อ. ปราณบุรี จ. ประจวบฯ
ร.ร. หัวหินวิทยาลัย ประจวบฯ

PRE·CADET

เตรียมทหาร



7802 นตท. ไตรรงค์ ทองเนื้อสุก ปีที่ 2
อ. บ้านนาสาร จ. สุราษฎร์ธานี
ร.ร. บ้านนาสาร สุราษฎร์ธานี



รุ่นที่ 19



7806 นตท. ศรีเมษฐ์ สุทร่าย เมต
ต. ลำโรง
อ. อุทุมพรพิสัย จ. ศรีสะเกษ
ร.ร. อำนวยศิลป์ พระนคร กรุงเทพฯ



7806 นตท. เฉลิมศักดิ์ พูดสุวรรณ คุ้ม
พล. 3 ร.พัน 2 ค่ายสุรนารี
อ. เมือง จ. นครราชสีมา
ร.ร. ราชสีมาวิทยาลัย นครราชสีมา

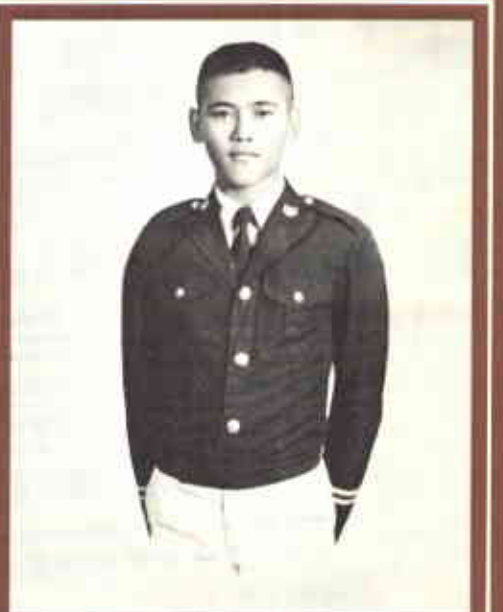

7805 นตท. เฉกิงเดช สัมมาหัด อุ๊ด
วาง ถนนพิชัย อ. ทุ่งฯ
จ. กรุงเทพฯ โทร. 5856285
ร.ร. มักกะสันวิทยาลัย กรุงเทพฯ

PRE·CADET

เตรียมทหาร



7809 นตท. ทรงศักดิ์ ขีดขิน ใหญ่
100 หมู่ 8 ต. โคกกระเวก
ต. เมือง จ. นครราชสีมา
ร.ร. ราชสีมาวิทยาลัย นครราชสีมา



7810 นตท. ทวี หฤทยาใหญ่ยิ่ง
292 หมู่ 4 ต.บ้านแก
ต. แม่ใจ จ. พะเยา
ร.ร. พานพิทยาคม อ. พาน เชียงราย





7812 นตท. ทศพร หอมเนตร
179 ถ.เพชรบุรีตัดใหม่
ต. บางกอกน้อย จ. กรุงเทพฯ
ร.ร. สวนกุหลาบวิทยาลัย กรุงเทพฯ

รุ่นที่ 19



7814 นตท. ทินัพพร สุนทรธรรม อิ่ม
1156 ถ. เพชร ต. กรุงเทพฯ
ต. สุริยวงศ์ จ. กรุงเทพฯ
ร.ร. วัดราชาธิวาส กรุงเทพฯ

PRE·CADET

เตรียมทหาร





7817 นคท. เทอดศักดิ์ ศรีรัตนกูล คู่คู่
29 อาร์ซีสัมพันธ์ซอย 5 สามเสนใน
ถ. พระราม 6 อ. พญาไท จ. กรุงเทพฯ
ร.ร. อัสสัมชัญลำปาง ลำปาง



7832 นคท. ธีรพล วงษ์ไทย หมู
24/1 ต. บางคู้
อ. ท่าอิฐ จ. ลพบุรี
ร.ร. พิบูลวิทยาลัย อพบุรี



7838 นคท. ธีรยุทธ รอดจิตต์ แบน
21 อิทธิสมาธิ 57 สามเสนใน
พญาไท จ. กรุงเทพฯ
ร.ร. สุราษฎร์วิทยา สุราษฎร์ธานี



7827 นคท. ธัญญพรหม อัศวดินดาอังยอก
2597 ถนนวิภาวดีรังสิต(ปากน้ำ) อ. พระโขนง
อ. พระโขนง จ. กรุงเทพฯ โทร. 3913189
ร.ร. สตรีกรุงเทพมหานครวิทยาลัย กรุงเทพฯ

รุ่นที่ 19

PRE·CADET

เตรียมทหาร



7819 นตท. ธงชัย สาระสุข ย้อย
583/9 ซอยราษฎร์ร่วมจิต ก. ตลองหันไทร
อ. ตลองสาน จ. กรุงเทพฯ 9
ร.ร. ทวีธาภิเษก กรุงเทพฯ





7824 นตท. ธรรมนูญ เชี่ยวการปราบ หลาน
1/23 ซอยปากน้ำ ถนนเพชรเกษม
ก. บางขัน อ. ภูเขิล จ. กรุงเทพฯ
ร.ร. สวนกุหลาบวิทยาลัย กรุงเทพฯ



7830 นตท. ธานี ฉุยฉาย
38/2 ซอยบางขะแกว 3 ก. แม่กลอง
อ. เมืองฯ จ. สมุทรสงคราม
ร.ร. ศรีพิชัยสมุทร สมุทรสงคราม



7831 นตท. ธีรเดช เพชรบุตร ต่อม
140/1 ซอยพันพิม หมู่ 8 ก. บางกรวย
อ. เมืองฯ จ. นนทบุรี
ร.ร. สวนกุหลาบฯ กรุงเทพฯ

รุ่นที่ 19

PRE-CADET

เตรียมทหาร



7837 นตท. ธีระพล มณีแสง ย๊อต
1909/66 รร.สนิทวงศ์ 65 ก. บางพลัด
ธ. บางกอกน้อย จ. กรุงเทพฯ
ร.ร. เทพศิรินทร์ กรุงเทพฯ



7823 นตท. ธรณิศวร์ โรจนสุวรรณ แก้ว
448 ซอย 15 ถนนสุขาภิบาล 1 ก. ดอนเมือง
ธ. บางกะปิ จ. กรุงเทพฯ
ร.ร. สวนกุหลาบวิทยาลัย กรุงเทพฯ





7833 นตท. ธีรวัฒน์ บุญยะวัฒน์ เบิ้ง
44/16 ธ. รร.สนิทวงศ์
ธ. บางกอกใหญ่ จ. กรุงเทพฯ
ร.ร. สวนกุหลาบวิทยาลัย กรุงเทพฯ



7839 นตท. ธีระวัฒน์ นาคนนท์ ย๊อต
1154 บ้านพักทหารกอง ส.พล.ม. ถนนสามเสน
ธ. ถนนพระรามที่ 5 จ. กรุงเทพฯ
ร.ร. ไตรมิตรวิทยาลัย กรุงเทพฯ

รุ่นที่ 19

PRE·CADET

เตรียมทหาร



7828 นตท. ธัญธร ศรศาสตร์ปรีชา ติ๊ก
47/19 ซอยลดพัฒนธรรศ ถนนวงแหวน
ต. พญาไท จ. กรุงเทพฯ
ร.ร. บดินทรเดชา กรุงเทพฯ





7862 นตท. เมธินทร มณีนุตร์ เหน่ง
92/5 ถนนชิดวานา ต. แม่สอด
ต. แม่สอด จ. ตาก
ร.ร. แม่สอด "สรรพวิทยาคม" ตาก



7861 นตท. นิรดิศัย จุลภาค ไส
1909/61 ซอยร่วมพัฒนา
เขตบางกอกน้อย จ. กรุงเทพฯ
ร.ร. วัดสังฆวิทยา กรุงเทพฯ

รุ่นที่ 19



7844 นตท. นพพร เวียนธันทร์ ตุ้
107/3 ต. รินใต้
อ. แม่ริม จ. เชียงใหม่
ร.ร. นวมินทราชูทิศ เชียงใหม่

PRE·CADET

เตรียมทหาร



รุ่นที่ 19



7843 นตท. นพดล นาคีรักษ์ ตุ๊
174 ถนนพิชัยฯ ต. ปากน้ำโพ
อ. เมือง จ. นครสวรรค์
ร.ร. นครสวรรค์วิทยาคม นครสวรรค์



7862 นตท. นรศรักษ์ ฐิตะฐาน บี้
15 รอยวิเศษสุข ถนน สุขุมวิท 71
ต. หัวหมาก อ. บางกะปิ จ. กรุงเทพฯ
ร.ร. สาธิต มศว. ประสานมิตร กรุงเทพฯ



7846 นตท. นพรัตน์ เทียรรัตน์ นพ
รพ. ธานินทรเทพ อ. เมือง จ.ลพบุรี
ร.ร. สาธิตวิทยาลัยครูเทพสตรี ลพบุรี



7858 นตท. นิติวัฒน์ พงษ์ศรี จุก
99/1 ถนนมหาพราหมณ์
อ. เมือง จ. นครราชสีมา
ร.ร. ราชสีมาวิทยาลัย นครราชสีมา

PRE·CADET

เตรียมทหาร



7855 นทท. นาวี วัฒกมงคล เป๊ะ
660 กรมการขนส่งทหารบก ถ. เทอดไท ต. คลองพลู
อ. ธนบุรี จ. กรุงเทพฯ โทร. 4660459
ร.ร. วัดหนองจอก กรุงเทพฯ



7856 นทท. น้ำผึ้ง อัครานุรักษ์ เค้ก
261/2 ซอยโรงเรียนวัดสุทธิวราราม ถนนเจริญนิมิตรงค์
ต. บ้านแขก อ. เมืองนนทบุรี จ. กรุงเทพฯ
ร.ร. วัดราชโอรส กรุงเทพฯ



7858 นทท. นครอด ศรีพระภูอ อู๊ด
2 ถนนแก้วเจริญผล ถ. เพื่อน
จ. ราชบุรี โทร. 222226
ร.ร. วัดมกุฏกษัตริย์ กรุงเทพฯ



7859 นทท. นิทัศน์ ทิดา เล็ก
อาคาร สวส. 7 บล็อก 2 ค่ายสมเด็จพระเจ้าตากสินมหาราช
อ. ปราณบุรี จ. ประจวบคีรีขันธ์
ร.ร. ห้วยทิน ประจวบคีรีขันธ์



รุ่นที่ 19

PRE·CADET

เตรียมทหาร



7728 นตท. นรินท์ สมุทรประภูติ รัน
28/1 หมู่ 1 ต. เชิงเลนนอก
อ. บางปะอิน จ. พระนครศรีอยุธยา
ร.ร. นิพมโรหโรยฐรังรุ่ง ช่างทอง

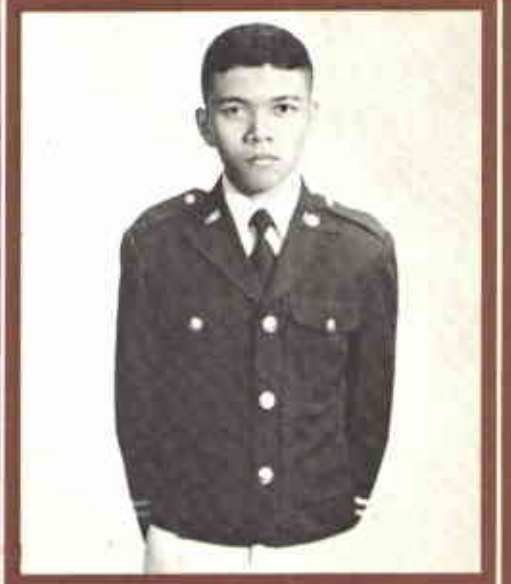

7642 นตท. นิรนธ์ รอดสวัสดิ์ เผ่า
23 หมู่ 7 ต. นาหมอม
อ. หนองใหญ่ จ. ชลบุรี





7863 นตท. บรกช พรหมนิล เพ็ชว
27/5 ถนนวุฒากาศ แขวงบางค้อ
เขตบางขุนเทียน จ. กรุงเทพฯ
ร.ร. วัดราชโอรส กรุงเทพฯ



7866 นตท. บรรเทิง สุวรรณวิจิตร
144 หมู่ 2 ต. บ้านหว้า
อ. ศรีประจันต์ จ. สุพรรณบุรี
ร.ร. กรรณสูตวิทยาลัย สุพรรณบุรี

รุ่นที่ 19

PRE·CADET

เตรียมทหาร



7873 นคท. เบญจพล อุกคะภัค อุ๋ย
น. 2/45 บ้านพักทหารกองทัพบกเมืองทอง
ถ. บางขวน จ. กรุงเทพฯ
ร.ร. เวนต์คานเวียด กรุงเทพฯ



7643 นคท. บุญนี มั่นรุ่งทรัพย์ ที่ส
170 หมู่ 5 ต. ตลาดบางตลาด
อ. บางบวน จ. กรุงเทพฯ
ร.ร. ธัชวินทร์วิทยาลัย กรุงเทพฯ





7872 นคท. บุญรวม พานิช ปุ้ม
45/1 หมู่ 1 ต. กลอกรินคา
อ. ธนบุรี จ. นครปฐม
ร.ร. พระปฐมวิทยาลัย นครปฐม



7868 นคท. ณัฐชา สินเดชิญ ตุ่น
3/1 ถนนพิษณุโลก
อ. พญาไท จ. กรุงเทพฯ
ร.ร. สวนกุหลาบวิทยาลัย กรุงเทพฯ

รุ่นที่ 19

PRE·CADET

เตรียมทหาร



7909 นตท. นิยมบุตร สารฤทธิ์ ตุ๊กตา
7/7 แฟลต ท.บ. ถนนพระราม 6 ก. ถนนสามโบ
ต. พญาไท จ. กรุงเทพฯ
ร.ร. โยธินบูรณะ กรุงเทพฯ



7905 นตท. ปริญญา สาครเสถียร เก๋
142/11 ซอยรัชดาภิเษก 26
ต. ลาดยาวน้อย จ. กรุงเทพฯ
ร.ร. เทพศิรินทร์ กรุงเทพฯ



7906 นตท. ปรีชา ชุ่มประดิษฐ์
7 หมู่ 2 ท่าหลวงตีนเป็ด
ต. เมือง อ. สรีราชา
ร.ร. เบญจมราชรังสฤษฎ์ จ. ชลบุรี



7884 นตท. ประดิษฐ์ หอมสุวรรณ
29 หมู่ 6 ก. วัดโบสถ์
ต. ลาดปลาเค้า จ. สุพรรณบุรี
ร.ร. วัดป่าหนัง กรุงเทพฯ



รุ่นที่ 19

PRE·CADET

เตรียมทหาร



รุ่นที่ 19



7907 นตท. ปรีชา เฟื่องฟู ฟู
ร/2 ก. วัดแพงฯ
อ. วัดแพงฯ จ. ราชบุรี
ร.ร. วัดแพงโสภณศิริราษฎร์ ราชบุรี



7878 นตท. ปฏิญญา ทุมทุสวัสดิ์ เป๋อ
304 ถนนพิชัย
อ. ทุ่งสง จ. กรุงเทพฯ
ร.ร. เซนต์คาเบรียล กรุงเทพฯ



7883 นตท. ประจัญ คำแดง ดิ้ง
1510/9 หลังศูนย์การทหารม้า ต. ปากเพรียว
อ. เมือง จ. สระบุรี
ร.ร. สระบุรีวิทยาคม สระบุรี



7895 นตท. ประสงค์ สุขเกษตร ตี๊ะ
1 หมู่ 1 ต. โสธร
อ. เมือง จ. ฉะเชิงเทรา
ร.ร. เซนต์หลุยส์ กรุงเทพฯ

PRE·CADET

เตรียมทหาร



7901 นตท. ปราโมทย์ ว่านเครือ
2 หมู่ 4 ก. ไพร็กดาง
อ. เมือง จ. นครราชสีมา
ร.ร. สตรีวิทยานุกูล สตรีนคร





7897 นตท. ประสิทธิ์ชัย อิมอัมพร ไฝ่ตาว
122/111 ถนนพระราม 6
สามเสนใน พญาไท จ. กรุงเทพฯ
ร.ร. สวนกุหลาบวิทยาลัย กรุงเทพฯ



7889 นตท. ประยูร ทองสนา เล็ก
181 หมู่ 9 ต. สวรรค์วิถี
อ. เมือง จ. นครสวรรค์
ร.ร. นครสวรรค์ นครสวรรค์



7888 นตท. ประพาส เรืองฤทธิ์ เล็ก
50 หมู่ 3 ต. บางปะกง
อ. บางปะกง จ. ฉะเชิงเทรา
ร.ร. บางปะกง "บวรวิทยายน" ฉะเชิงเทรา

รุ่นที่ 19

PRE·CADET

เตรียมทหาร



7892 นตท. ประวิทย์ เสียงสอาด เอ็ก
145 หมู่ 2 ต. พงตาม
อ. เมือง จ. ราชบุรี
ร.ร. สมุทรราชบุรี ราชบุรี





7908 นตท. ปรีดา บุตรราช แหล่ม
5 ตำบลน้ำจั้ม
อ. วารินชำราบ จ. อุบลราชธานี
ร.ร. เปรมประชากร อุบลราชธานี



7886 นตท. ประทีป วงษ์ถนอม บรรทม
36 หมู่ 1 ต. โพทะเล
อ. บางโพธิ์ จ. พระนครศรีอยุธยา
ร.ร. ไตรรัตน์วิทยา พระนครศรีอยุธยา

รุ่นที่ 19



7881 นตท. ประกิจ ศรสุวรรณ์
483 พัฒนาร้างมีเดีย ซอย 8
อ. เมือง จ. เชียงใหม่
ร.ร. อุดรวิทยาคม เชียงใหม่

PRE·CADET

เตรียมทหาร





7890 นคท. ประวิตร ฉายะบุตร หน่อย
บ้านพัก ร.พ. สถานีรถไฟหัวหิน อ. เมือง จ. ประจวบ
ร.ร. พิบูลวิทยาลัย สพบุรี



7891 นคท. ประวิทย์ ขยันกิจ เล็ก
95/2 ซอยพรัดสนิทวงศ์ 21 ถ. พรัดสนิทวงศ์
อ. บางกอกน้อย จ. กรุงเทพฯ
ร.ร. อำนวยศิลป์ พระนคร กรุงเทพฯ



7910 นคท. ผดุง อิงไพบูลย์สุข ตุ้ม
20/1 หมู่ 6 ถ. ตากสิน
อ. สรรพยา จ. ชัยนาท
ร.ร. สรรคราวิทยา ชัยนาท



7926 นคท. พินิจ อัครเสถียรพงศ์ นิด
130/13 ถ. สามพราน
อ. สามพราน จ. นครปฐม
ร.ร. นครประสิทธิ์ นครปฐม

รุ่นที่ 19

PRE·CADET

เตรียมทหาร



7939 นตท. เทชรงค์ สิทธิค่าง เตีย
621 กลางเมือง
อ. เมือง จ. ขอนแก่น
ร.ร. ขอนแก่นวิทยายน ขอนแก่น



7933 นตท. พิษณุ ประกอบ ทม
32 หมู่ 1 ต. ท่าช้าง
อ. เมือง จ. นครนายก
ร.ร. นครนายกวิทยาคม นครนายก





7935 นตท. ทรงยศ ไวกาสี เอ็ก
19 ซอยพรรณี ต. ลาดกระบัง
อ. บางเขน จ. กรุงเทพฯ
ร.ร. เทพศิรินทร์ กรุงเทพฯ



7919 นตท. พันธ์เทพ พิริยะโยธิน เป็ก
8 ซอย ร.ร. พิริยะโยธิน ถนนกรุงเทพ-นนทบุรี
ต. บางรัก อ. สุลิก จ. กรุงเทพฯ
ร.ร. ปานะพันธ์วิทยา กรุงเทพฯ

รุ่นที่ 19

PRE·CADET

เตรียมทหาร





7912 นตท. พยนต์ พระศุกร์ ชาย
ว. พฤ. ร. พราน
ร. เมือง จ. ปราจีนบุรี
ร.ร. ปราจีนราษฎร์อำรุง ปราจีนบุรี



7913 นตท. หาร ทิศกุ
ว. บุ. ร. ม. บ้านแพ้ว
ร. ขนอนหลวง จ. สมุทรสาคร
ร.ร. สมุทรสาครวิทยาคม สมุทรสาคร



7917 นตท. พฤหภะ สุวรรณทัต อี๋
ส. ร. ลาดหลุมแก้ว
ร. สามเสนนอก ร. กรุงเทพฯ
ร.ร. ปทุมวันวิทยาลัย กรุงเทพฯ



7932 นตท. ทิศณุ พุทธวงศ์ เก
ว. ร. พิมลราชทัณฑ์
ร. เมือง จ. กาญจนบุรี
ร.ร. วิสุทธรังษี กาญจนบุรี

รุ่นที่ 19

PRE·CADET

เตรียมทหาร





7911 นตท. พงษ์ศักดิ์ สินทูลผล เปิอก
17/ ป.7/4 หมู่ ถนนรามคำแหง
อ. อนุสาวรีย์ จ. บางเขน จ. กรุงเทพฯ
ร.ร. พลวัช กรุงเทพฯ



7922 นตท. ทวิศร แก้วดี แก้ว
294 ปากน้ำปราจีน ต. วารินชำราบ
อ. วารินชำราบ จ. อุบลราชธานี
ร.ร. เบญจมมหาราช อุบลราชธานี



7920 นตท. พานิช กงหันตุ๋ ตุ๋ย
3 ส. วรสาสนอุทุทิศ ถนนพหลโยธิน
อ. บางเขน จ. กรุงเทพฯ
ร.ร. วัดราชโอรส กรุงเทพฯ



7645 นตท. ไพ นิ่มจริญ
76 หมู่ 1 ต. บ้านแก้ว
อ. เมือง จ. ฉะเชิงเทรา
ร.ร. เบญจมราชรังสฤษฎ์ ฉะเชิงเทรา

รุ่นที่ 19

PRE·CADET

เตรียมทหาร



7946 นตท. ภัคดี ศรีชุมพล แสง
298 ถ. เจริญกรุง
ยานนาวา ร. กรุงเทพฯ
ร.ร. สัตหีบ ชลบุรี



7947 นตท. ภาณุพล บรรพกิจโสภณ ธี
435 ซอยนิมมานฯ ถ. สาทรใต้
ต. บางรัก ร. กรุงเทพฯ
ร.ร. สวนกุหลาบวิทยาลัย กรุงเทพฯ



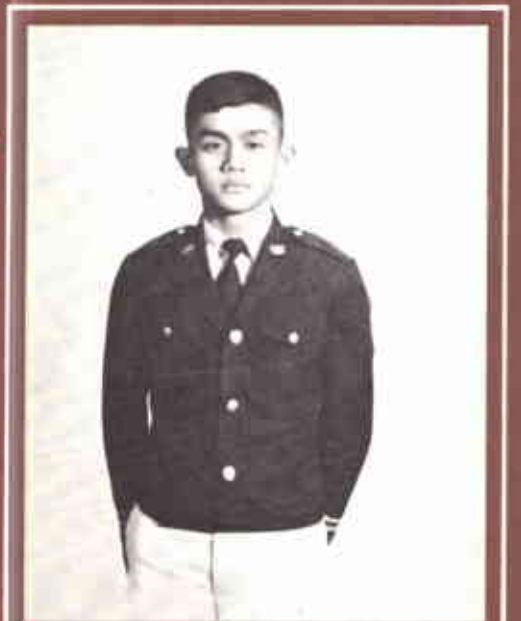

7944 นตท. กมลศักดิ์ วัชโรบล ปืก
84/210 ถนนประชาชื่น ถ. สาทรใต้
ต. บางซื่อ ร. กรุงเทพฯ
ร.ร. โยธินบูรณะ กรุงเทพฯ



7951 นตท. ภูวดล ทองมาก จู๋ฟ
บ้านพักนายทหาร ป. พก. 4 ค่ายสมเด็จพระนเรศวรฯ
อ. เมือง ร. พิษณุโลก
ร.ร. พิษณุโลกพิทยาคม พิษณุโลก

รุ่นที่ 19

PRE·CADET

เตรียมทหาร



7952 นตท. ภูวนัย ไตรภูวนาถ ไก่
บ้านทหารเทพหาร ค่ายตากสิน
อ. เมือง จ. ลพบุรี
ร.ร. พิบูลวิทยาลัย ลพบุรี



7958 นตท. มนัส กาญจนไชยพรศิริ อู๊ด
263/9-10 หมู่ 2 ต. ประชาธิปัตย์
อ. ธัญบุรี จ. ปทุมธานี
ร.ร. คอนเวนต์ กางเขนอุปถัมภ์ กรุงเทพฯ



7953 นตท. มงคล รอดสวาสดิ์ เกิน
147 ร 1 พัน 2 รอ. พรานที่ 5 ศูนย์ กทม.
ร.ร. วัดเทพศิรินทราวาส นนทบุรี



7973 นตท. รุ่งธรรม ไทยกรง บอย
ค/อม ค่ายจิรประวัติ ต. นครสวรรค์ออก
อ. เมือง จ. นครสวรรค์
ร.ร. โพธิสารคีรีเขต นครสวรรค์



รุ่นที่ 19

PRE·CADET

เตรียมทหาร



7974 นตท. รุจน์ ออนน้อมพันธุ์ โอ๊ย
ร.ร. สิงห์บุรี สิงห์บุรี



7967 นตท. รพกร ประกอบแก้ว ตี๋ตง
ร.ร. พร้อมพรวิทยา กรุงเทพฯ





7970 นตท. รังสรรค์ ธีมสู้
ร.ร. พระปฐมวิทยาลัย นครปฐม



7979 นตท. วรการ บุปผาพันธุ์ กุ้ง
ร.ร. พิษณุโลกพิทยาคม พิษณุโลก

รุ่นที่ 19

PRE-CADET

เตรียมทหาร



7996 นตท. วิชัย ทัศนมณเฑียร ตม
229 บ้านพักต้ารวจน้ำ ท้องถิ่นคลองเตย
อ. พระโขนง จ. กรุงเทพฯ
ร.ร. เบญจมราชูทิศ จันทบุรี





8005 นตท. วินัย มาลินันท์ กส
บ้านพัก ร.ส. ว. พัน 1 ค. เขาสมอยอก
อ. เมือง จ. ลพบุรี
ร.ร. พิบูลวิทยาลัย ลพบุรี



8003 นตท. วิรัช เสมาชัย หม
22 หมู่ 1 ค. บางแม่นาง
อ. บางใหญ่ จ. นนทบุรี
ร.ร. วัดเทพศิรินทราวาส กรุงเทพฯ



7999 นตท. วิชชากร คล้ายทอง ตอ
191/4 หมอกโพธิ์ตามทัน ถนนอิสรภาพ
ค. วัดท่าพระ จ. บางกอกใหญ่ จ. กรุงเทพฯ
ร.ร. วัดราชโอรส กรุงเทพฯ

รุ่นที่ 19

PRE·CADET

เตรียมทหาร



8011 นทท. วิสิทธิ์ เสนสกุล ต้อย
1774/17 รวัดหนังหวาง 61
บางกอกน้อย จ. กรุงเทพฯ
ร.ร. โยธินบูรณะ กรุงเทพฯ



8001 นทท. วิทยา เจ้าเสถียร
539/9 ถนนพหลโยธินเหนือ ต. สายยาว
อ. บางเขน จ. กรุงเทพฯ โทร. 5880809
ร.ร. เซนต์คาเบรียล กรุงเทพฯ





7997 นทท. วิชัย ทองขาม ชัย
ต. บ้านไร่เก่า ต. หนองไม้แดง
อ. เมือง จ. อุทัยธานี
ร.ร. อุทัยวิทยา อุทัยธานี



7641 นทท. วิบูลจิตร สว่างอารมณ์ วิบูล
22/1 หมู่ที่ 5 ต. ปากพ่อ
อ. ปากพ่อ จ. ราชบุรี
ร.ร. เบญจมราชูทิศ ราชบุรี

รุ่นที่ 19

PRE·CADET

เตรียมทหาร





7994 นตท. วิจิตร รัตนรักษ์
871/25 ซอยมัฆวานฯ
อ. บางกอกน้อย จ. กรุงเทพฯ
จ.ว. บูรณวิทย์ กรุงเทพฯ



8000 นตท. วิชูรย์ ศิริปิ่นมานนท์
452-451 จัตุรัสจามจุรี ถนนพญาไท อ. บางนา
เขตพระโขนง จ. กรุงเทพฯ
จ.ว. วัดไผ่กระทุ่มทอง ปราจีนบุรี



8004 นตท. วินัฐ อินทรสุวรรณ ค่ายวชิราวุธ
139 หมู่ 3 ถนนกรุงเทพ-นนทบุรี
ก. บางรัก อ. ปลูก จ. กรุงเทพฯ
จ.ว. อุบลรัตน์ราชกัญญา กรุงเทพฯ



7995 นตท. วิชัย ทองแดง
89 หมู่ 3 อ. ท่าชนะ
อ. ท่าชนะ จ. สุราษฎร์ธานี
จ.ว. ศรีธานี ชุมพร

รุ่นที่ 19

PRE·CADET

เตรียมทหาร

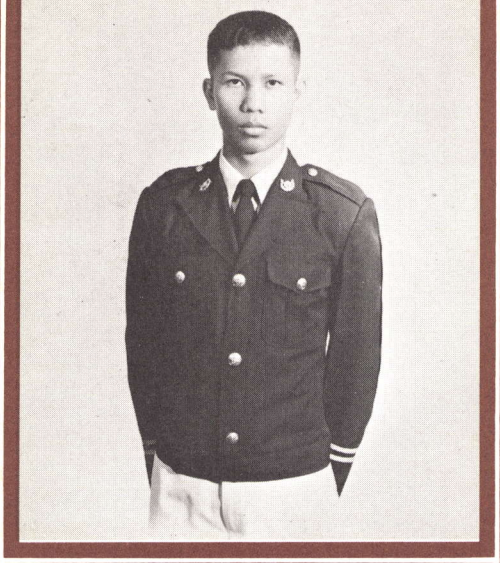

8023 นตท. วีระพล อินลี อู๊ด
382 ศรีวรมาศ
อ. วารินชำราบ จ. อุบลราชธานี
ร.ร. เบญจะมะมหาราช อุบลราชธานี

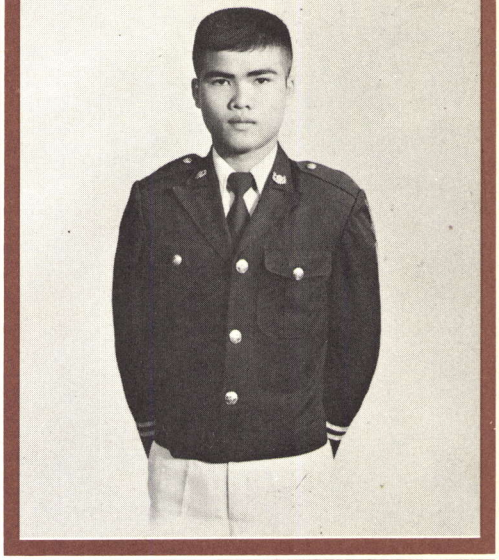

8022 นตท. วีระพล มาลี อ๊ะ ต
468/1 หมู่ 22 ต. วารินชำราบ
อ. วารินชำราบ จ. อุบลราชธานี
ร.ร. เบ็ญจมะมหาราช อุบลราชธานี



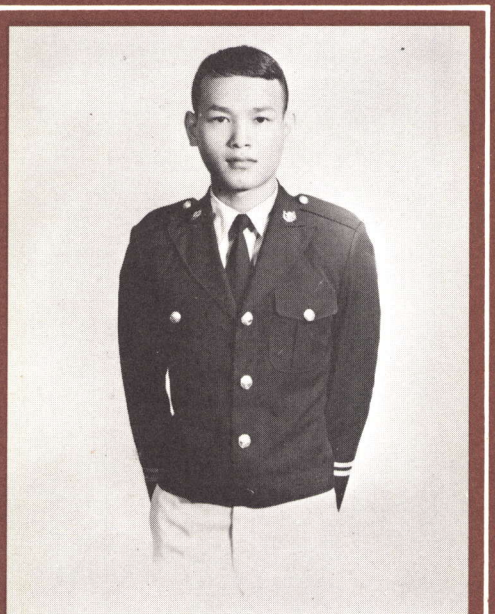

7998 นตท. วิชิต ศรีคงรักษ์
213/5 ซอยวัดอัมพวา ต. บ้างช่างหล่อ
อ. บางกอกน้อย จ. กรุงเทพฯ
ร.ร. มารดานุเคราะห์ กรุงเทพฯ

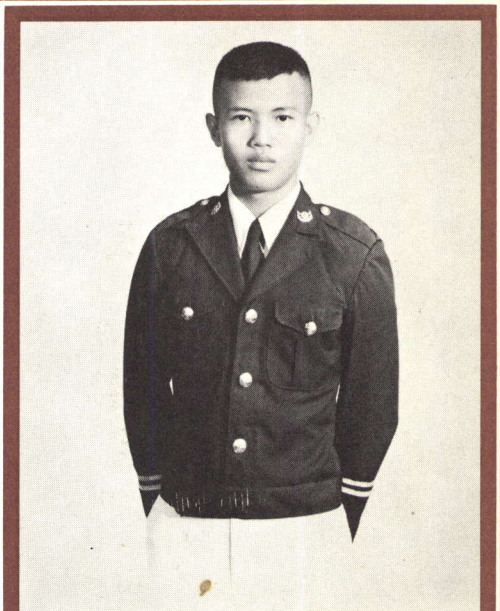

7978 นตท. วชิรา วัชรศักดิ์ อ๊ะ ด
54/1 ซอยสาละวิน ต. หนองไผ่ล้อม
อ. เมือง จ. นครราชสีมา
ร.ร. ราชสีมาวิทยาลัย นครราชสีมา

รุ่นที่ 19

PRE-CADET

เตรียมทหาร

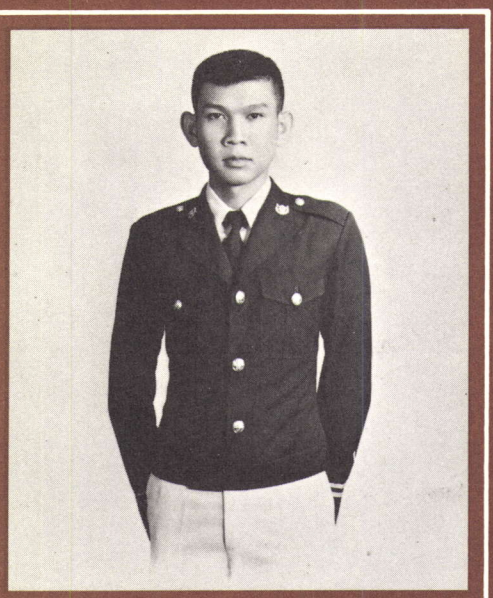

7648 นตท. วีระพันธ์ สมัครการ
6 หมู่ 3 ต. หนองทรายขาว
อ. บ้านหมี่ จ. ลพบุรี
ร.ร. พิบูลวิทยาลัย ลพบุรี

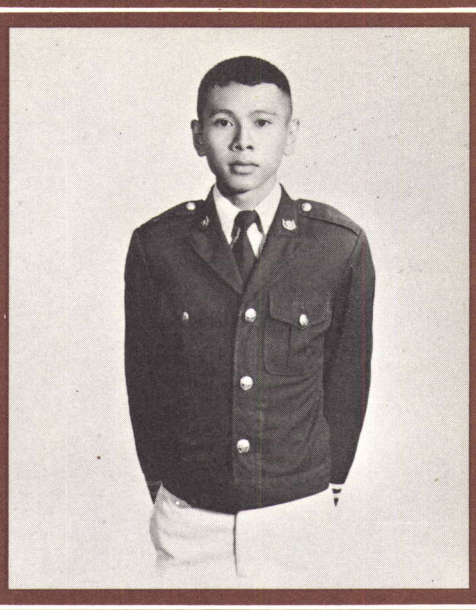

9786 นตท. วสันต์ สวนแก้ว เล็ก
84/7 ต. วังเย็น
อ. บางแพ จ. ราชบุรี
ร.ร. ราษฎรบำรุงวิทย์ ราชบุรี

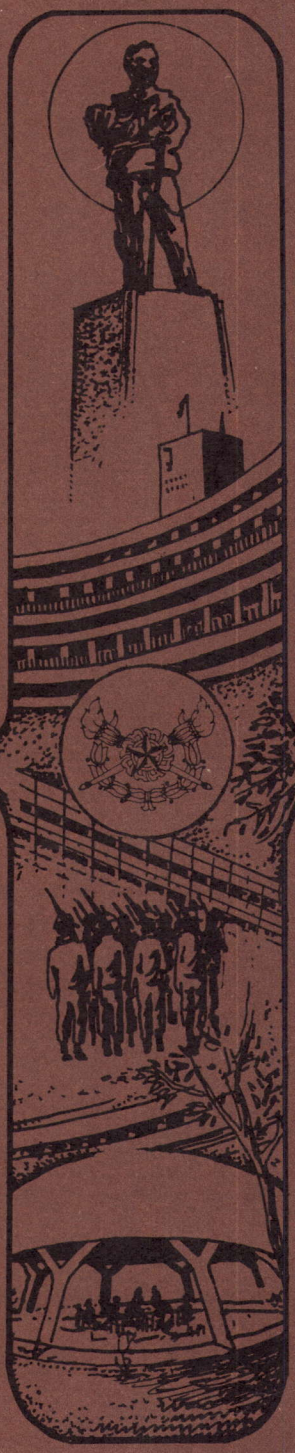

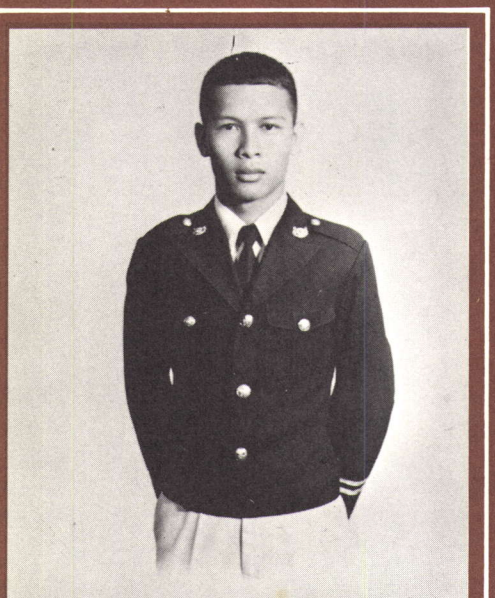

7649 นตท. วีระยุทธ โพธิ์แจ้ง ปุ๋ย
ศป. หมู่ 7 ศูนย์การทหารบีนใหญ่
อ. เมือง จ. ลพบุรี
ร.ร. ทบอ. สองเหล่าสร้าง ลพบุรี

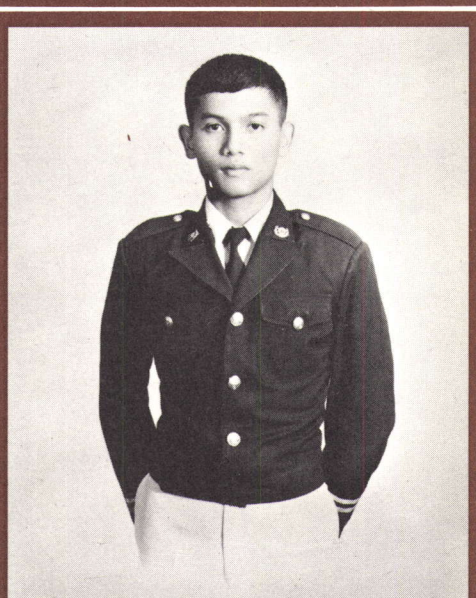

7647 นตท. วีระ บรรทม จ้อน
971 เทอดไทย ต. บางยี่เรือ
เขตธนบุรี จ. กรุงเทพฯ
ร.ร. ศรีทธาสมุทร สมุทรสงคราม

รุ่นที่ 19

PRE·CADET

เตรียมทหาร

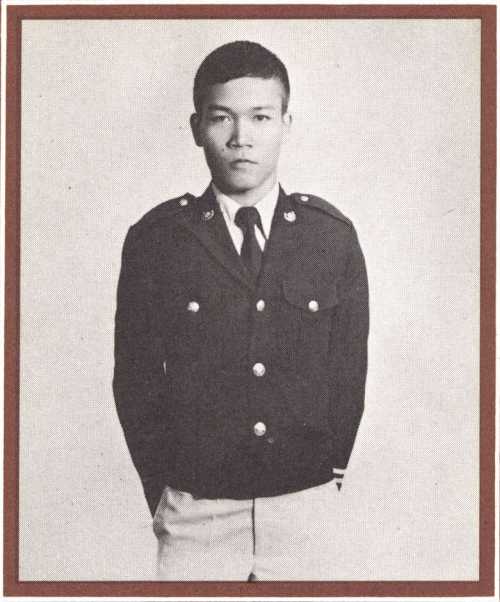

7646 นตท. วรวิทย์ พบจันอัด วิทย์
89 หมู่ 2 ถนนสุรนารายณ์ ต. ด่านจาก
อ. โนนไทย จ. นครราชสีมา
ร.ร. สถลราชวิทยานุกูล นครราชสีมา

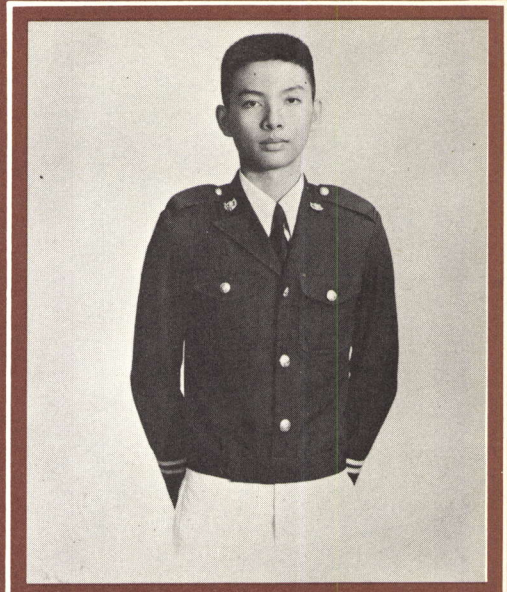

8027 นตท. วุฒิพงษ์ ดวงอัมพร เอ๋
39 ซอยยาสูบ 2 ถนนวิภาวดีรังสิต บางเขน
จ. กรุงเทพฯ โทร. 2772786
ร.ร. สวนกุหลาบวิทยาลัย กรุงเทพฯ



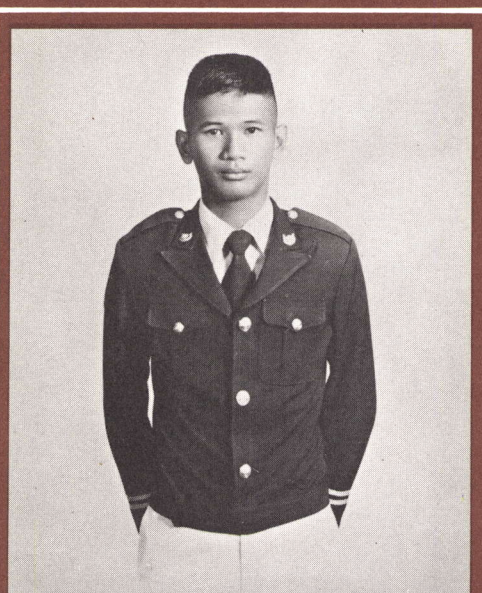

8029 นตท. วุฒิสถิต พ่วงเงิน ติ๋ง
8 อินทามระ 24 สุทธิสาร พญาไท
จ. กรุงเทพฯ โทร. 2774376
ร.ร. เซนต์คาเบรียล กรุงเทพฯ

รุ่นที่ 19

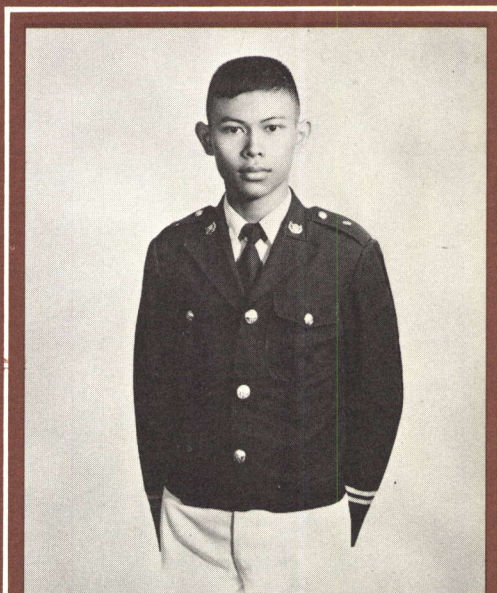

8024 นตท. วุฒิไกร คล้ายทอง เต้
151/4 ถนนอิสรภาพ ต. วัดท่าพระ
อ. บางกอกใหญ่ จ. กรุงเทพฯ
ร.ร. สวนกุหลาบวิทยาลัย กรุงเทพฯ

PRE·CADET

เตรียมทหาร

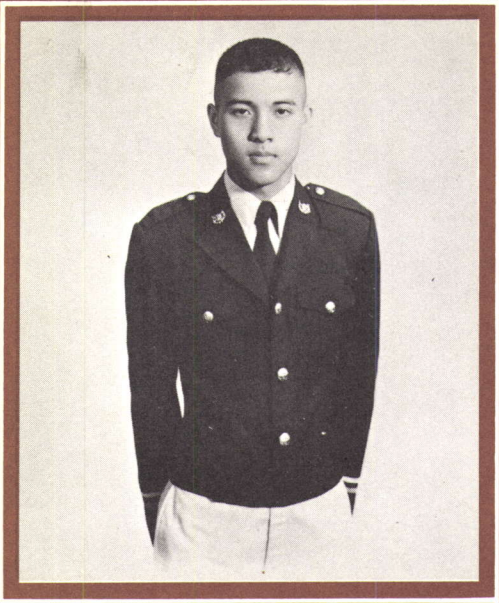

7980 นตท. วรเกียรติ มิตรพิบูล ป๊อก
277 หลังวัดสุทธิวราราม
อ. ยานนาวา จ. กรุงเทพฯ
ร.ร. กรุงเทพคริสเตียนวิทยาลัย กรุงเทพฯ

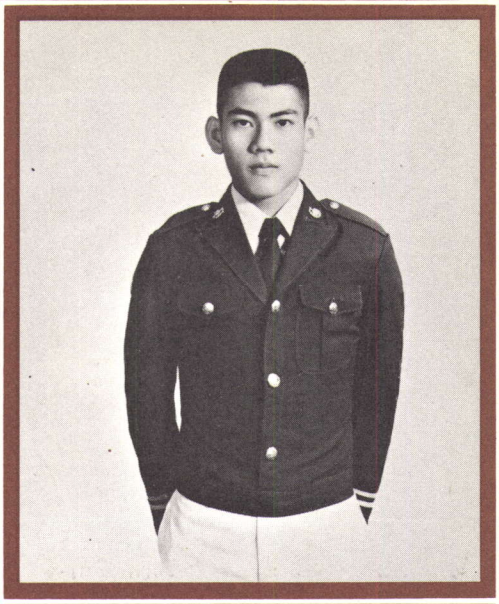

7989 นตท. วัฒนชัย คุ้มครอง อ๊อด
68/102 แฟลต 19 ซอยลือชา
ถนนพหลโยธิน จ. กรุงเทพฯ
ร.ร. สันติราษฎร์วิทยาลัย กรุงเทพฯ

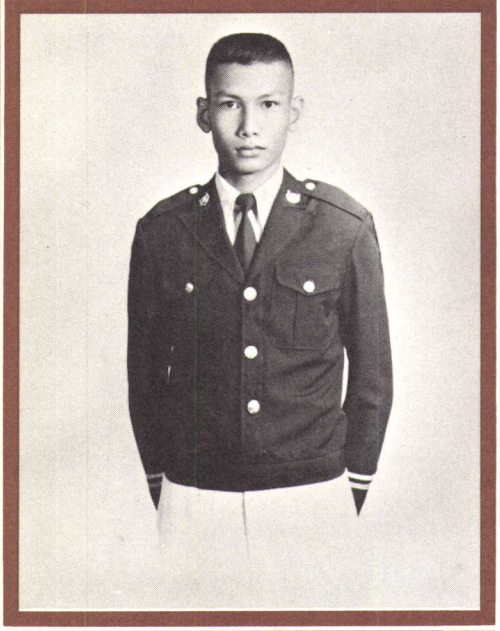

7992 นตท. วันชัย ชัยประภา จิ๋ม
684 ซอยชานเมือง ถ. ประชาสงเคราะห์
เขตห้วงขวาง จ. กรุงเทพฯ
ร.ร. วัดบวรนิเวศ กรุงเทพฯ

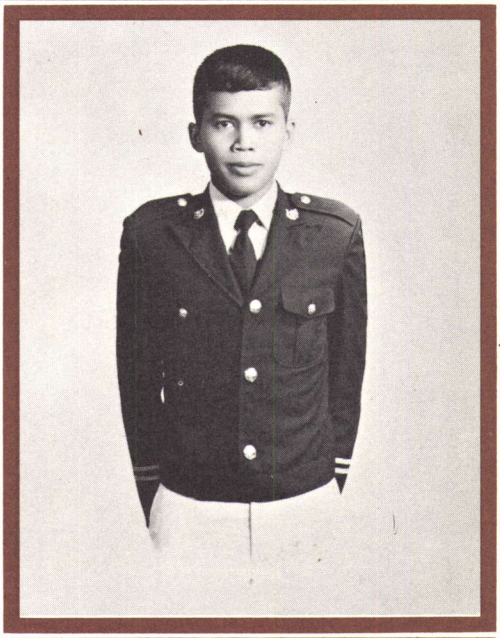

8019 นตท. วีรศักดิ์ พูลเกตุ เหน่ง
176/95 หมู่ 1 ค่ายภาณุรังษี
กรมการทหารช่าง จ. ราชบุรี
ร.ร. เบญจมราชูทิศ ราชบุรี

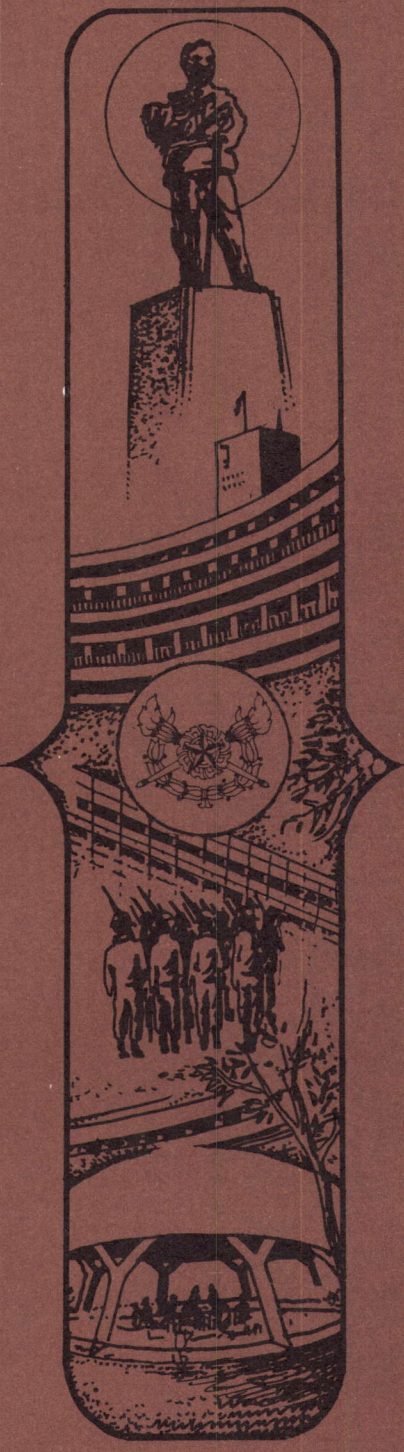

รุ่นที่ 19

PRE·CADET

เตรียมทหาร

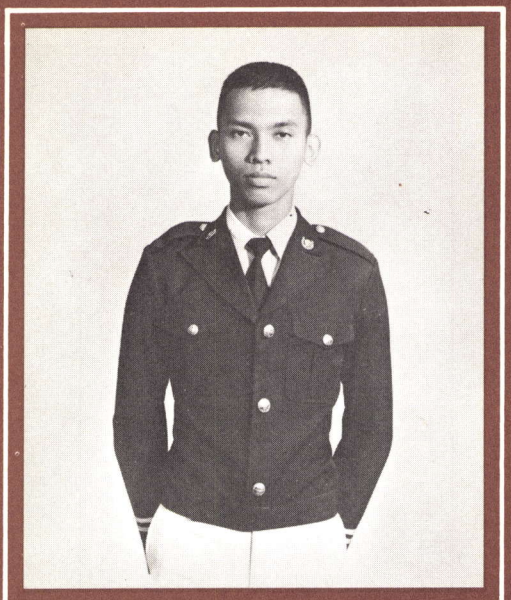

7993 นตท. วัลลภ ฐิติกุล
15 หมู่ 10 ต. สวนหลวง
อ. พระโขนง จ. กรุงเทพฯ
ร.ร. ปทุมคงคา กรุงเทพฯ

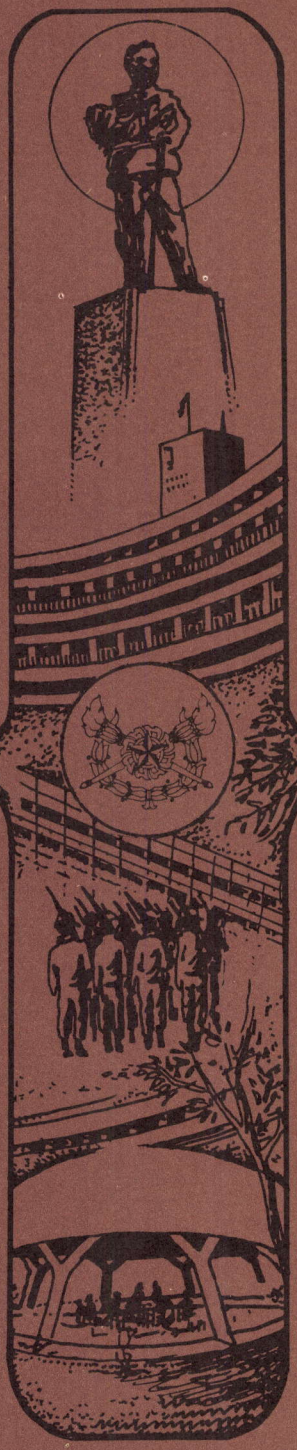

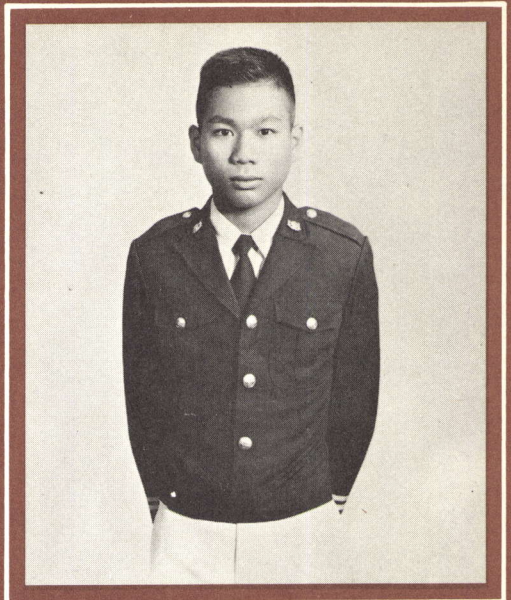

8025 นตท. วุฒิชัย เจริญรื่น ต้อย
บ้านพัก ผส. 31 ร พัน 2 อ. เมือง จ. ลพบุรี
ร.ร. พิบูลวิทยาลัย ลพบุรี

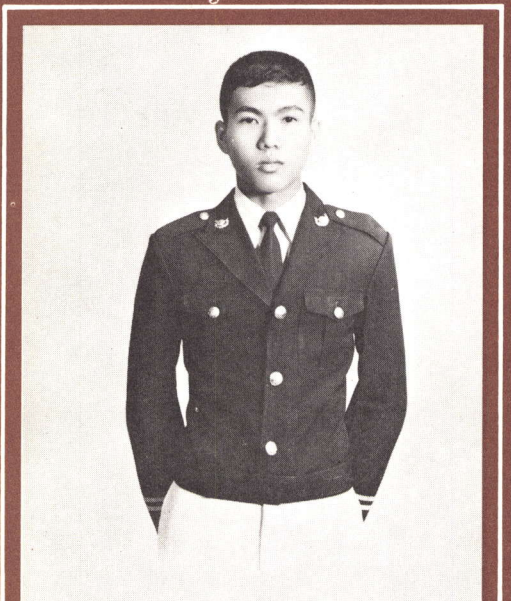

8010 นตท. วิศิษฐ นิรันดร หนุ่ย
61 ซอยโชคชัยร่วมมิตร จ. กรุงเทพฯ
ร.ร. อรุณประดิษฐ์ เพชรบุรี

รุ่นที่ 19

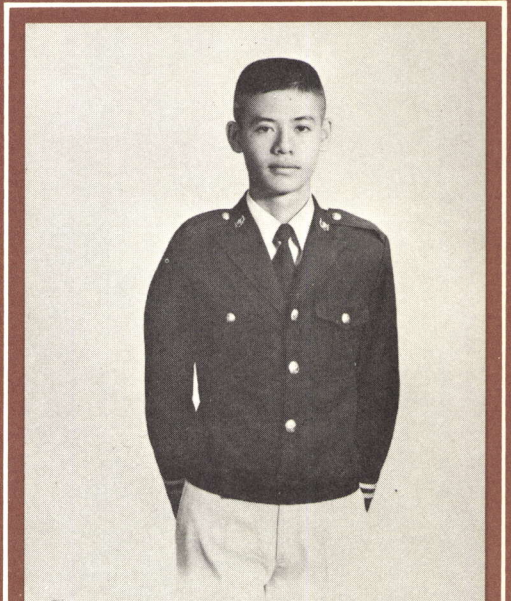

8037 นตท. ศักดิ์สิทธ์ เชื้อสมบูรณ์ ป๊อด
198 ซอยสังขะวัฒนะ 1
ถนนลาดพร้าว จ. กรุงเทพฯ
ร.ร. อำนวยศิลป์ กรุงเทพฯ

PRE-CADET

เตรียมทหาร



8048 นตท. ศุภฤกษ์ ชัยชนะ หน่อย
78 ถนนซุปเปอร์ไฮเวย์ ซอยจินดาวงค์
ต. หนองบ่าครั่ง อำเภอเมือง จ. เชียงใหม่
ร.ร. ปรินส์รอยแยลส์ วิทยาลัย เชียงใหม่

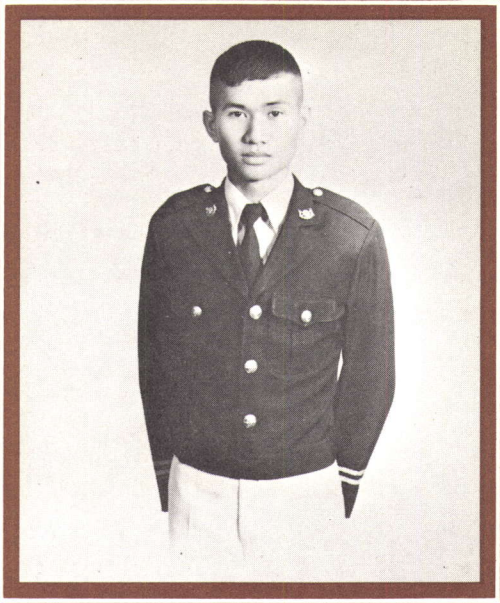

8038 นตท. ศิริพงษ์ รูปงาม
5 หมู่ 11 ต. พันดอน
อ. กุมภวาปี จ. อุดรธานี
ร.ร. อุดรพิทยานุกูล อุดรธานี

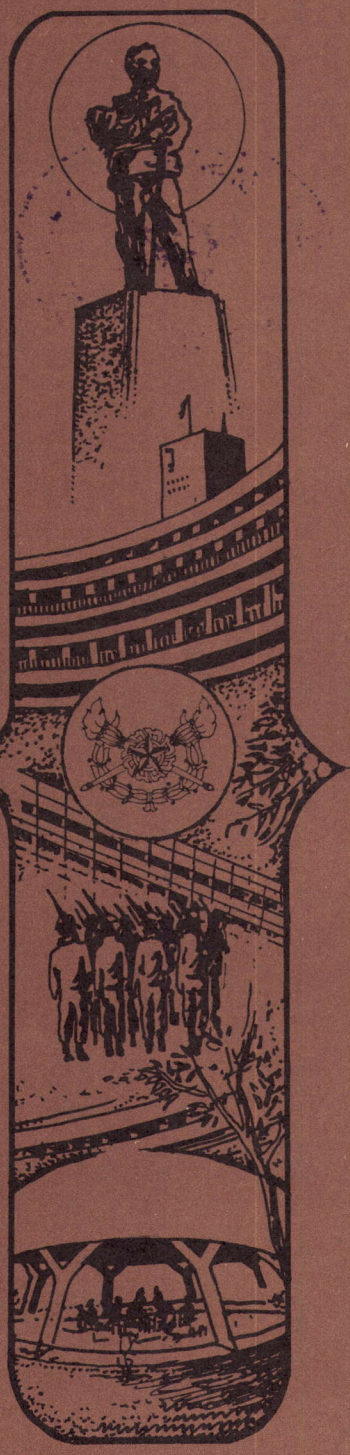

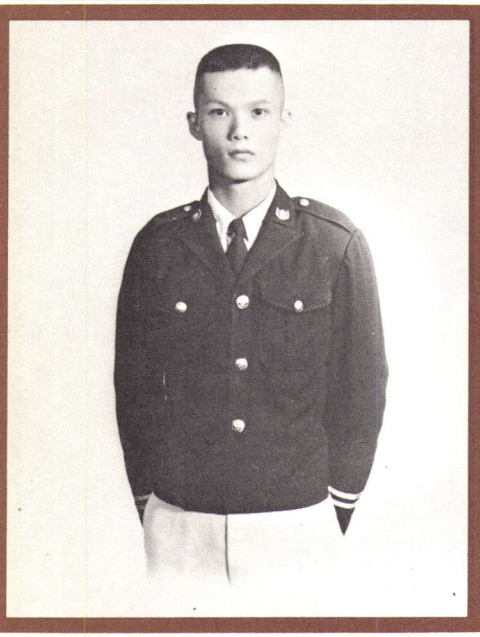

7650 นตท. ศิริเดช อภินันทอวยพร เดช
120 หมู่ 6 ต. อ่างทอง
อ. เมือง จ. ราชบุรี
ร.ร. เบญจมราชูทิศ ราชบุรี

รุ่นที่ 19

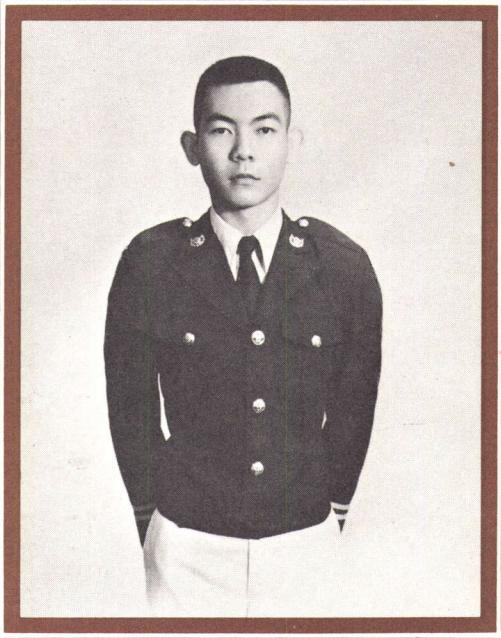

8050 นตท. เศกสม คงสุวรรณ จ้อ
บ้านพักกรมสรรพาวุธทหารบก สะพานแดง
บางซื่อ จ. กรุงเทพฯ
ร.ร. ผะดุงศิษย์พิทยา กรุงเทพ ฯ

PRE·CADET

เตรียมทหาร

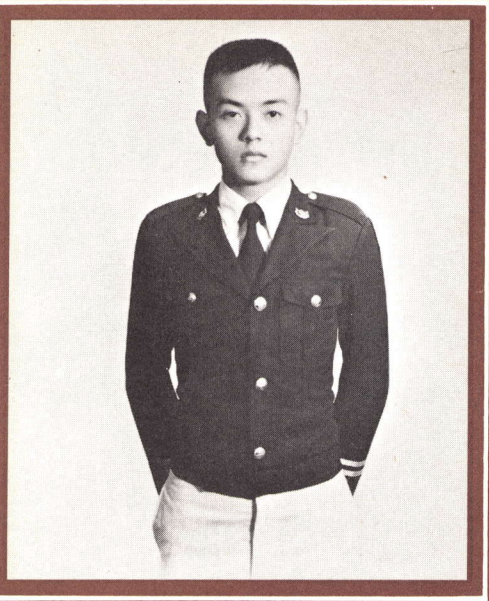

8032 ศรัณยพงศ์ พราหมณ์เสน่ห์
613 ซอยอยู่เย็น
อ. บางกะปิ จ. กรุงเทพฯ
ร.ร. ปราจิณราษฎร์อำรุง ปราจีนบุรี

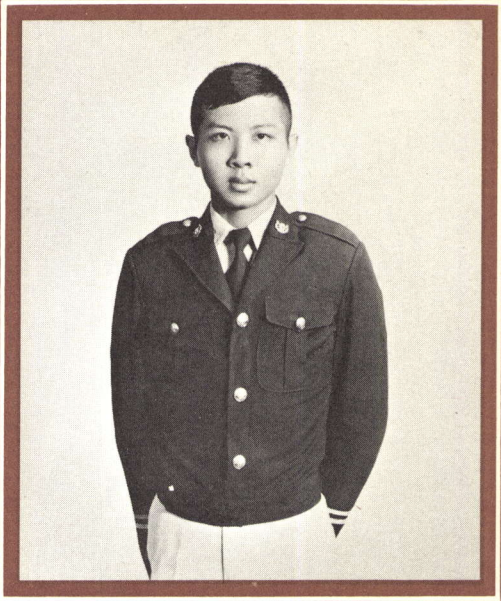

8039 นตท. ศิริวัฒน์ วามะสิงห์ อู๊ด
บ้านพักนายทหาร ค่ายธนะรัชต์
ปราณบุรี ประจวบคีรีขันธ์
ร.ร. บียะมหาราชาลัย นครพนม

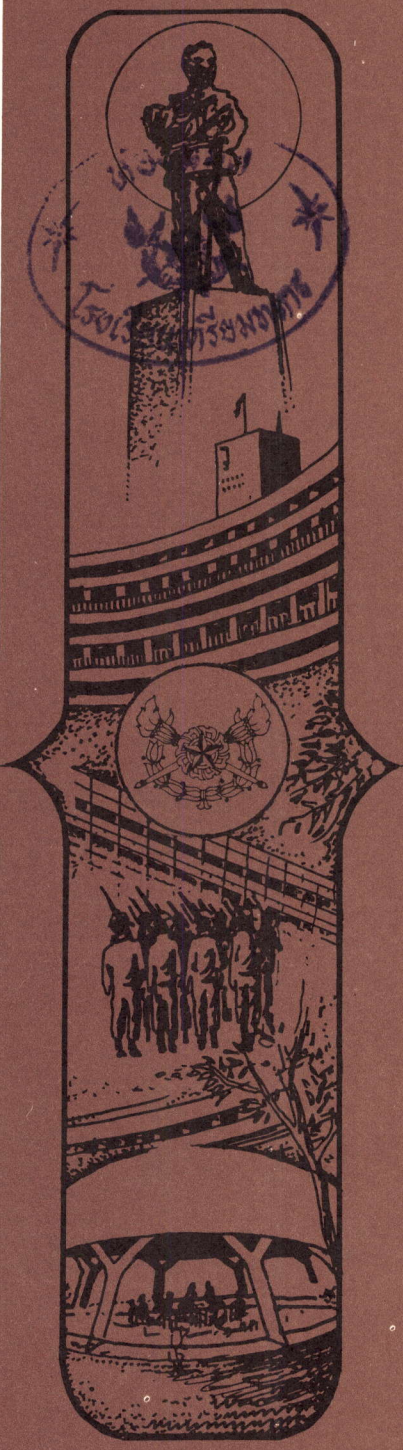

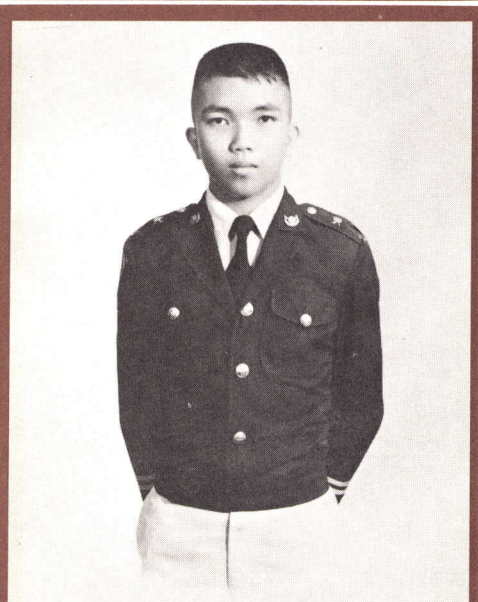

8046 นตท. ศุภชัย ศุภเมธี โต้ง
46 ข้างวัดโยธานิมิตร ต. หนองบัว
อ. เมือง จ. อุดรธานี
ร.ร. อุดรพิทยานุกูล อุดรธานี

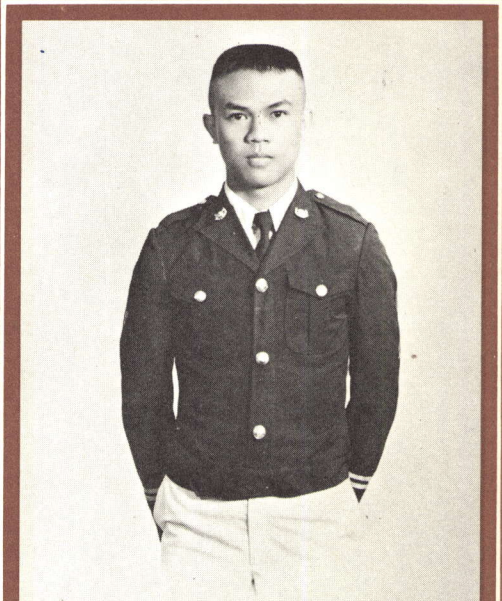

8042 นตท. ศิลปานันท์ ลำกูล หมู
195 ถนนมนัส ต. ในเมือง
อ. เมือง จ. นครราชสีมา
ร.ร. เบญจมราชูทิศราชบุรี ราชบุรี

รุ่นที่ 19

PRE-CADET

เตรียมทหาร

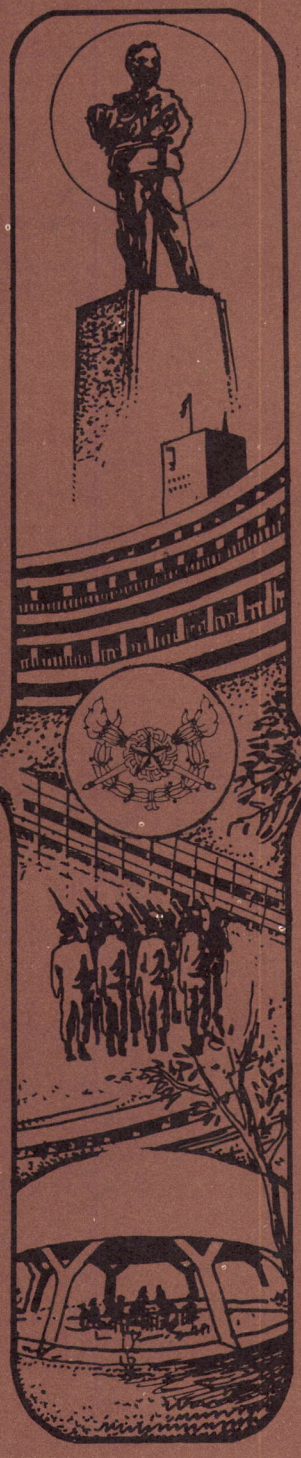

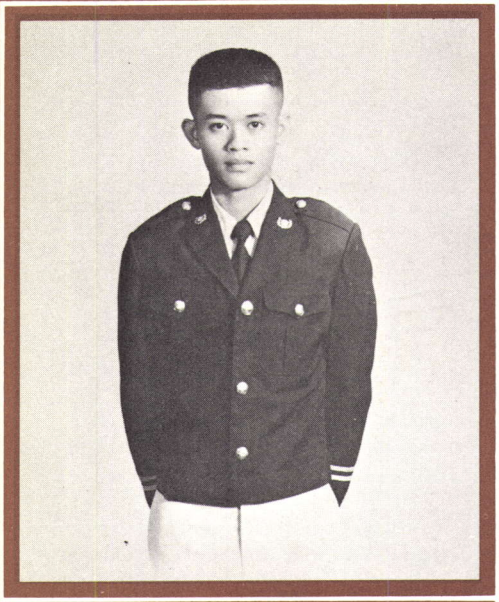

8075 นตท. สมบูรณ์ ดีรอด **นวล**
53 หมู่ 11 ต. จอมทอง
อ. บางขุนเทียน จ. กรุงเทพ ฯ
ร.ร. วัดนวลนรดิศ กรุงเทพ ฯ

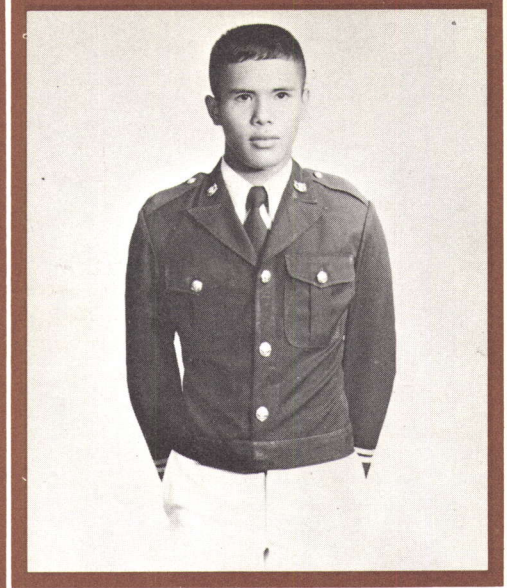

8071 นตท. สมนึก **จิตรประสงค์**
800 ถนนมังกร เยาวราช
จ. กรุงเทพ ฯ โทร. 2222890
ร.ร. สายธรรมจันทร์ ราชบุรี

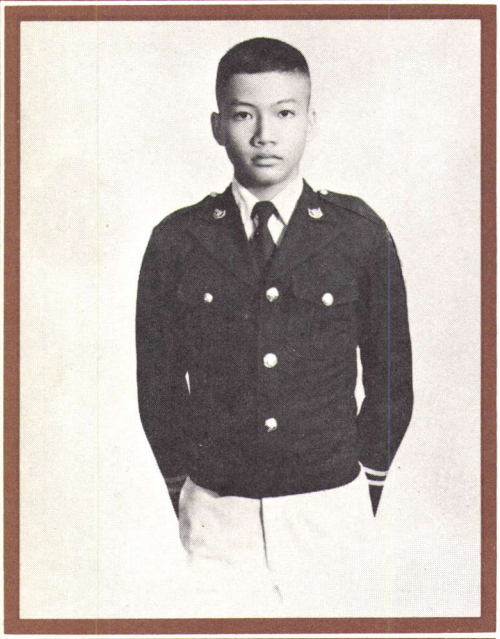

8078 นตท. สมพร บ้องกา **เอ**
87/11 ต. โพธิ์กลาง อ. เมือง
ถนนเดชอุดม จ. นครราชสีมา
ร.ร. ราชสีมาวิทยาลัย นครราชสีมา

รุ่นที่ 19

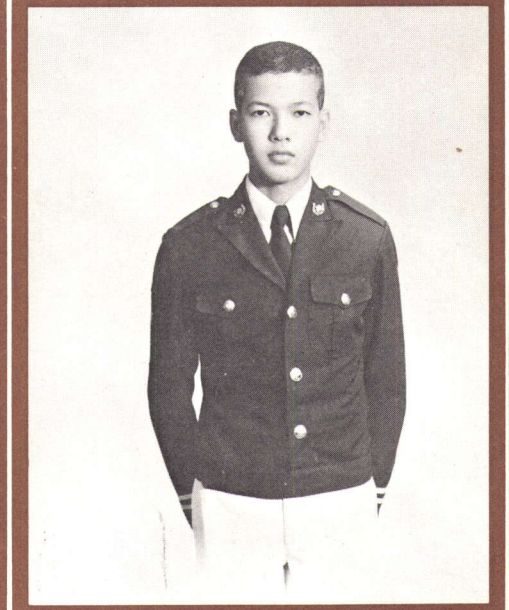

8077 นตท. สมพงษ์ **แจ้งจำรัส**
53 สุขุมวิท 66/1 ต. บางนา
อ. พระโขนง จ. กรุงเทพ ฯ
ร.ร. วัดสุทธิวราราม กรุงเทพ ฯ

PRE·CADET

เตรียมทหาร

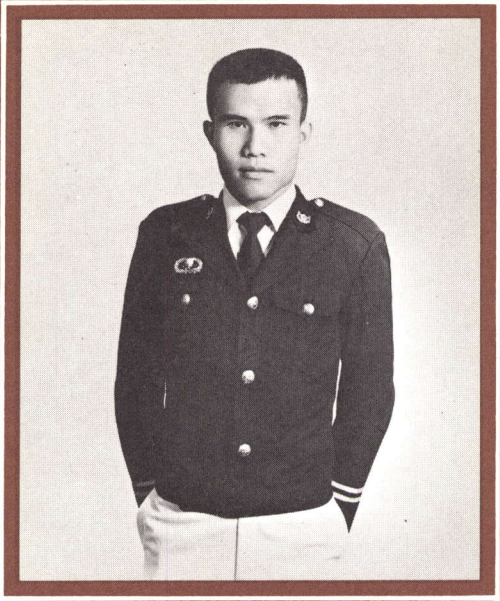

8082 นตท. สมมาตร วายโสกา มาตร
283 ค่ายวชิราวุธ ถนน ราชดำเนิน
อ. เมือง จ. นครศรีธรรมราช
กองทัพบกอุปถัมภ์โยธินบำรุง นครศรีธรรมราช

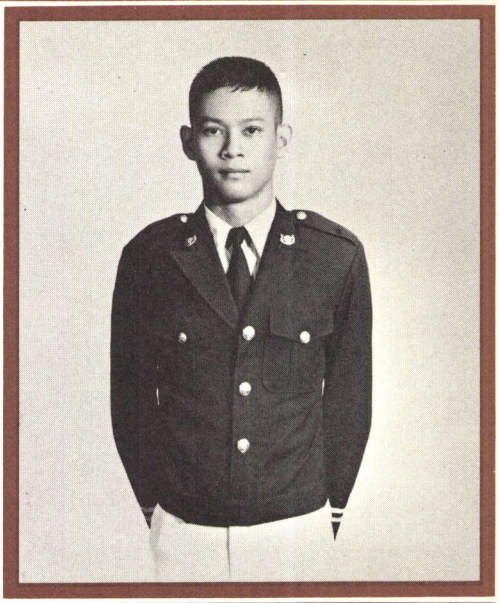

8063 นตท. สมเจตน์ ฤกษ์ดี ตุ๋ย
133 คลองบางกอกน้อย ต. บางขุนนนท์
อ. บางกอกน้อย จ. กรุงเทพฯ
ร.ร. โยธินบูรณะ กรุงเทพฯ



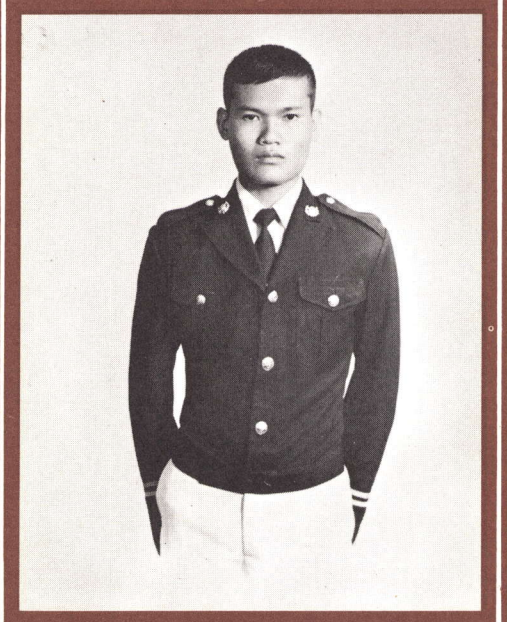

8073 นตท. สมบัติ ประสานเกษม บัติ
25 หมู่ 9 ต. ลำลูกกา
อ. ลำลูกกา จ. ปทุมธานี
ร.ร. ลำลูกกา ปทุมธานี

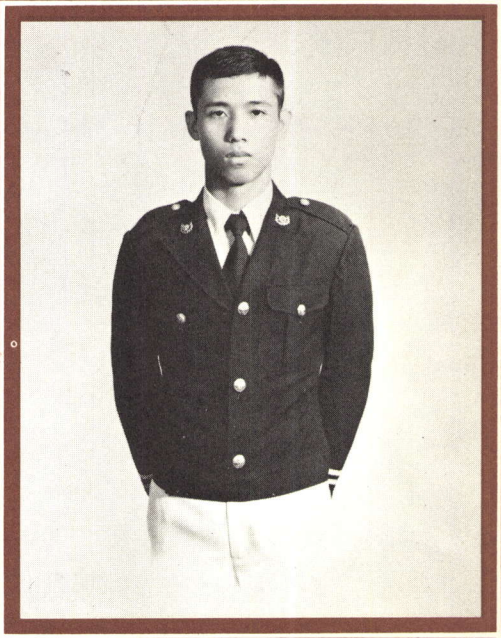

8074 นตท. สมบัติ เพชรประดับวงศ์
257 หมู่ 3 ถนนเดชอุดม ซอย 22 ต. หนองไผ่ล้อม
อ. เมือง จ. นครราชสีมา
ร.ร. ราชสีมาวิทยาลัย นครราชสีมา

รุ่นที่ 19

PRE-CADET

เตรียมทหาร

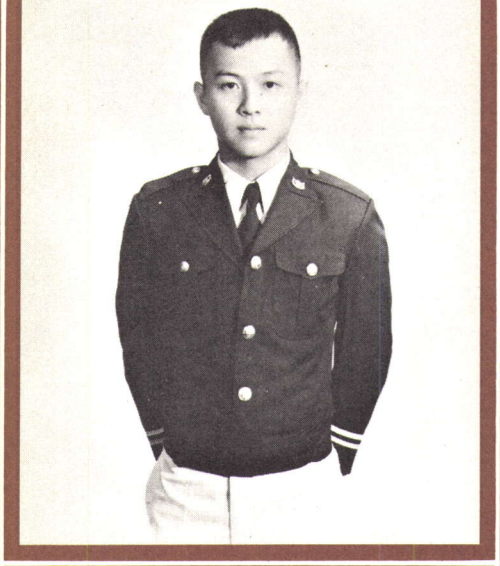

8085 นตท. สมศักดิ์ ประเสริฐไทยเจริญ
43-44 ถ. ชยางกูร อ. อำนาจเจริญ จ. อุบลฯ
หอพักศิริวัฒน์ โทร. 2815365
ร.ร. อำนาจเจริญ อุบลราชธานี

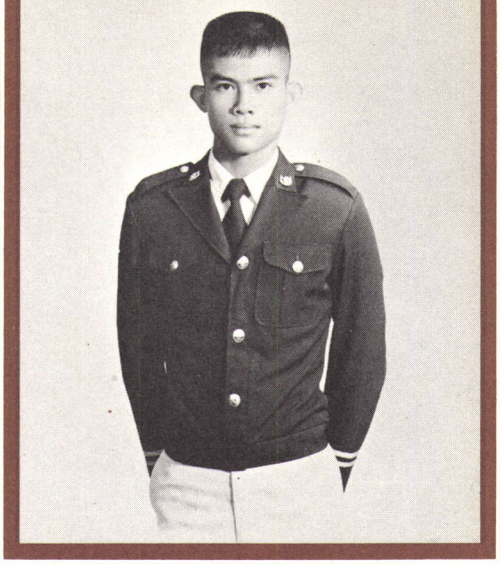

8084 นตท. สมศักดิ์ จุลพรม แดง
1264 ถนนมาลัยแมน ต. อู่ทอง
อ. อู่ทอง จ. สุพรรณบุรี
ร.ร. กรรณสูตศึกษาลัย สุพรรณบุรี

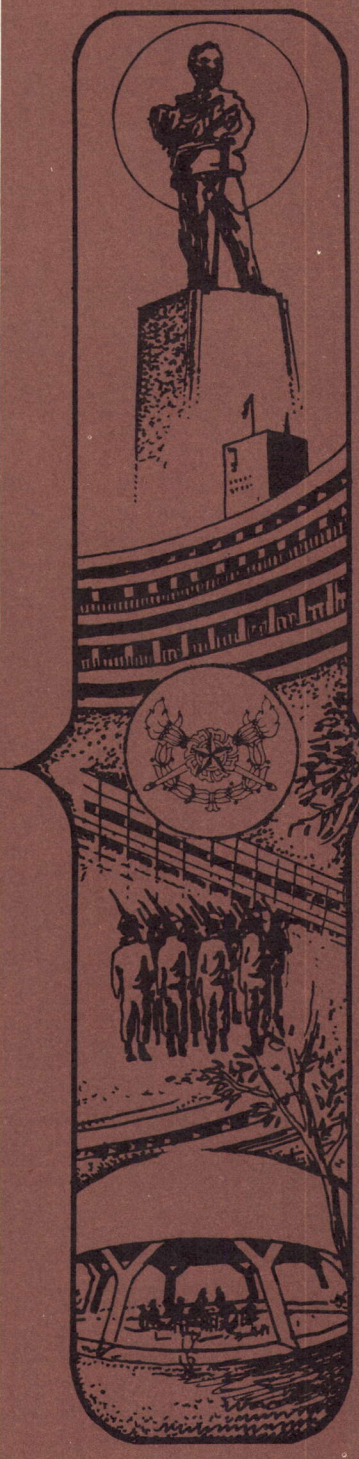



8079 นตท. สมโพธิ ศรีภูมิ เผือก
38 หมู่ 6 บ้านกำมะเชียร ต. เขาพระ
อ. เดิมบางนางบวช จ. สุพรรณบุรี
ร.ร. ธรรมโชติศึกษาลัย สุพรรณบุรี

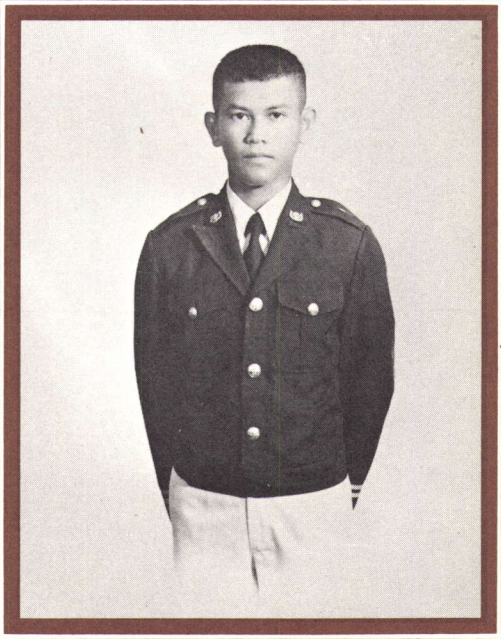

8086 นตท. สมศักดิ์ รุ่งสิตา อั้น
72/29 ถนนบ้านโนน ต. หมากแข้ง
อ. เมือง จ. อุดรธานี
ร.ร. อุดรพิทยานุกูล อุดรธานี

รุ่นที่ 19

PRE-CADET

เตรียมทหาร



08064 นตท. สมชาติ แน่นอุดร ชาติ
733 ซอยวุฒาราม ถนนรื่นรมย์
ต. ในเมือง อ. เมือง จ. ขอนแก่น
ร.ร. ขอนแก่นวิทยายน ขอนแก่น

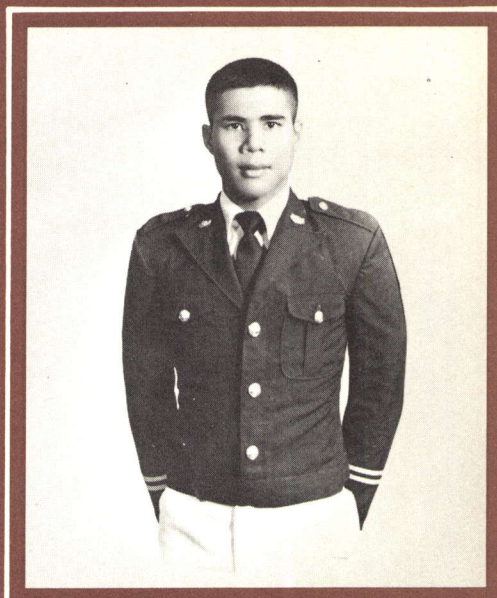

8660 นตท. สมชาย ทรัพย์เขื่อนขันธ์
23 หมู่ 2 ต. ลำโรงใต้
อ. พระประแดง จ. สมุทรปราการ
ร.ร. สมุทรปราการ สมุทรปราการ

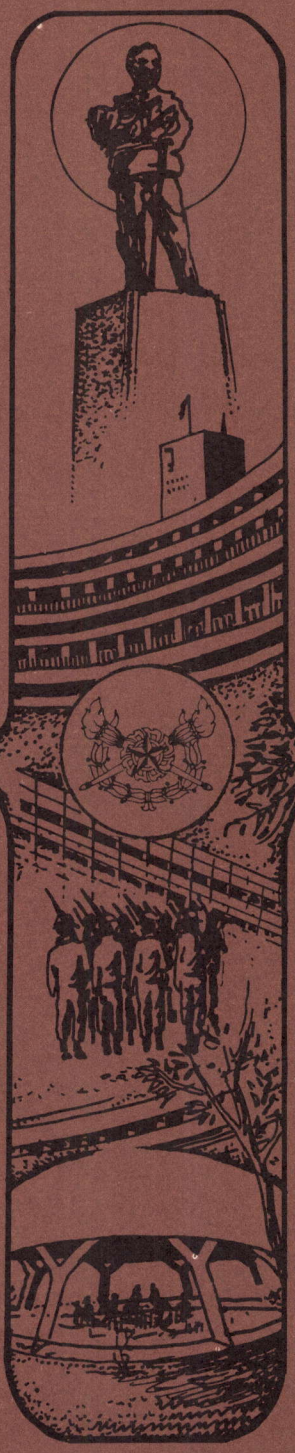

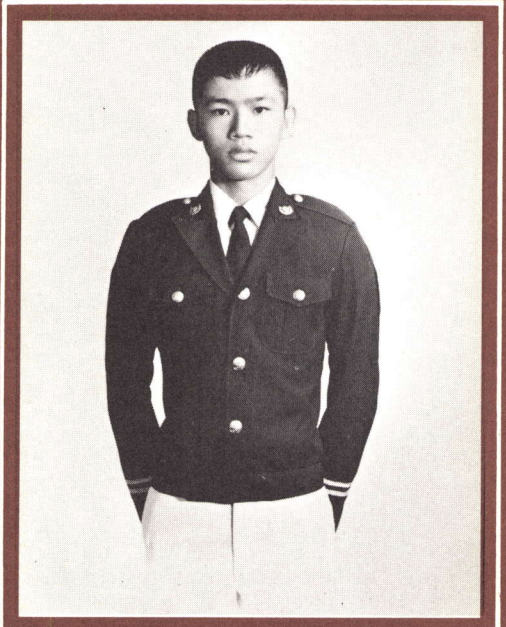

8057 นตท. สนธิ นวกุล ตง
20-21 หมู่ที่ 4 ต. ทุ่งนาไทย
อ. ทัพทัน จ. อุทัยธานี
ร.ร. ทัพทันอนุสรณ์ (มดแดง) อุทัยธานี

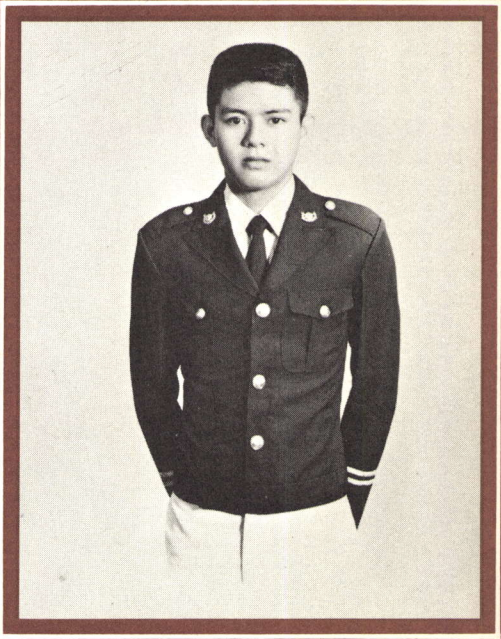

8065 นตท. สมชาติ มณีเทศ ชาติ
450/1 ถนนทางรถไฟ
อ. เมือง จ. นครปฐม
ร.ร. พระปฐมวิทยาลัย นครปฐม

รุ่นที่ 19

PRE·CADET

เตรียมทหาร

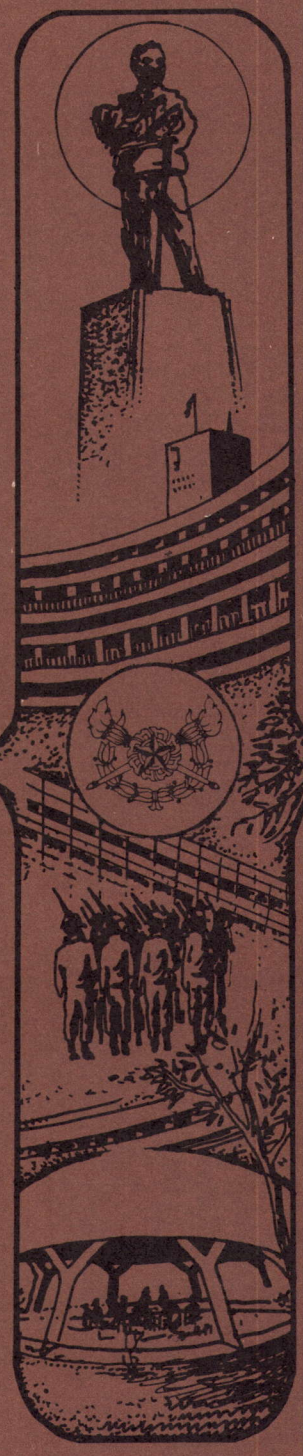



8804 นตท. เสนีย์ น้ำใจสุข เปี๊ยก
193/1 ต. พงสวาย
อ. เมือง จ. ราชบุรี
ร.ร. เบญจมราชูทิศ ราชบุรี

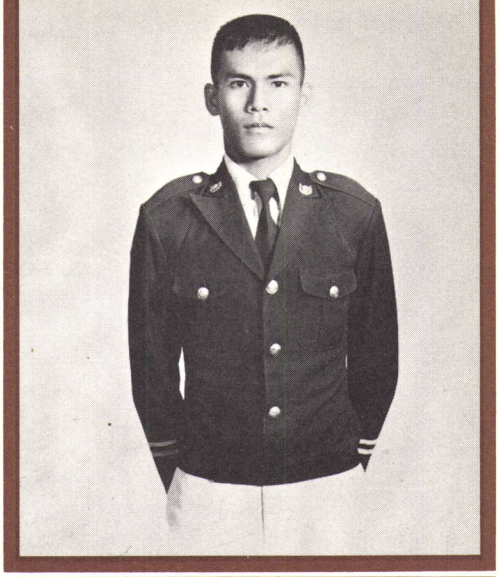

8110 นตท. สิทธิพันธ์ แก้วมะเริง
ศ.ป. หมู่ 7 ต. เขาพระงาม
อ. เมือง จ. ลพบุรี
ร.ร. พิบูลวิทยาลัย ลพบุรี

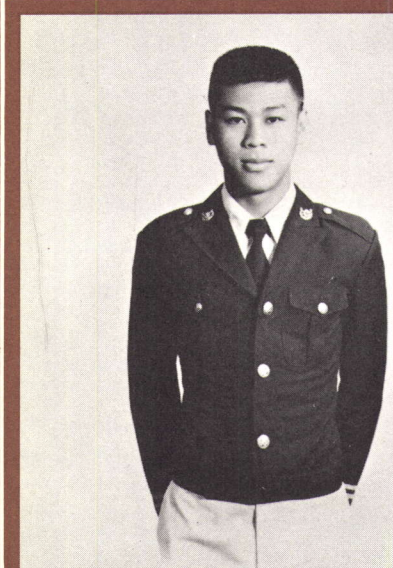

8109 นตท. สิทธิพล ละแมนชัย กุ้ง
1544 หมู่ 3 ต. สำโรงเหนือ
อ. เมือง จ. สมุทรปราการ
ร.ร. ปัญจวิทยาคาร สมุทรปราการ

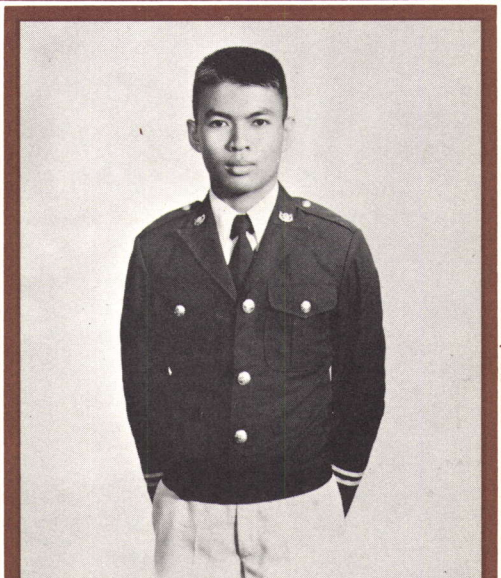

8056 นตท. สนธยา ศรีเจริญ เปี๊ยก
76/2 ต. หน้าพระลาน
อ. เมือง จ. สระบุรี
ร.ร. สระบุรีวิทยาคม สระบุรี

รุ่นที่ 19

PRE·CADET

เตรียมทหาร

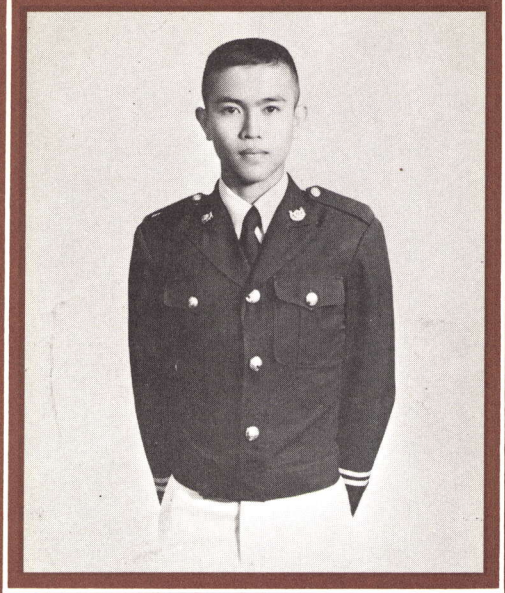

8096 นตท. สัญญา จันทร์สงวน อ้วน
125/1143 ซอยพิเศษ 2 ค่ายธนะรัชต์
ต. เขาน้อย อ. ปราณบุรี จ. ประจวบคีรีขันธ์
ร.ร. หัวหินวิทยาลัย ประจวบคีรีขันธ์



8098 นตท. สันติ สุรวดี ต่อย
โรงแรมบางแสน ต. แสนสุข
อ. เมือง จ. ชลบุรี
ร.ร. สาธิตพิบูลย์บำเพ็ญ มศว. บางแสน ชลบุรี

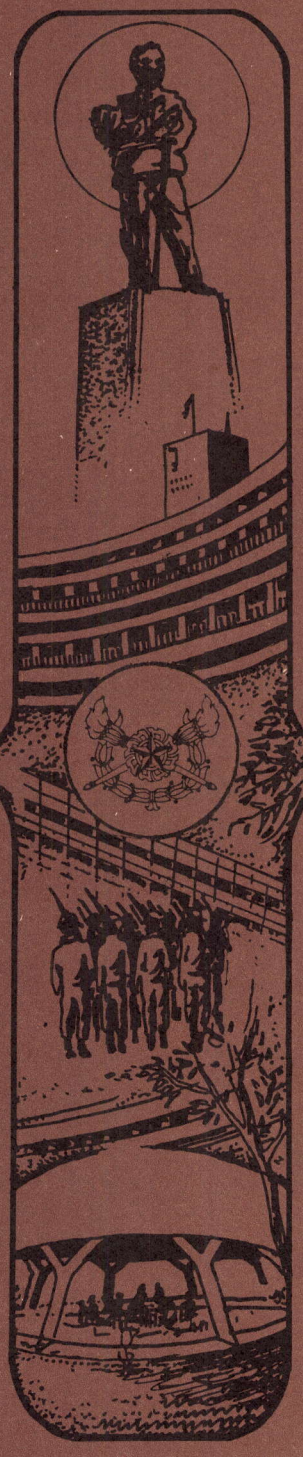

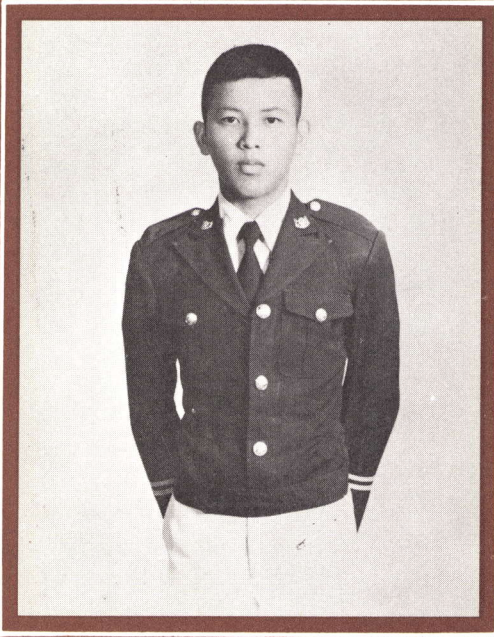

8097 นตท. สันติ เฟื่องฟุ้ง (เปี๊ยก)
บ้านพักนายสิบ ผส. 31/2 ต. ทะเลชุมศร
อ. เมือง จ. ลพบุรี
ร.ร. วินิตศึกษา ลพบุรี

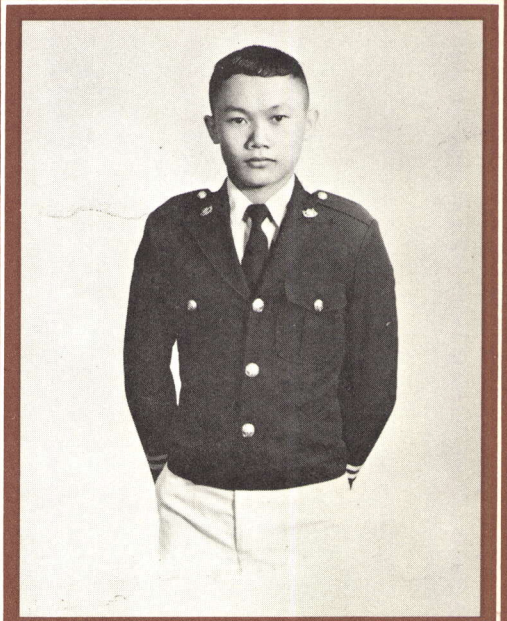

8100 นตท. สัมฤทธิ์ เกตุอินทร์
209 หมู่ 3 ต. ท่าคอย
อ. ท่ายาง จ. เพชรบุรี
ร.ร. พรหมานุสรณ์ เพชรบุรี

รุ่นที่ 19

PRE·CADET

เตรียมทหาร

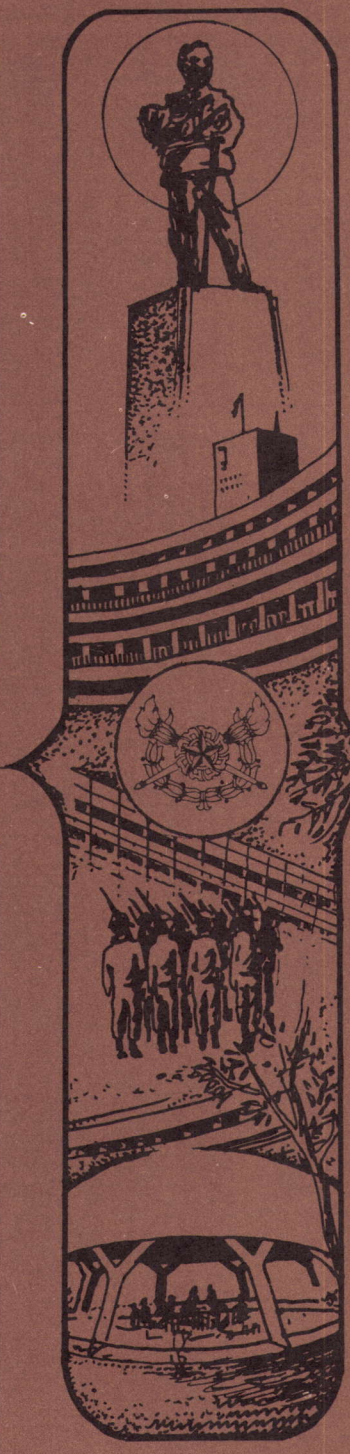

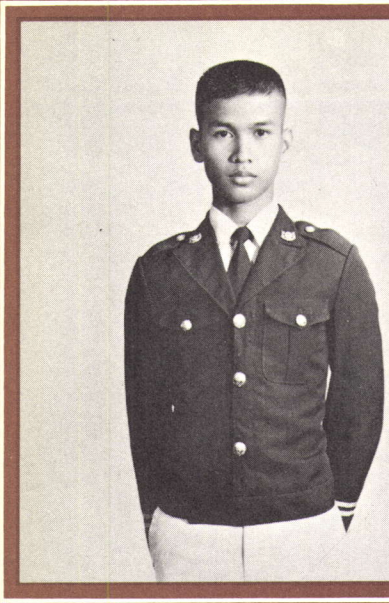

8099 นตท. สัมพันธ์ เงาศรี เล็ก
54 หมู่ 5 ต. บางพรหม
อ. ตลิ่งชัน จ. กรุงเทพฯ
ร.ร. วัดชิโนรส กรุงเทพฯ

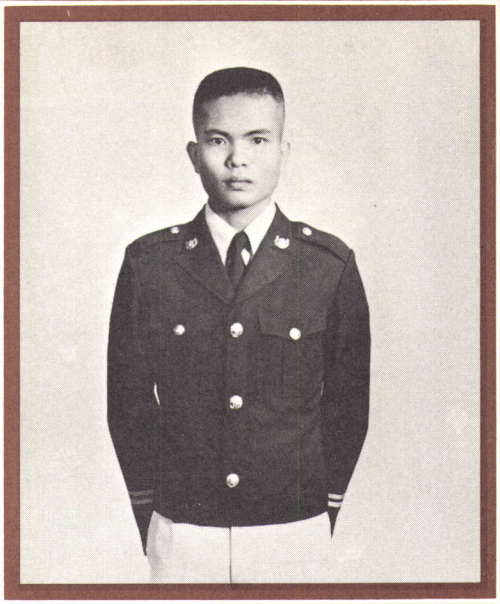

7654 นตท. สุริยะ แจ่มไว อ๊อด
31 หมู่ 8 ต. บางหัก
อ. บางบาล จ. พระนครศรีอยุธยา
ร.ร. บางบาล พระนครศรีอยุธยา

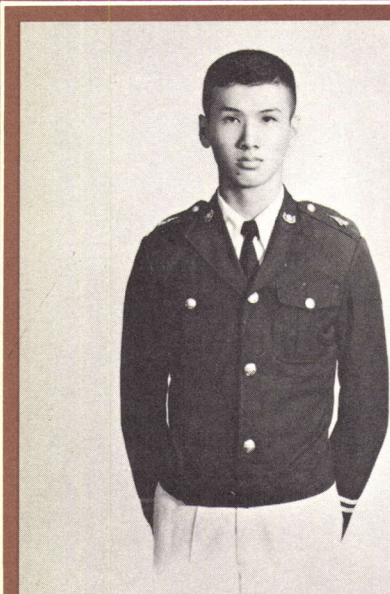

8127 นตท. สุรใจ จิตต์แจ้ง มิก
43/68 ถ. พหลโยธิน ต. อนุสาวรีย์
อ. เขตบางเขน จ. กรุงเทพฯ
ร.ร. โยธินบูรณะ กรุงเทพฯ

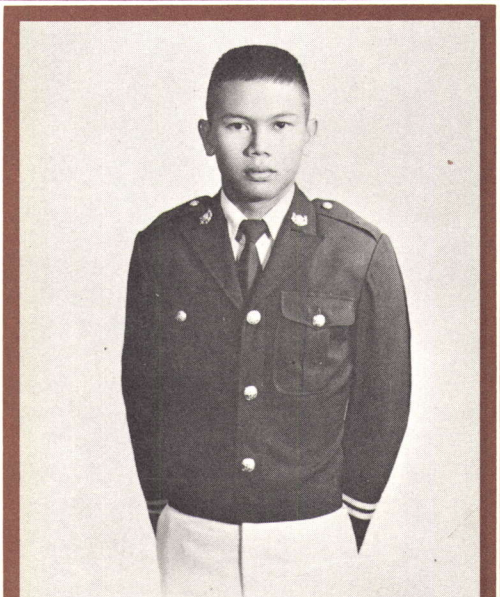

8128 นตท. สุรชัย โล่ห์จินดา ต๊วด
75 หมู่ 9 ต. บางขันหมาก
อ. เมือง จ. ลพบุรี
ร.ร. วินิตศึกษา ลพบุรี

รุ่นที่ 19

PRE·CADET

เตรียมทหาร

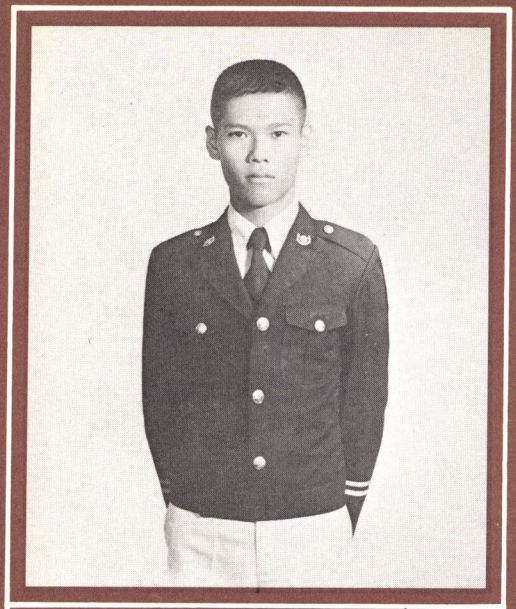

8117 นตท. สุทธิชัย วรรณวิสุทธิ์ ชัย
54 หมู่ 3 ต. ท่าพริก
อ. เมือง จ. ตราด
ร.ร. ตราษตระการคุณ ตราด

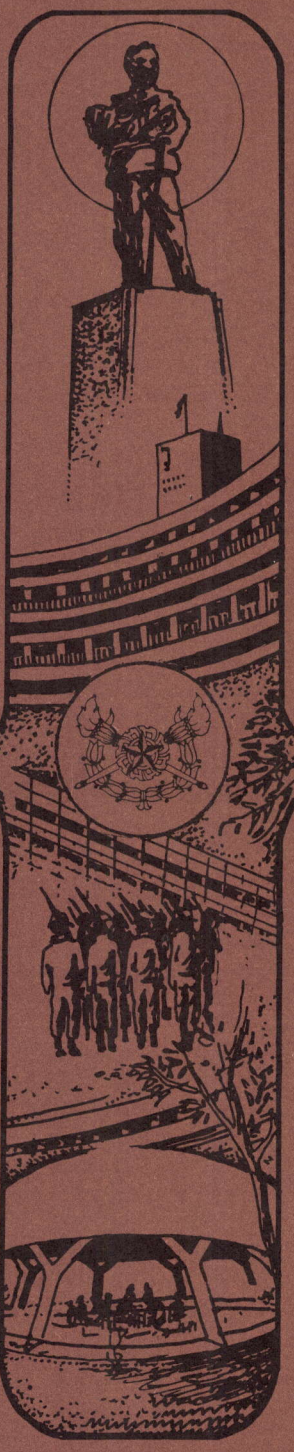

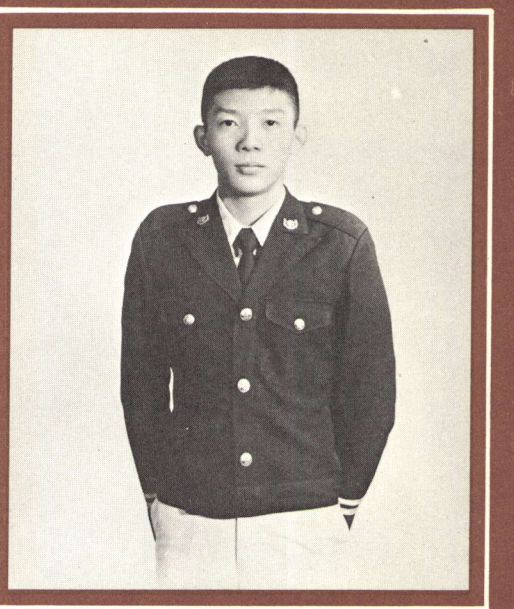

8123 นตท. สุพจน์ ธรรมวัฒนะ ต๋อง
1820/86 ซอยเฉิดสุข ถนนจรัลสนิทวงศ์ 67
บางพลัด บางกอกน้อย จ. กรุงเทพ ฯ
ร.ร. วัดนวลนรดิศ กรุงเทพ ฯ

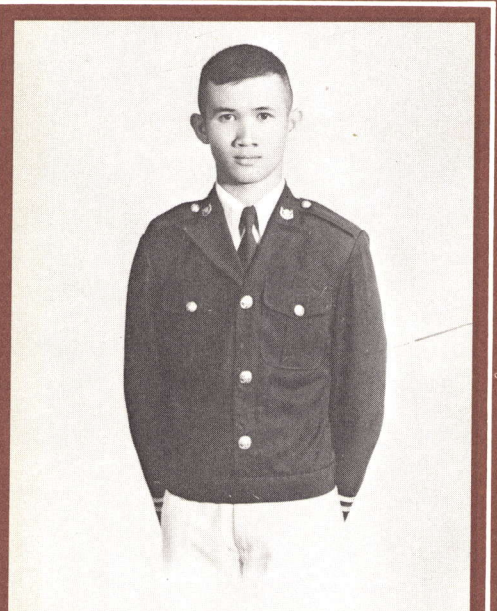

8125 นตท. สุพัฒน์ ศรีสังข์ แอ๊ด
319/1 ถนนเจียมราษฎร์ ต. ดูล
อ. กันทรารมย์ จ. ศรีสะเกษ
ร.ร. กันทรารมย์ ศรีสะเกษ

รุ่นที่ 19

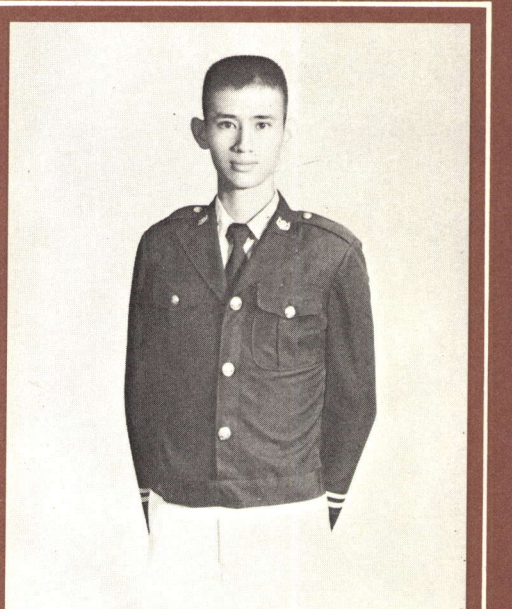

8124 นตท. สุพจน์ เพชรรุ่ง
4 ถนนประดิพัทธ์ ต. ถนนนครไชยศรี
อ. ดุสิต จ. กรุงเทพ ฯ
ร.ร. บุตร ท.บ. กรุงเทพ ฯ

PRE·CADET

เตรียมทหาร

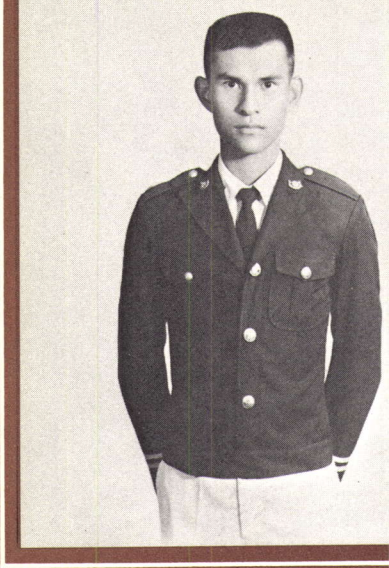

8119 นตท. สุทัศน์ พุกพัก
462/113 ซอยสกุลชัย 2 ต. บางพลัด
อ. บางกอกน้อย จ. กรุงเทพฯ
ร.ร. วัดราชาธิวาส กรุงเทพฯ

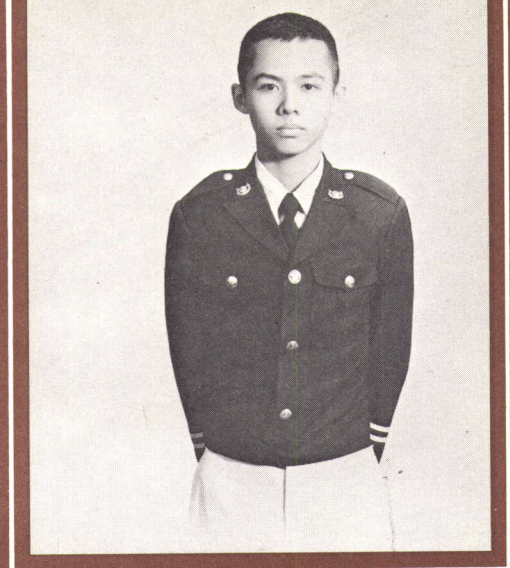

8118 นตท. สุทธิศักดิ์ พูลเอี่ยม เล็ก
383 ต. นาเกลือ
อ. บางละมุง จ. ชลบุรี
ร.ร. อัสสัมชัญ ศรีราชา ชลบุรี

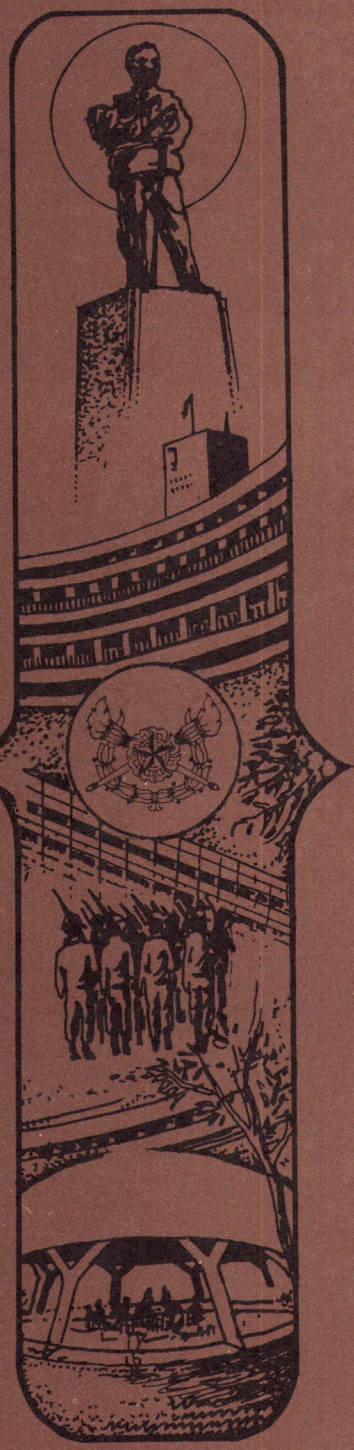

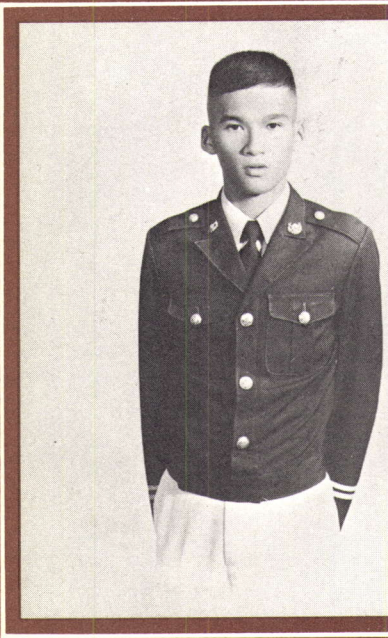

7653 นตท. สุชาติ โสวัณณะ
สาย 2 บล็อก 5 ค่ายธนะรัชต์ ต. เขาน้อย
อ. ปราณบุรี จ. ประจวบคีรีขันธ์
ร.ร. กองทัพบกอุปถัมภ์รัชดาวิทยา ประจวบฯ

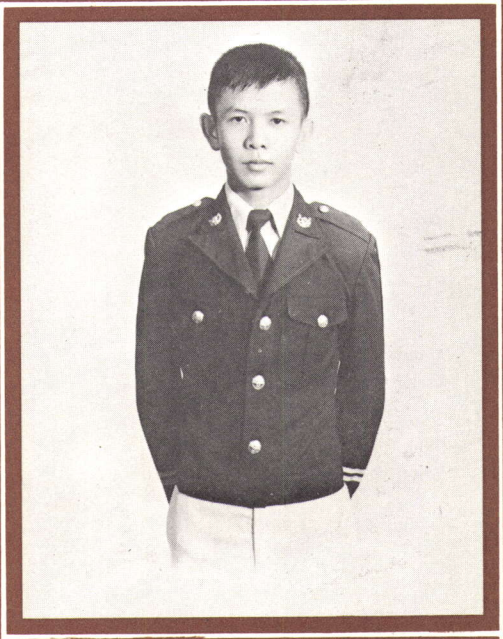

8141 นตท. สุวิชา แก้วรุ่งเรือง ปุ๊ด
1788/50 ซอยร่วมพัฒนา ถนนจรัลสนิทวงศ์
อ. บางกอกน้อย จ. กรุงเทพฯ
ร.ร. วัดชิโนรส กรุงเทพฯ

รุ่นที่ 19

PRE-CADET

เตรียมทหาร

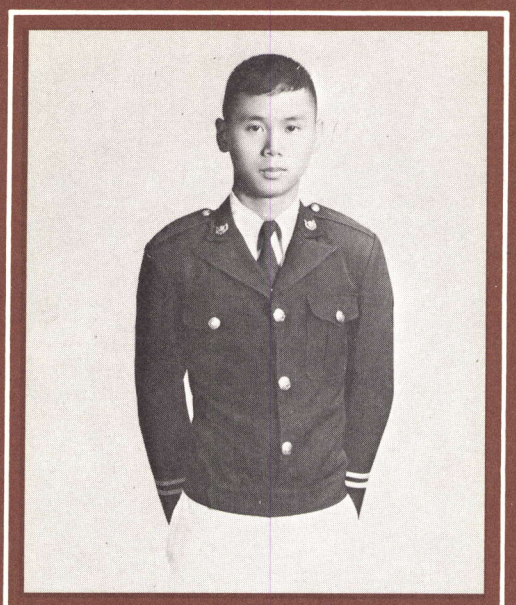

8131 นตท. สุรพล ทองลับแก้ว หนุ่ม
78/14 ซอยสวนฝรั่ง ประชาชื่น
ต. บางซื่อ อ. ดุสิต จ. กรุงเทพฯ
ร.ร. สามเสนวิทยาลัย กรุงเทพฯ

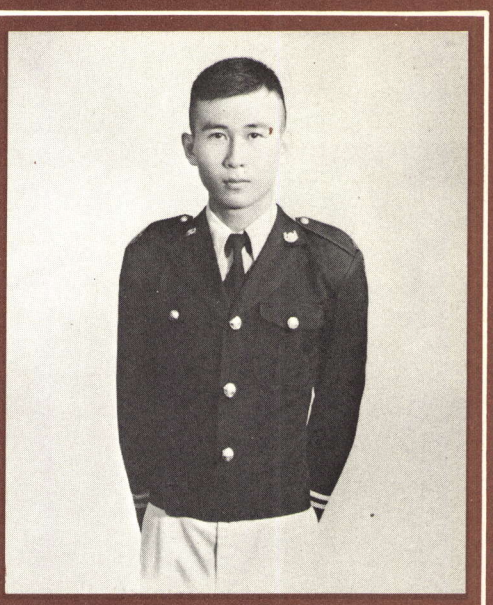

8054 นตท. สถาพร พันธ์กล้า แดง
92/5 ถนนพหลโยธิน ต. เขาสามยอด
อ. เมือง จ. ลพบุรี
ร.ร. พิบูลวิทยาลัย ลพบุรี

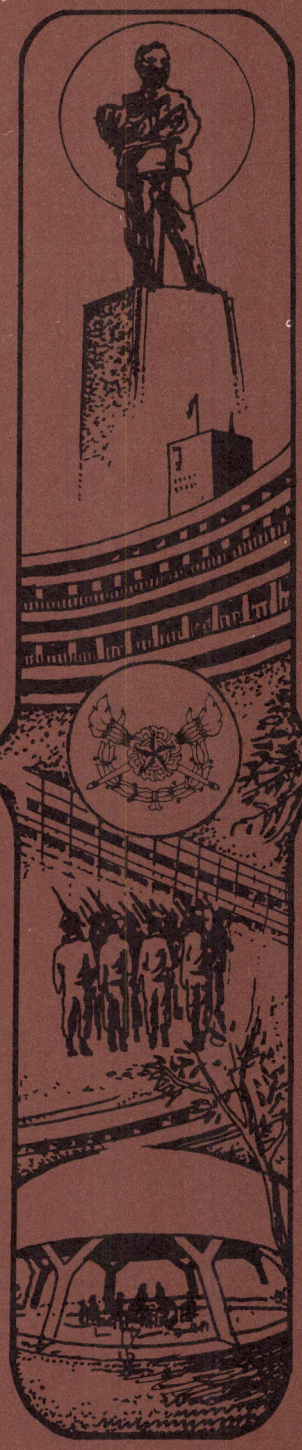

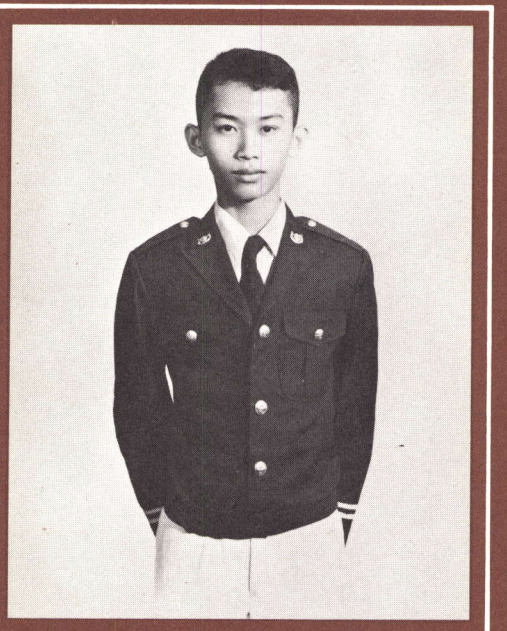

8092 นตท. สหรัฐ อุทธโยธา นาท
83/1 เพชรบุรีตัดใหม่
บางกะปิ จ. กรุงเทพฯ
ร.ร. สาธิตปทุมวัน กรุงเทพฯ

รุ่นที่ 19

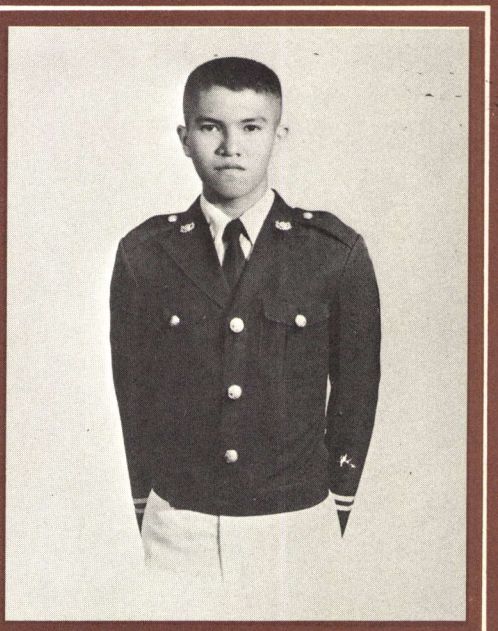

8089 นตท. สราวุธ เทศคงทน อุ๋ย
91/163 ซอยพิชัยนันท์ 11
อ. เมือง จ. นนทบุรี
ร.ร. เทพศิรินทร์ กรุงเทพฯ

PRE-CADET

เตรียมทหาร

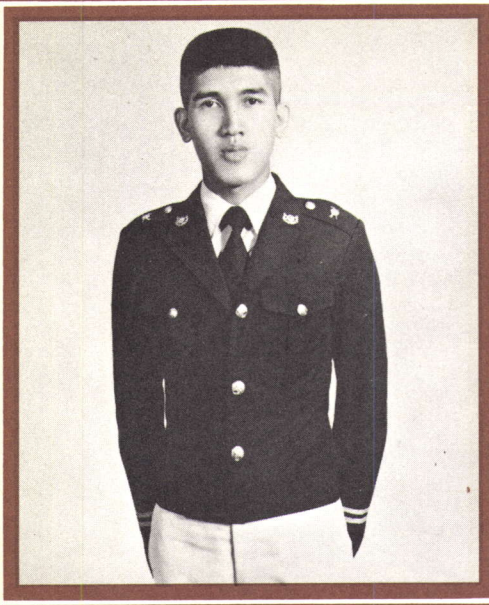

8052 นตท. สกุล องคะศิลป์ ตั๋ง
121/4 หมู่ 8 ต. บางปะกง
อ. บางปะกง จ. ฉะเชิงเทรา
ร.ร. ชลราษฎรอำรุง ชลบุรี

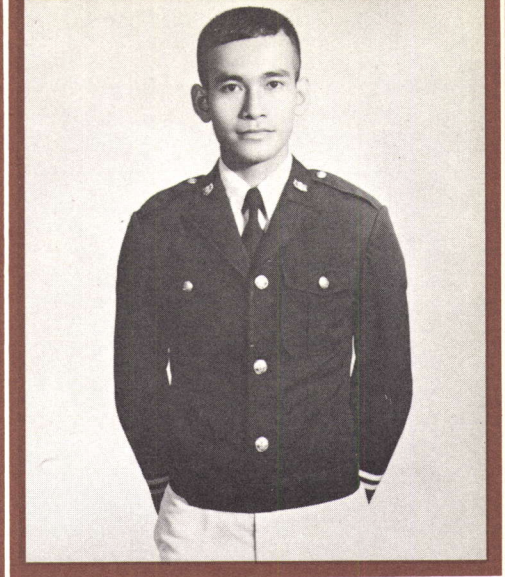

8059 นตท. สนอง ชูดวง เปี๊ยก
598 ต. คลองชักพระ
อ. ตลิ่งชัน จ. กรุงเทพฯ
ร.ร. วัดชิโนรส กรุงเทพฯ

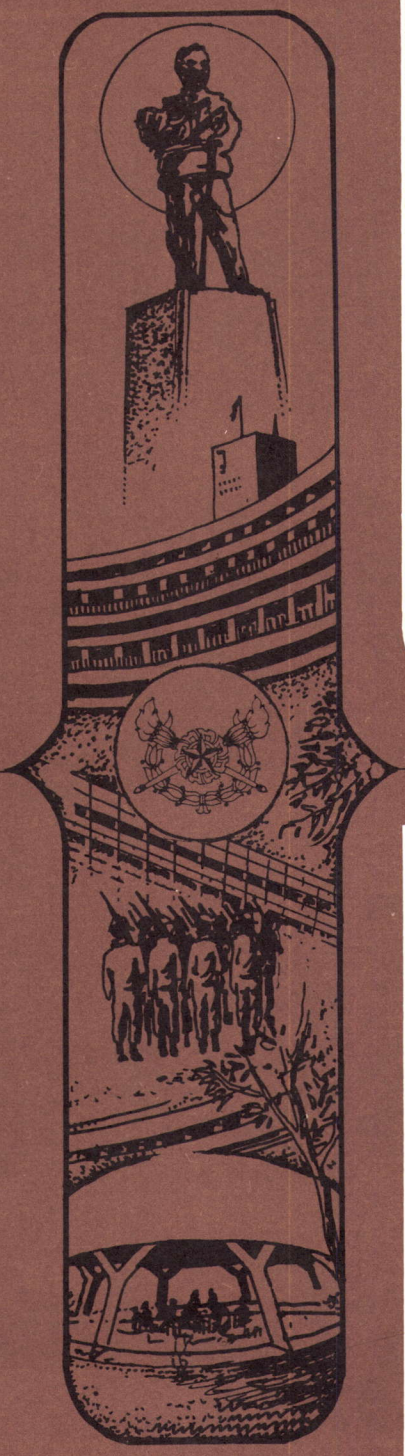

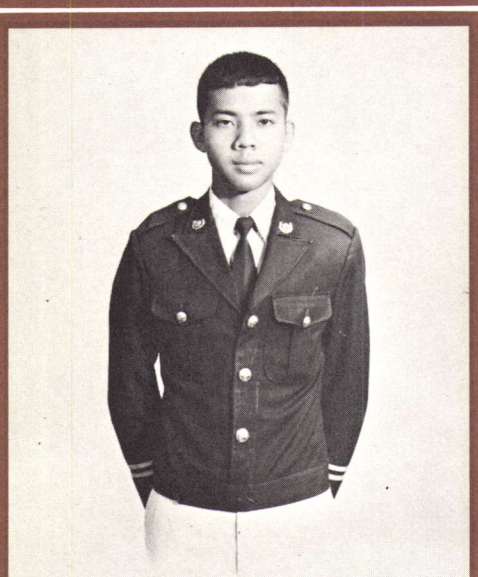

8136 นตท. สุริยา ปาวรีย์ ยา
กองทหารช่างก่อสร้าง กรป. กลาง (หลัง ร. 11)
ต. อนุสาวรีย์ จ. กรุงเทพฯ
ร.ร. สามเสนวิทยาลัย กรุงเทพฯ

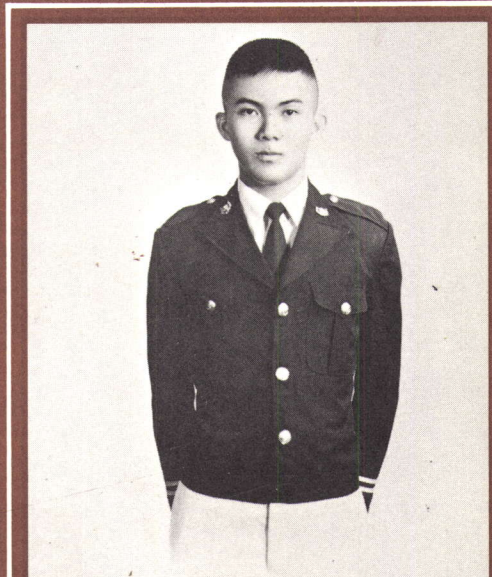

8126 นตท. สุพเดช อุทา เดช
455/9 ถนนราชทัณฑ์
อ. เมือง จ. นครพนม
ร.ร. บียะมหาราชาลัย นครพนม

รุ่นที่ 19

PRE·CADET

เตรียมทหาร

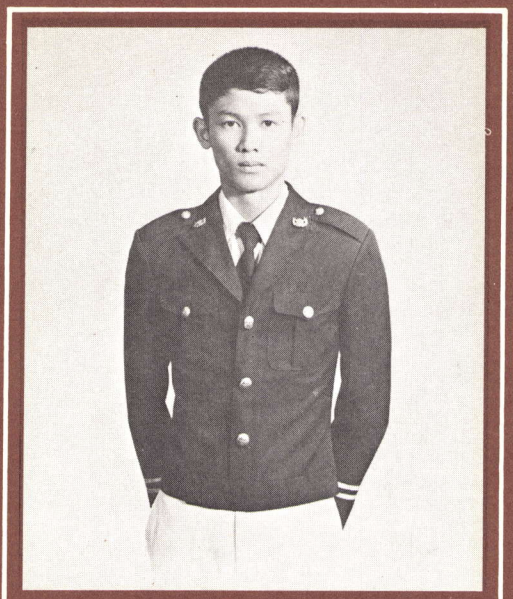

8051 นตท. สกล สุคนธโยธิน ต๋อย
31 หมู่ 1 ต. พงสวาย
อ. เมือง จ. ราชบุรี
ร.ร. เบญจมราชูทิศ ราชบุรี

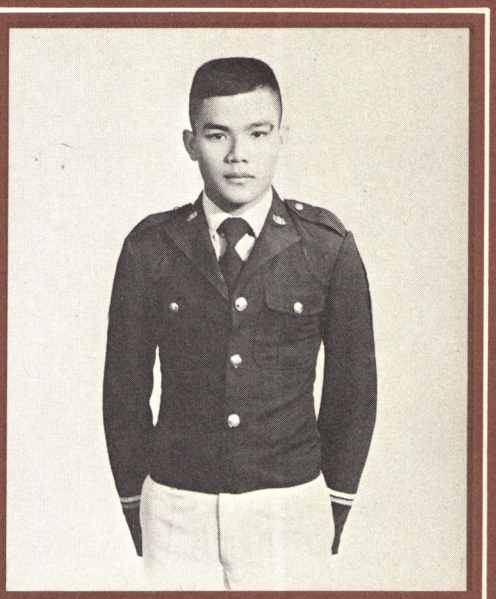

8094 นตท. สัจจะ สุนทรธีมากร อู๊ด
283 ป.พัน 5 ต. ปากพูน
อ. เมือง จ. นครศรีธรรมราช
ร.ร. เบญจมราชูทิศ นครศรีธรรมราช

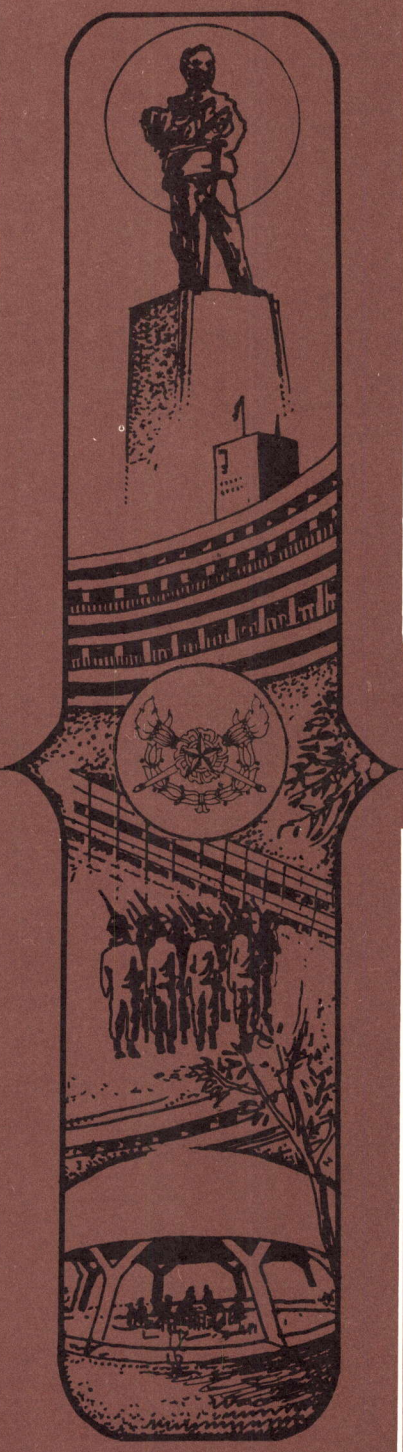

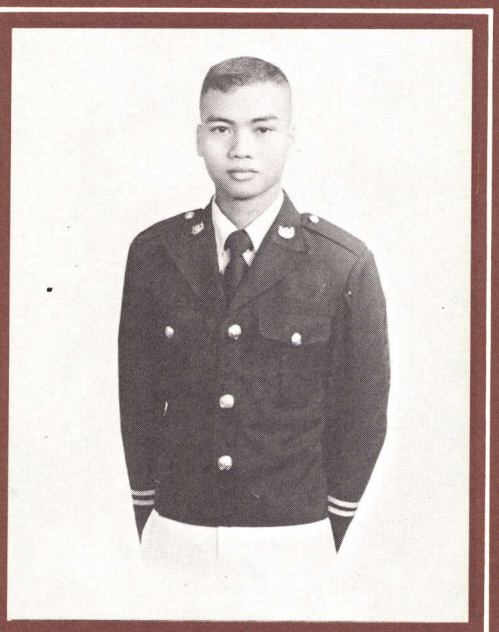

8142 นตท. สุวิทย์ มหาศักดิ์สุนทร ต๊อต
108/43 ถนนแจ้งวัฒนะ ต. คลองถนน
เขตบางเขน จ. กรุงเทพฯ
ร.ร. ช่างอากาศอำรุง กรุงเทพฯ

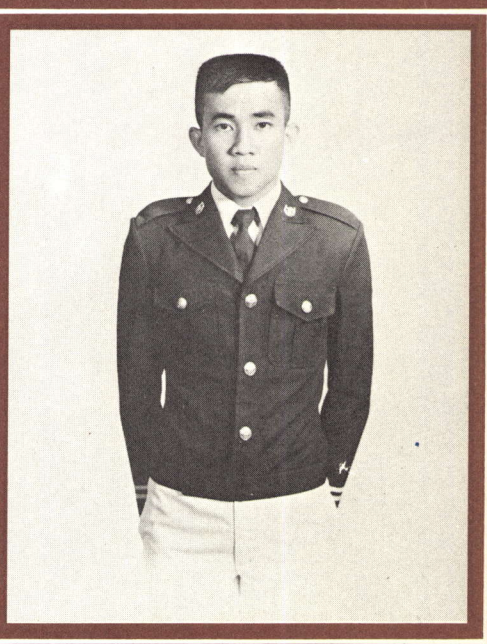

8122 นตท. สุนทร ธารานิท ตี๋
4 หมู่ 11 ต. ท่าข้าม อ. ค่ายบางระจัน จ. สิงห์บุรี
ร.ร. สิงห์บุรี สิงห์บุรี

รุ่นที่ 19

PRE·CADET

เตรียมทหาร

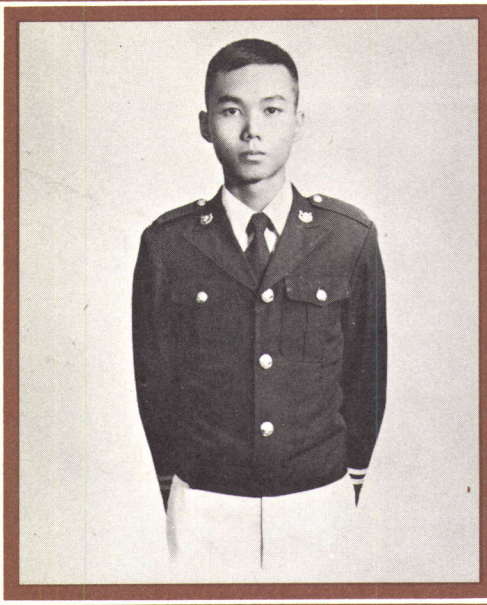

8107 นตท. สิงห์ทอง หมื่นทอง เจียบ
804/6 ซอยจำเริญ ถนนเจริญนคร
เขตคลองสาน จ. กรุงเทพฯ
ร.ร. อำนวยศิลป์พระนคร กรุงเทพฯ

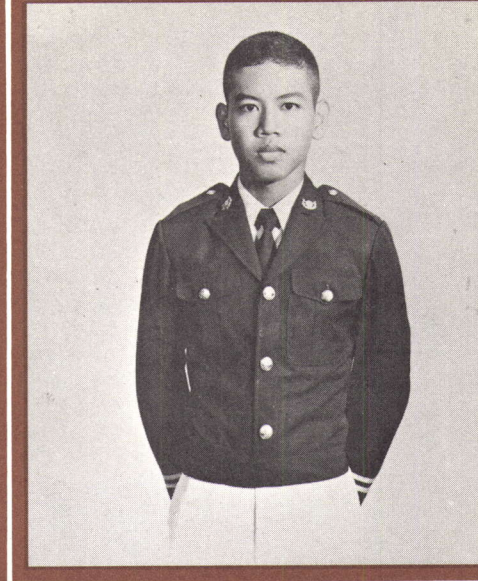

8103 นตท. สามารถ พึ่กนุ่ม
125/0288 ค่ายธนะรัชต์
อ. ปราณบุรี จ. ประจวบคีรีขันธ์
ร.ร. หัวหินวิทยาลัย ประจวบคีรีขันธ์

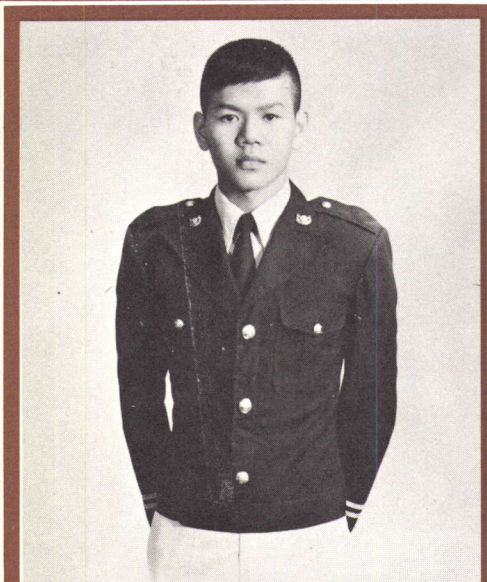

8146 นตท. โสภิต อินทรฉิม อ่อย
176/95 หมู่ 1 ต. โคกหม้อ
อ. เมือง จ. ราชบุรี
ร.ร. เบญจมราชูทิศ ราชบุรี

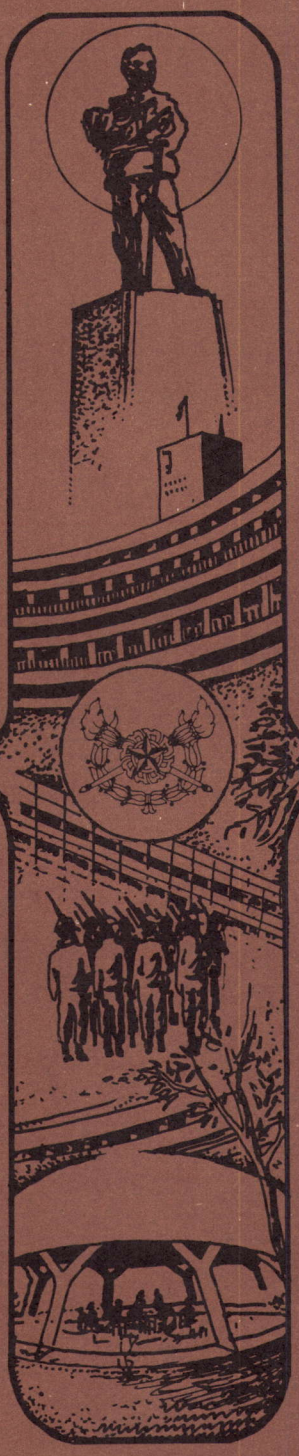

รุ่นที่ 19

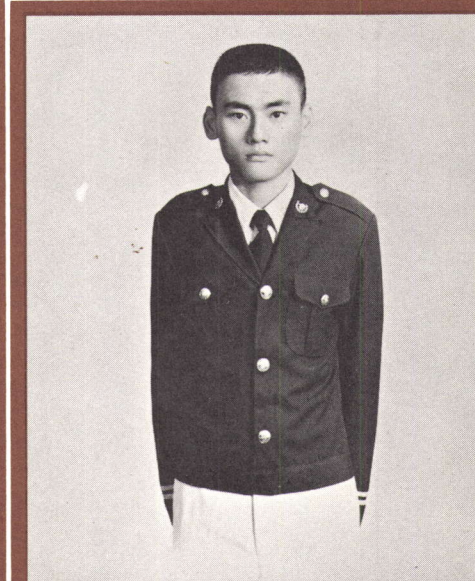

7651 นตท. สมศักดิ์ สรไชยเมธา
30/2 ซอยอ่อนอนุโลม ถ. กรุงเทพฯ - นนทบุรี
ต. บางเขน อ. เมือง จ. นนทบุรี

PRE·CADET

เตรียมทหาร



8138 นตท. สุริยา ภวังคนันท์ อ๋อ
ตส. เสม. ทบ. อ. เมือง จ. ราชบุรี
ร.ร. เบญจมราชูทิศ ราชบุรี

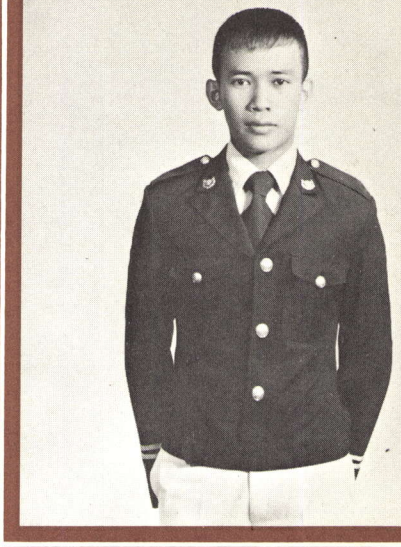

7652 นตท. สำเริง กอบสันเทียะ เชื่อง
33 หมู่ 1 ต. โป่ง
อ. บางละมุง จ. ชลบุรี

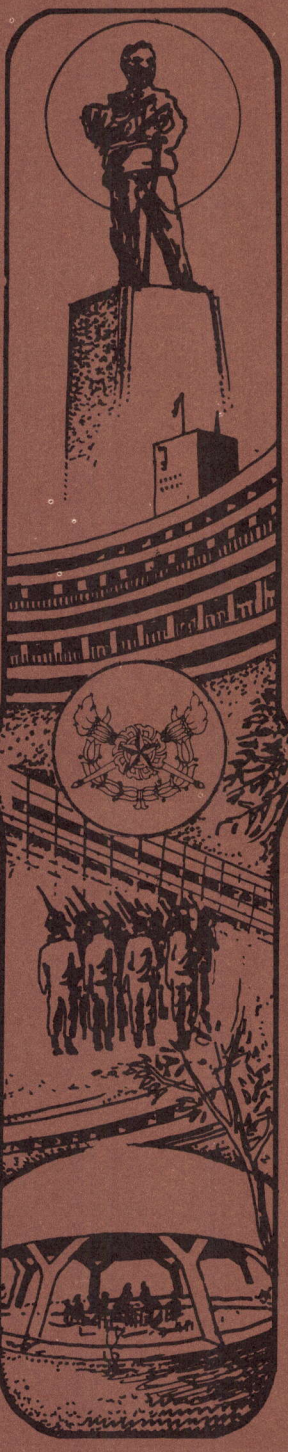

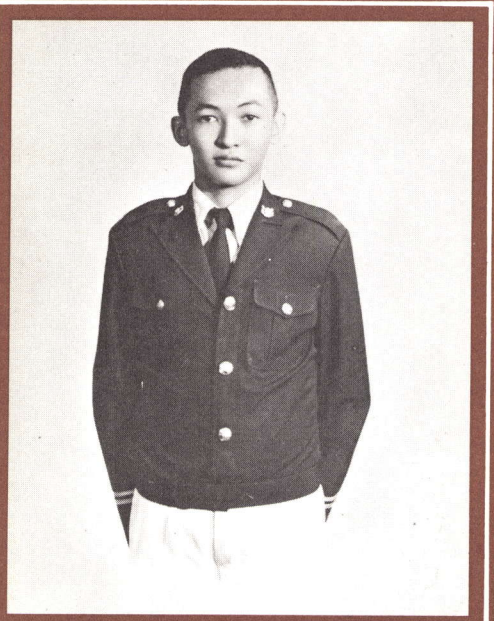

8101 นตท. สามทัพ สัณหจันทร์ ตุ๊ก
ศูนย์การทหารบี๊นใหญ่ ค่ายพหลโยธิน จ. ลพบุรี
ร.ร. สาธิตวิทยาลัยครูเทพสตรี ลพบุรี

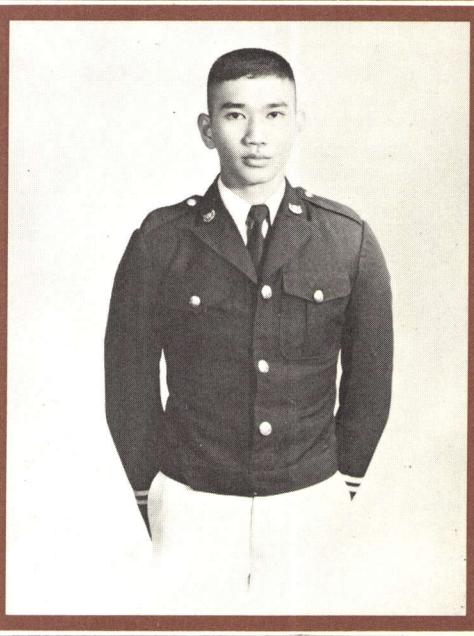

8058 นตท. สนธิชัย ธนูสิงห์ เซ้ียบ
ผส. 31 จ. ลพบุรี
ร.ร. สวนกุหลาบวิทยาลัย กรุงเทพฯ

รุ่นที่ 19

PRE·CADET

เตรียมทหาร

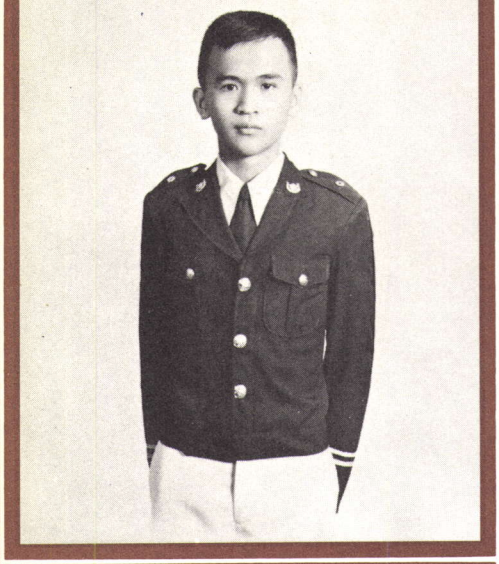

8151 นตท. หัสฎี วงศ์อิศเรศ ฉี
55/35 ม. 2 ต. บางแค
อ. ภาษีเจริญ จ. กรุงเทพฯ
ร.ร. วัดรางบัว กรุงเทพฯ

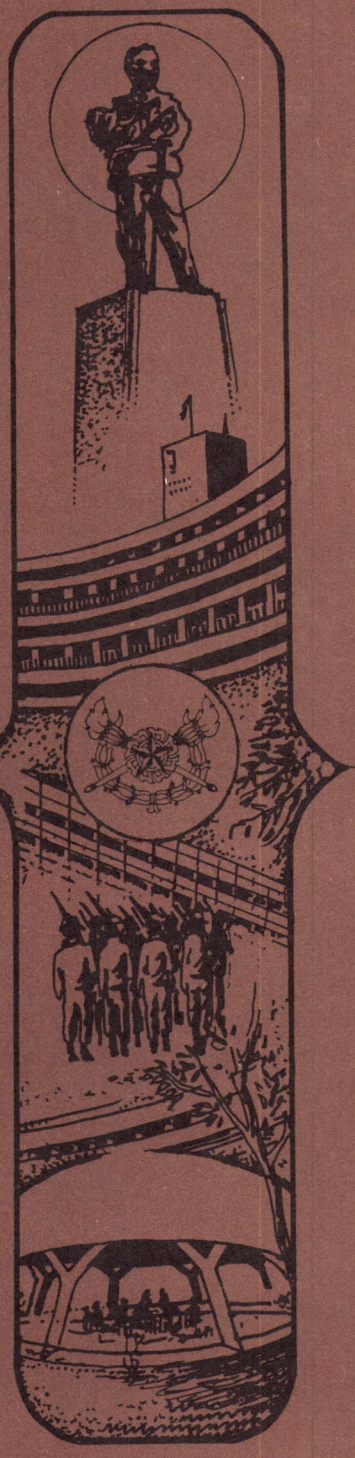

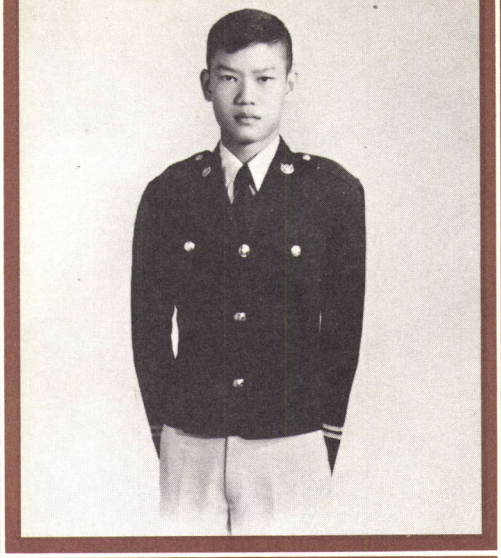

8188 นตท. อาจนำ รมยานนท์ เมือง
1095 ถนนไชยศรี
อ. ดุสิต จ. กรุงเทพฯ
ร.ร. เซนต์คาเบรียล กรุงเทพฯ

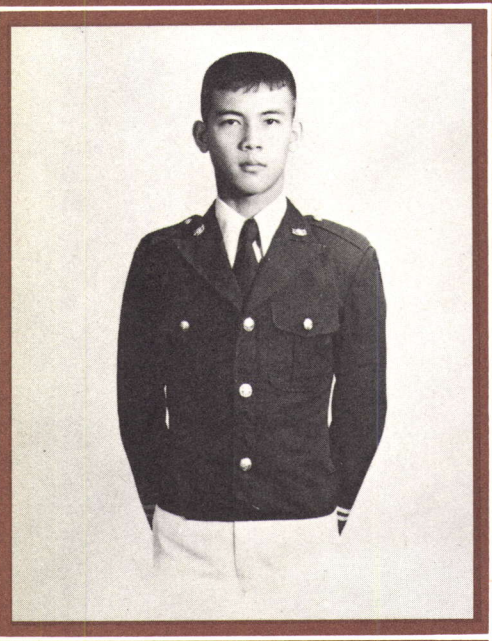

8158 นตท. อนันต์ จูเจริญ อัต
58 หมู่ 10 ต. บางแก้ว
อ. เมือง จ. ฉะเชิงเทรา
ร.ร. เบญจมราชรังสฤษฎ์ ฉะเชิงเทรา

รุ่นที่ 19

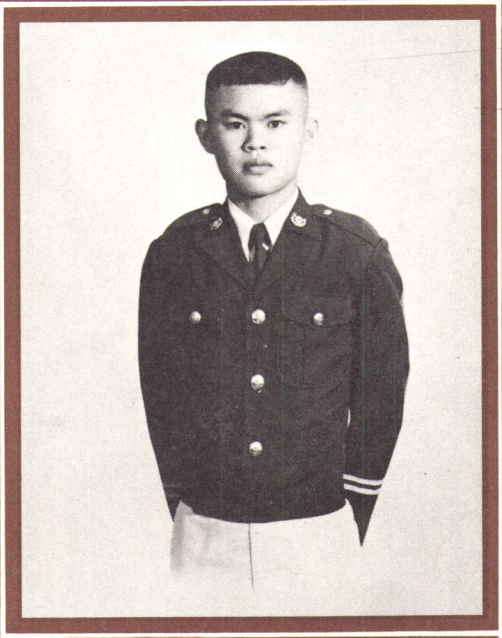

8197 นตท. อุทัย ศรีชลาลักษณ์ ต๋ำ
293/75 ตลาดเกษตร
อ. เมือง จ. สุราษฎร์ธานี
ร.ร. หาดใหญ่วิทยาลัย สุราษฎร์ธานี

PRE·CADET

เตรียมทหาร

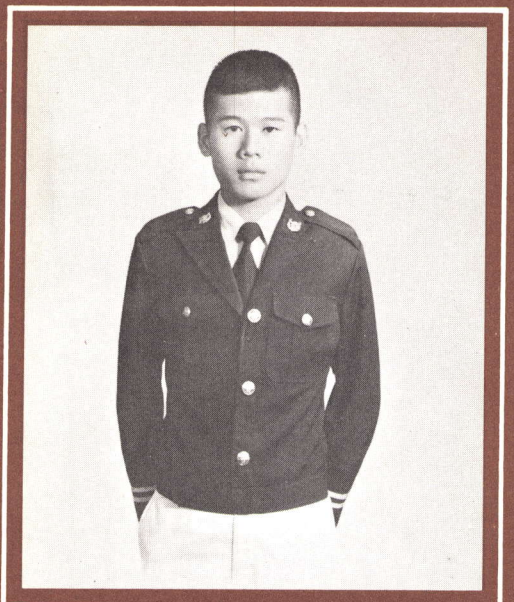

8202 นตท. โอม สิทธิสาร โอเมก้า
85/3 หมู่บ้าน กม. 27
อ. ลำลูกกา จ. ปทุมธานี
ร.ร. โยธินบูรณะ กรุงเทพฯ



รุ่นที่ 19

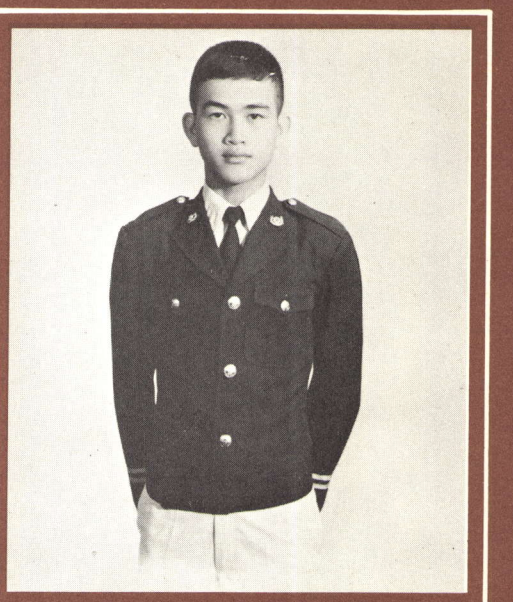

7655 นตท. อมรศักดิ์ ยิ่งยง เล็ก
7/1 หมู่ 8 ต. เขาพระงาม
อ. เมือง จ. ลพบุรี
ร.ร. โคกกระเทียมวิทยาลัย ลพบุรี

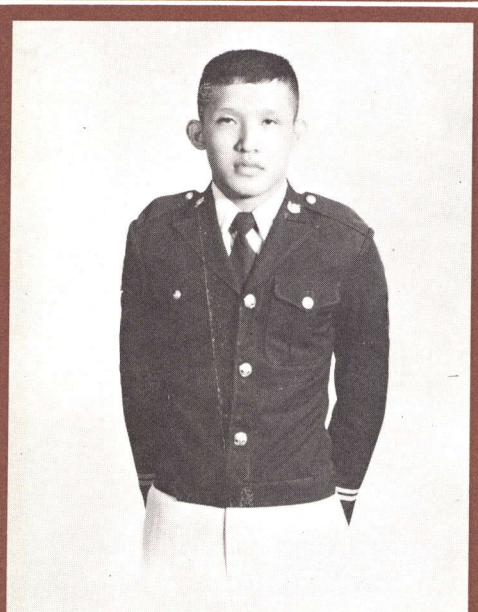

8155 นตท. อดิเรก วงษ์บัณฑิต จี
93/11 หมู่ 8 ต. สวนใหญ่
อ. เมือง จ. นนทบุรี
ร.ร. วัดเขมาภิรตาราม นนทบุรี

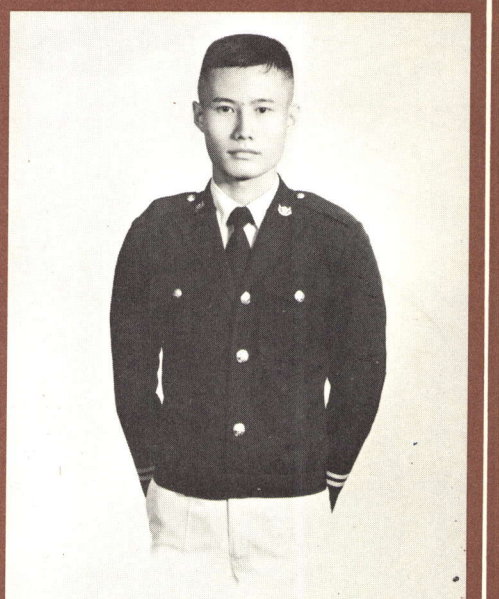

8201 นตท. เอนก พยัคฆินทร์ เบิ้ม
1091/7 ถนนวินิจฉัยกุล ต. เวียง
อ. เมือง จ. เชียงราย
ร.ร. สามัคคีวิทยาคม เชียงราย

PRE·CADET

เตรียมทหาร

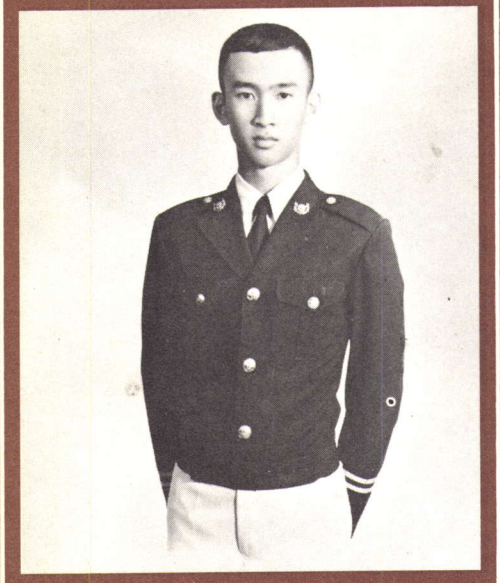

8200 นตท. เอกพงศ์ วงศ์พรหมเมฆ หมี
ม. 1 พัน 1 รอ. สนามเป้า ถนนพหลโยธิน
จ. กรุงเทพฯ โทร. 2798128, 2780432–272
ร.ร. สวนกุหลาบวิทยาลัย กรุงเทพฯ



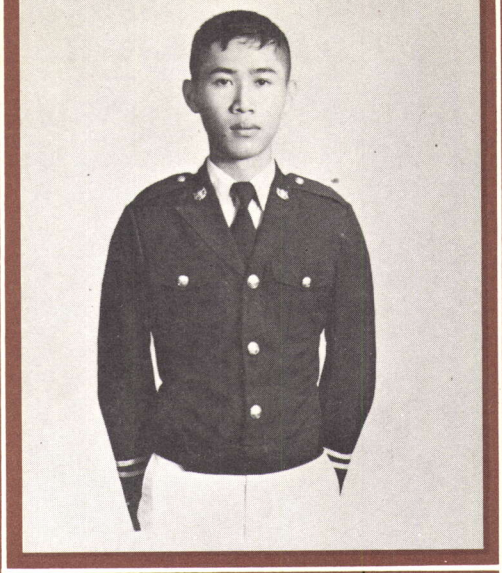

8199 นตท. เอกชัย ชามาตย์ โอ๊ด
20/16 ถนนสืบศิริ
ต. ปรุใหญ่ อ. เมือง จ. นครราชสีมา
ร.ร. ราชสีมาวิทยาลัย นครราชสีมา

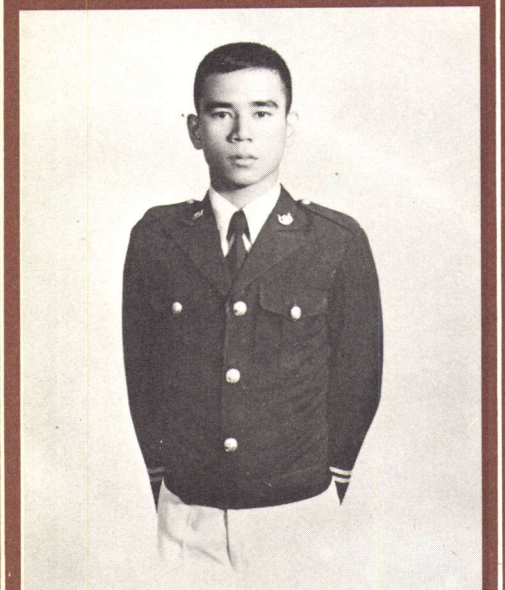

8196 นตท. อุทัย ชัยชนะ
195 หมู่ 4 ต. ท่าศาลา
อ. เมือง จ. เชียงใหม่
ร.ร. เมตตาศึกษา เชียงใหม่

รุ่นที่ 19

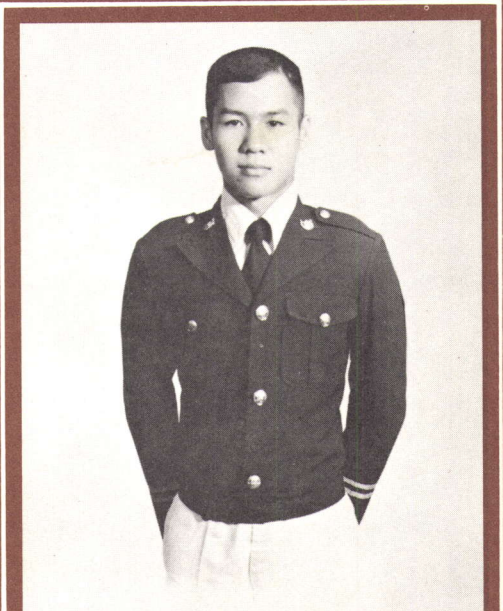

8195 นตท. อุกฤษณ์ ภมรพล เต็น
55/34 ซอยสุทธิพงศ์ 1 ถนนสุทธิสาร
ต. ห้วยขวง อ. พญาไท จ. กรุงเทพฯ
ร.ร. โยธินบูรณะ กรุงเทพฯ

PRE·CADET

เตรียมทหาร



8172 นตท. อภิชาต นพเมือง
12 หมู่ 5 ต. บางคูวัด
อ. เมือง จ. ปทุมธานี
ร.ร. วัดเขมาภิรตาราม นนทบุรี

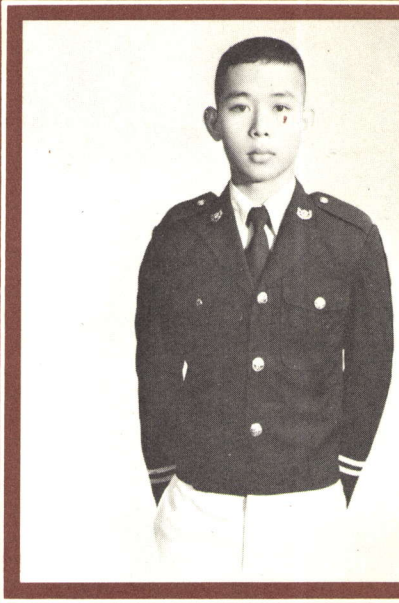

8174 นตท. อภิชาติ อุ่นอ่อน เด่น
76/3 ถนนประชาชื่น ต. บางเขน
อ. เมือง จ. นนทบุรี
ร.ร. สวนกุหลาบวิทยาลัย กรุงเทพ ฯ



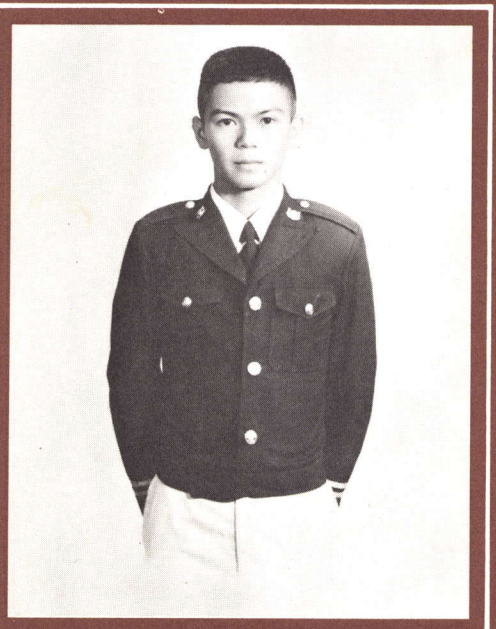

8157 นตท. อธิคม สุขสมสถาน อ๊อด
50/38 ซอยสุขสันต์ 1
ถนนลาดพร้าว จ. กรุงเทพ ฯ
ร.ร. สาธิตมหาวิทยาลัยเกษตร ฯ กรุงเทพ ฯ

รุ่นที่ 19

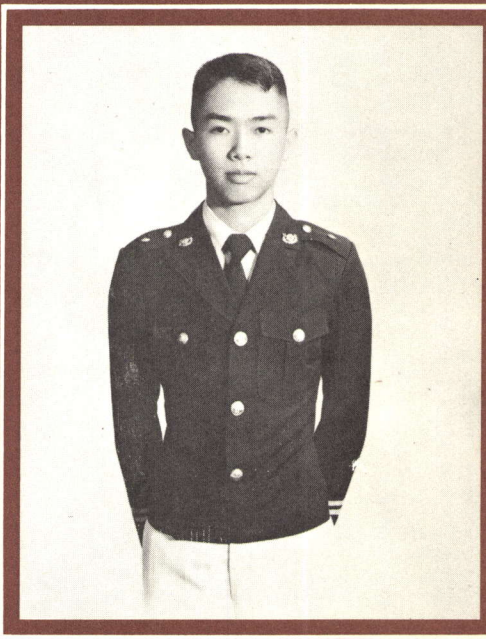

8178 นตท. อรรถ สิงหัษฐิต แป๊ะ
41/8 สรรพสิทธิ์ ต. ในเมือง
อ. เมือง จ. อุบลราชธานี
ร.ร. เบญจะมะมหาราช อุบลราชธานี

PRE·CADET

เตรียมทหาร



8180 นตท. อรรถพล รักษ์ศรีทอง อ๊ัด
308 ประชานิเวศน์ 1 ถนนเทศบาลรังรักษ์เหนือ
ซอย 16 บางเขน จ. กรุงเทพฯ
ร.ร. สามเสนวิทยาลัย กรุงเทพฯ



8181 นตท. อัครเดช บุญเทียม
บ้านพักนายทหาร ป.พัน. 3 ค่ายสุรนารี
อ. เมือง จ. นครราชสีมา
ร.ร. ราชสีมาวิทยาลัย นครราชสีมา

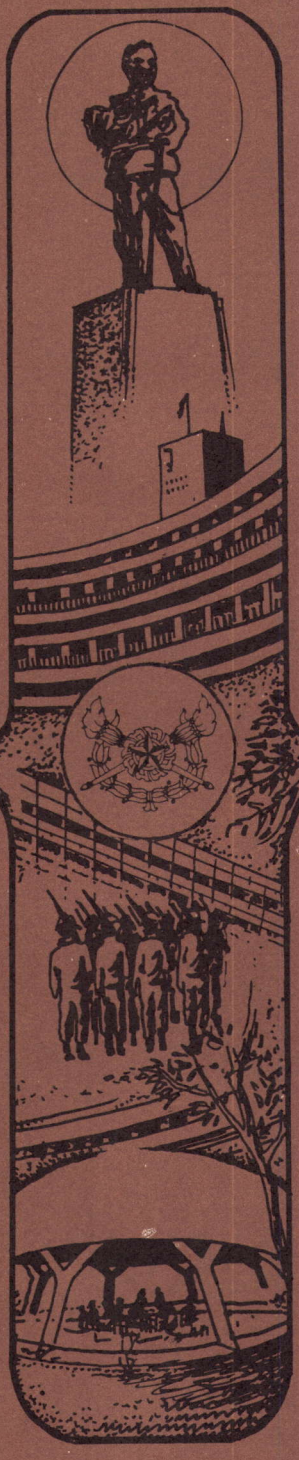

รุ่นที่ 19



8176 นตท. อรรคเดช ครุธเวโช
50/1 ซอยสังขะวัฒนะ 2 ถนนลาดพร้าว
จ. กรุงเทพฯ โทร. 2799733
ร.ร. บดินทรเดชา (สิงห์ สิงหเสนี) กรุงเทพฯ

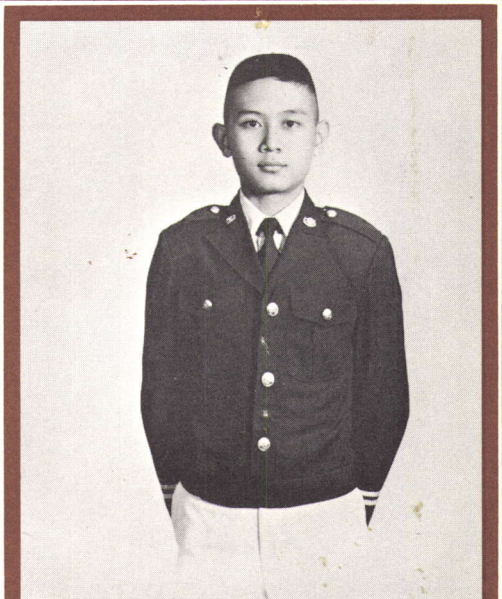

8179 นตท. อรรถพร เบ้าประจักษ์
417 อาคารสงเคราะห์ [illegible]
อ. บางกะปิ จ. [illegible]
ร.ร. วัดสระเกศ กรุงเทพฯ

PRE·CADET

เตรียมทหาร

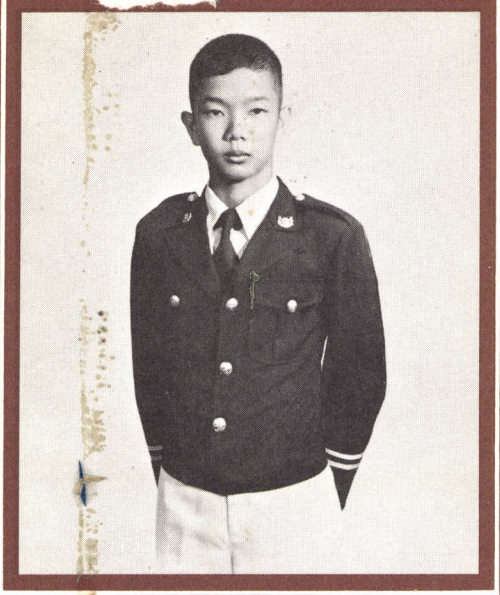

08164 นตท. อนุรักษ์ แสงฤทธิ์ อ๋อง
83 ซอยคลองน้ำแก้ว ถ. ลาดพร้าว
อ. บางกะปิ จ. กรุงเทพฯ
ร.ร. ปานะพันธุ์วิทยา กรุงเทพ ฯ

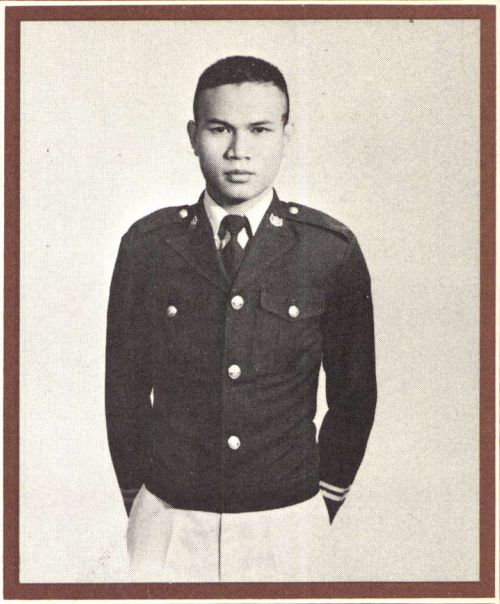

8190 นตท. อำนวย จุลโนนยาง นุ
22 หมู่ 7 ต. โคกสี
อ. สว่างแดนดิน จ. สกลนคร
ร.ร. อุดรพิทยานุกูล อุดรธานี

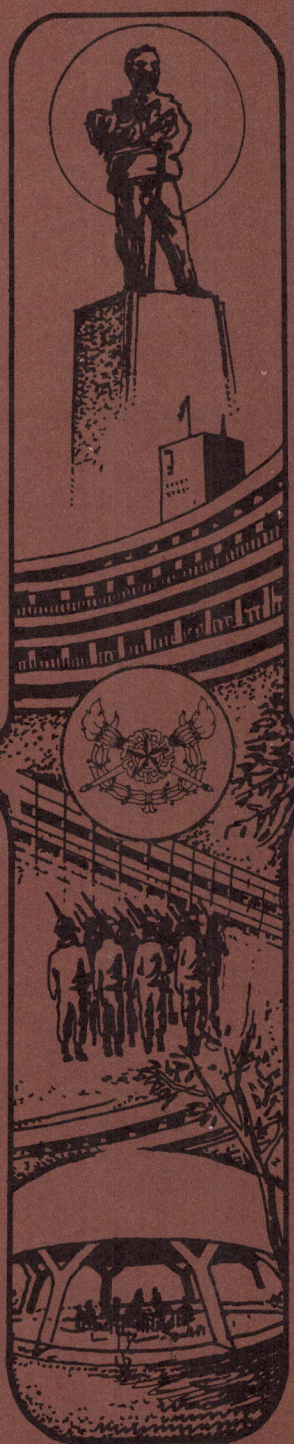

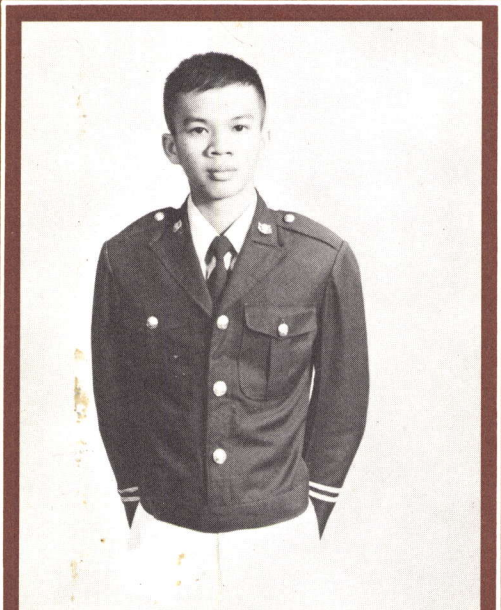

8192 นตท. อำนาจ ธนโกไสย ป๊อก
102 ถนนอรรถกวี
อ. เมือง จ. นครสวรรค์
ร.ร. นครสวรรค์ นครสวรรค์

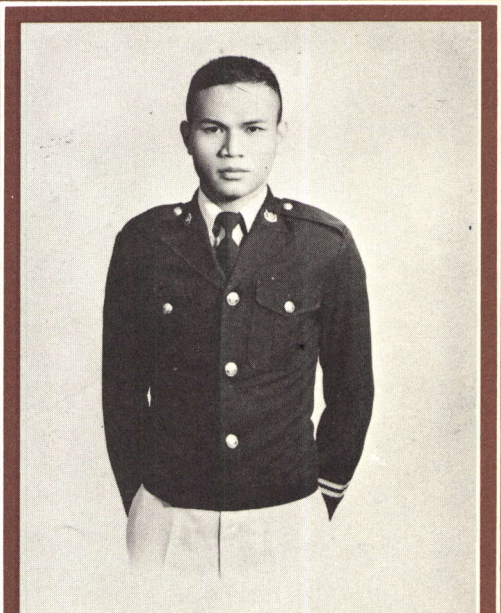

8193 นตท. อำนาจ พุกศรีสุข แหลม
12 หมู่ 8 ต. บางพระ
อ. เมือง จ. ฉะเชิงเทรา
ร.ร. เบญจมราชรังสฤษฎ์ ฉะเชิงเทรา

รุ่นที่ 19

PRE-CADET

เตรียมทหาร

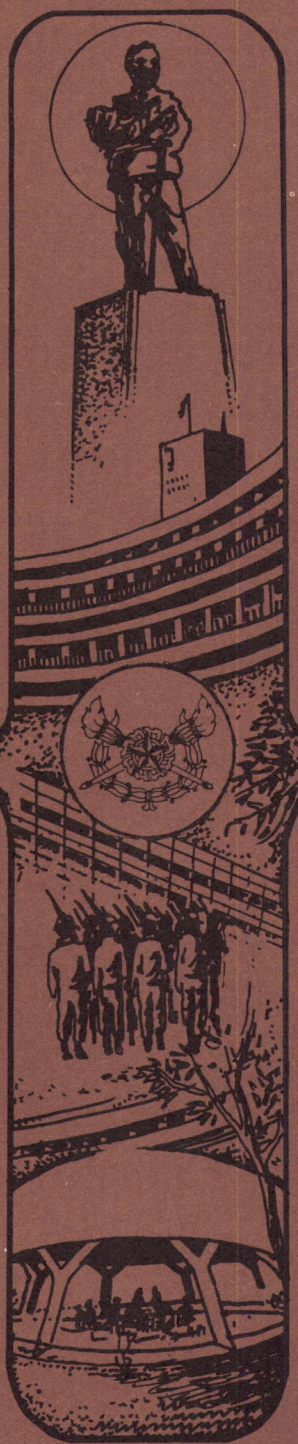

รุ่นที่ 19



8161 นตท. อนุชิต ธนะอุดม เอ้
48/1 หมู่ 13 ลาดพร้าว
อ. บางกะปิ จ. กรุงเทพฯ
ร.ร. กรุงเทพคริสเตียนวิทยาลัย กรุงเทพฯ

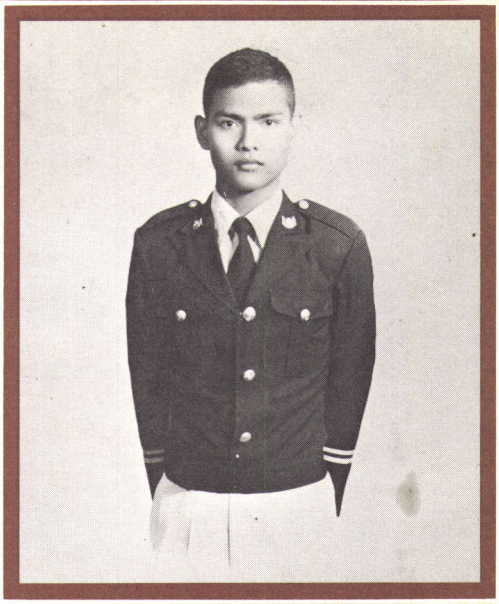

8168 นตท. อนุสรณ์ ธูปทอง นุ
ง. 63/53 ถนนลูกเสือ 2
อ. เมือง จ. นครสวรรค์
ร.ร. โพฒิสารศึกษา นครสวรรค์

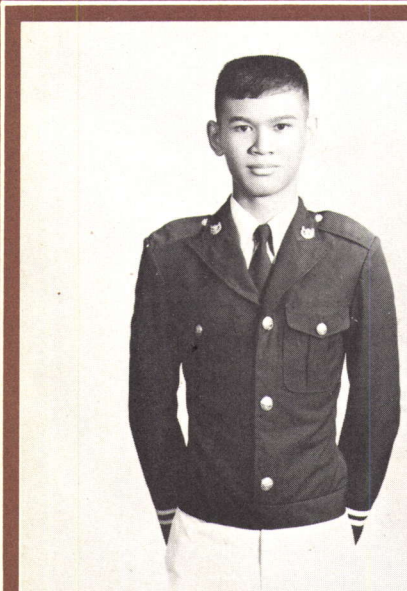

8167 นตท. อนุสรณ์ นุตสถิตย์ เหน่ง
8/3 ซอยสีฟ้า ถนนพหลโยธิน
ต. สามเสนใน เขตพญาไท จ. กรุงเทพฯ
ร.ร. หอวัง กรุงเทพฯ

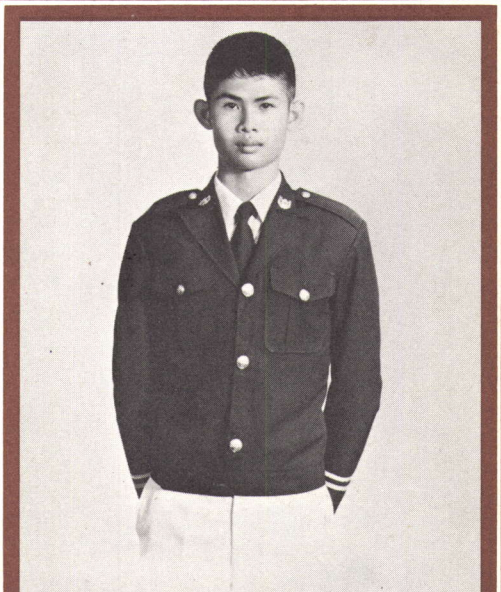

8162 นตท. อนุชิต อินทรทัต โก้
119/65 ซอยคิริชัย 1 ถนนกรุงเทพ–นนทบุรี
ต. บางเขน อ. เมือง จ. นนทบุรี
ร.ร. วัดราชาธิราช กรุงเทพฯ

PRE·CADET

เตรียมทหาร

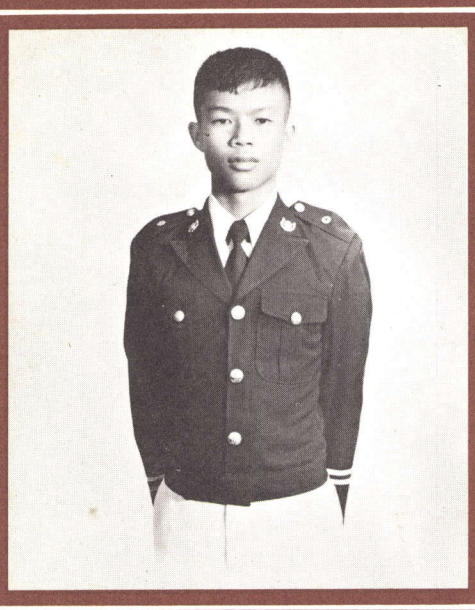

08171 นตท. อภิเกียรติ ชวนกระโทก ต๋อง
สภอ. โชคชัย อ. โชคชัย จ. นครราชสีมา
ร.ร. โชคชัยสามัคคี นครราชสีมา

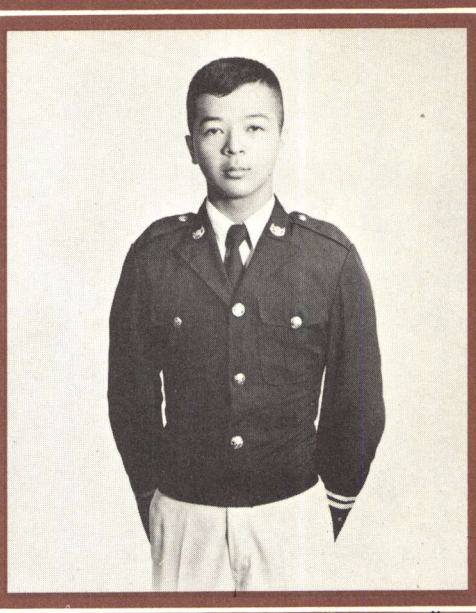

8191 นตท. อำนวย เดชวรรณ เบิ้ม
41 วิฑูรอุทิศ อ. เมือง จ. ยะลา
ร.ร. คณะราษฎรบำรุง ยะลา

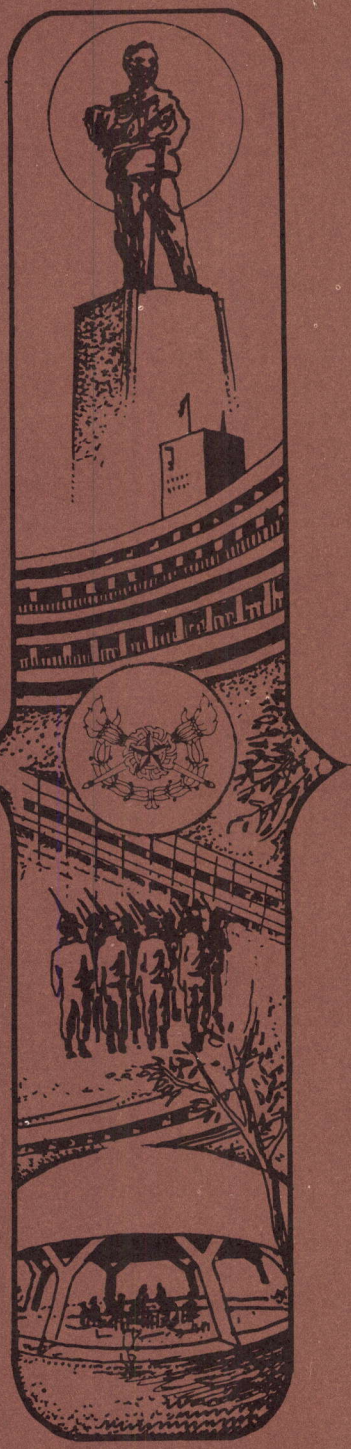

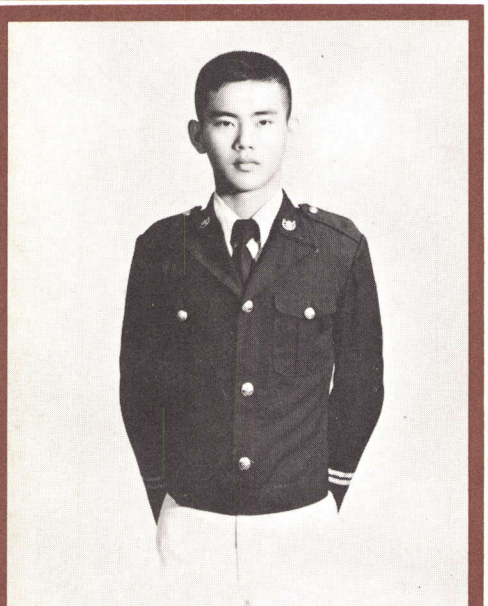

8205 นตท. ฤชา เมธีธรรมาภรณ์ ปิ๊ม
51 ตลาดตาช่วน ต. บ่าพุทรา
อ. บางปะ ๆ จ. กำแพงเพชร
ร.ร. นครสวรรค์ นครสวรรค์

รุ่นที่ 19

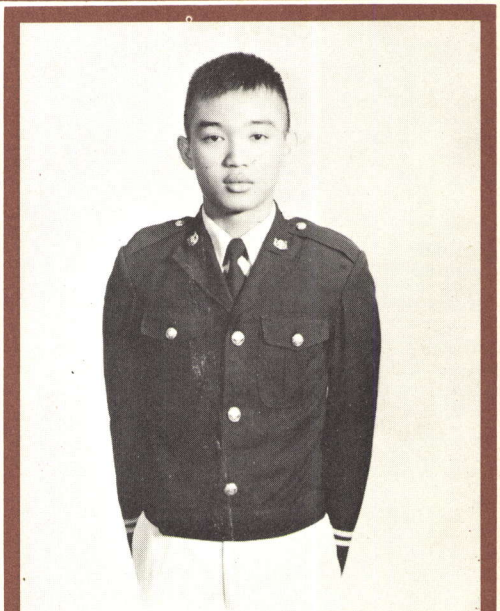

7685 นตท. กฤษฎา เงาแก้ว
21 หมู่ 12 ต. สันกำแพง
อ. สันกำแพง จ. เชียงใหม่
ร.ร. ยุพราชวิทยา เชียงใหม่

PRE·CADET

เตรียมทหาร

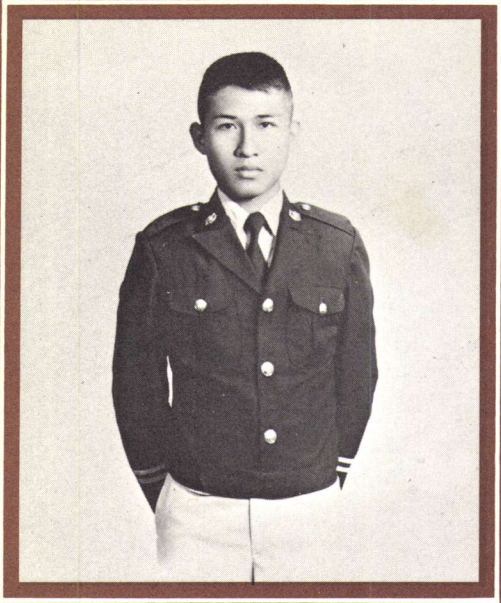

7835 นตท. ธีรวิทย์ เจริญศิลป์
ศูนย์การทหารบืนใหญ่ ค่ายพหลโยธินฯ
เขาพระราม อ. เมือง จ. ลพบุรี
ร.ร. วินิตศึกษา ลพบุรี

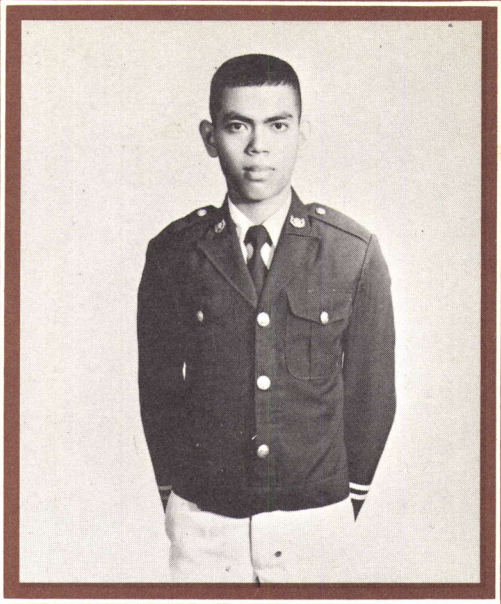

7954 นตท. มณฑล ชาวคูเวียง
102 หมู่ 12 ต. บ้านแหลม
อ. บางปลาม้า จ. สุพรรณบุรี
ร.ร. วัดราชาธิวาส กรุงเทพฯ

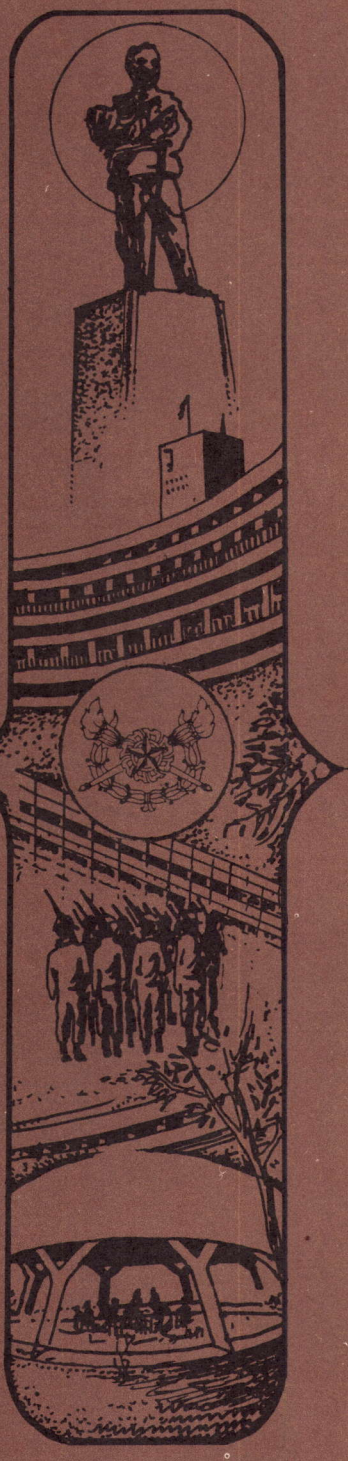

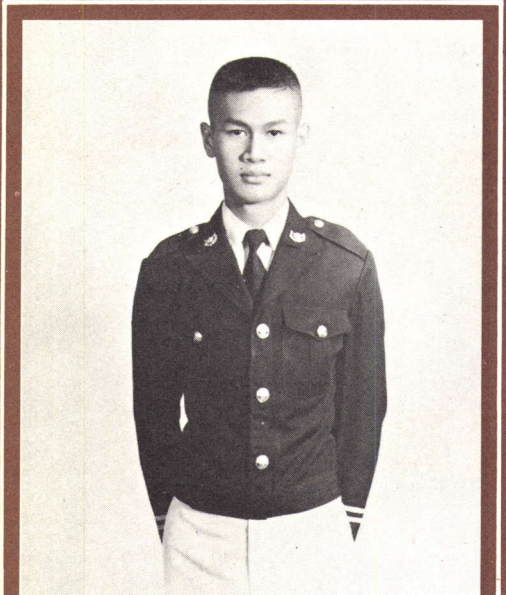

7851 นตท. นเรศน์ มีลาภ
100 หมู่ 3 ถนนปราบไตรจักร ต. ศรีประจันต์
อ. ศรีประจันต์ จ. สุพรรณบุรี
ร.ร. วัดราชโอรส กรุงเทพฯ

รุ่นที่ 19

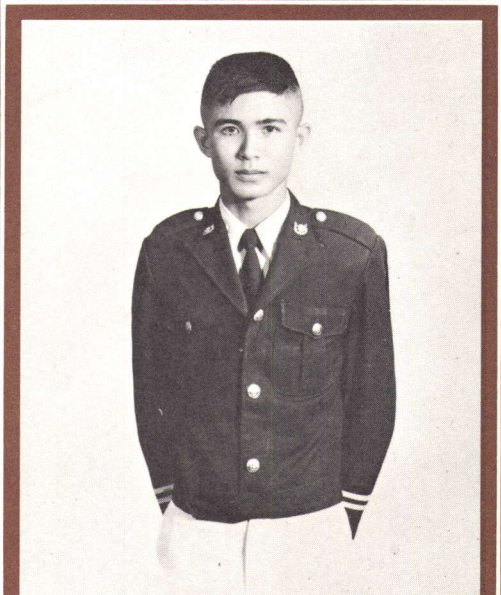

8116 นตท. สุชาติ จันทรวงศ์
10 ซอย 2 ถนนเขางู ต. หน้าเมือง
อ. เมืองราชบุรี จ. ราชบุรี

PRE·CADET

เตรียมทหาร

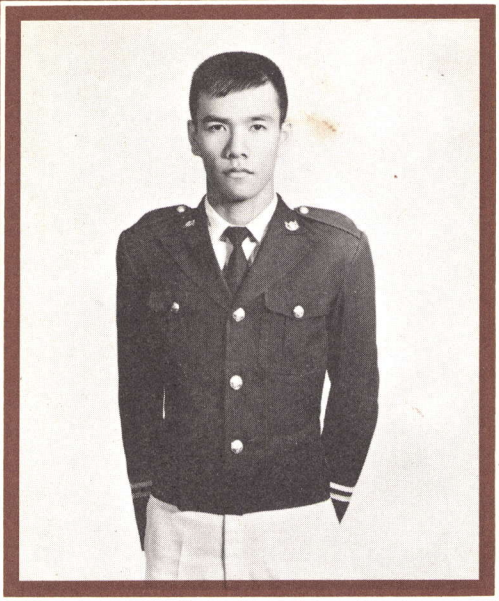

7646 นตท. อารี ศรีสวน
57 หมู่ 1 ถนนไชยสุรินทร์ ต. บ้านกุ่ม
อ. เมือง จ. เพชรบุรี
ร.ร. พรหมานุสรณ์ เพชรบุรี

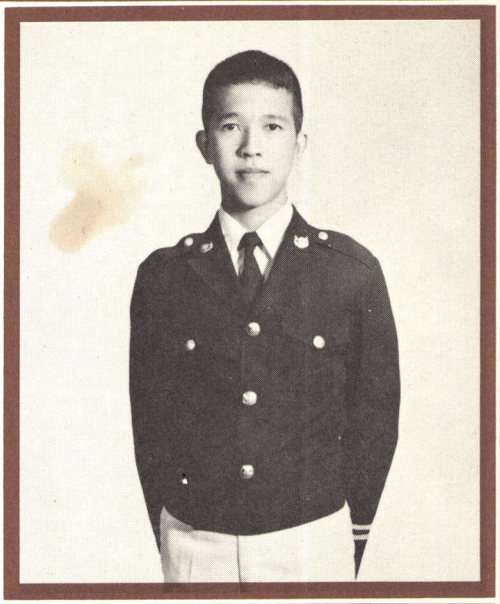

7794 นตท. ดลศักดิ์ อุทิตสาร
347/5 ถนนสกลสารคา
อ. วารินชำราบ จ. อุบลราชธานี

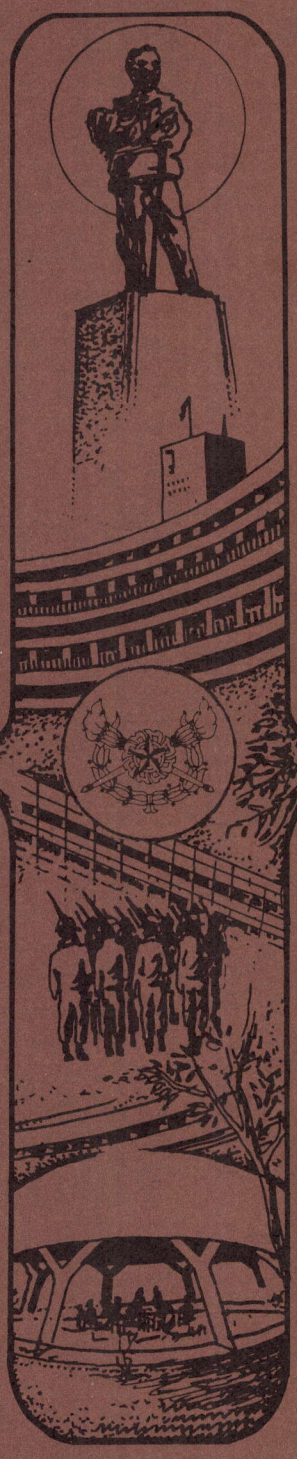

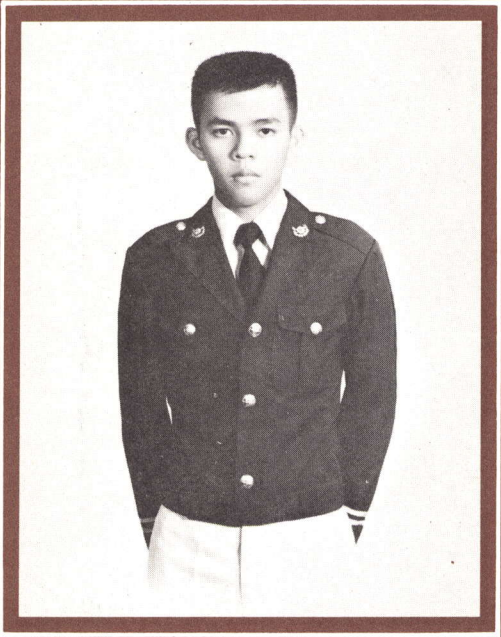

7923 นตท. พิชัย ภูยานนท์ แมว
1511/45 ถนนพหลโยธิน
อ. พญาไท จ. กรุงเทพ ฯ โทร. 2781387
ร.ร. หอวัง กรุงเทพ ฯ

รุ่นที่ 19

PRE·CADET