

นายเรืออากาศ

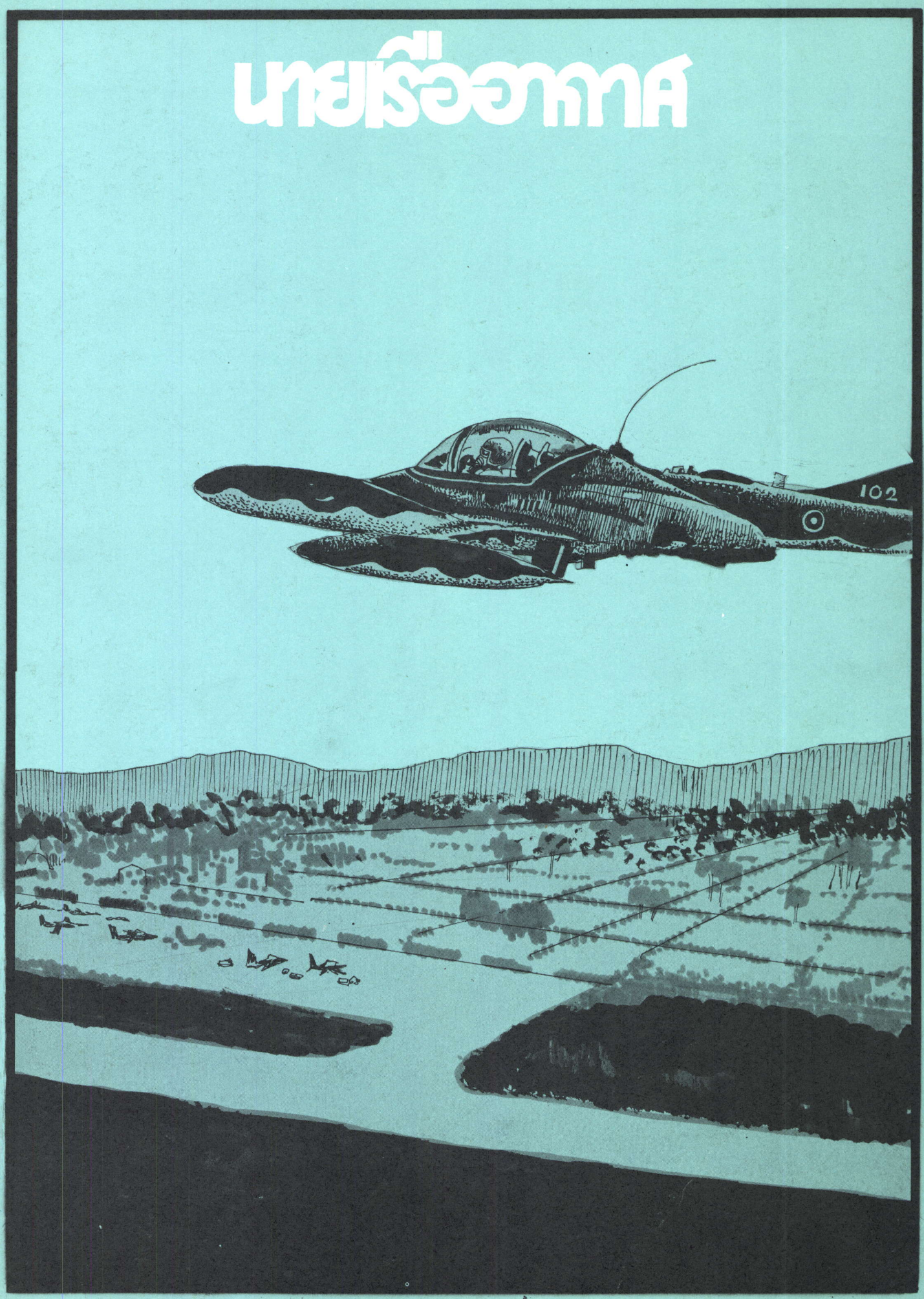

นายเรืออากาศ

ร่อนบินสู่ฟ้าสีคราม
เที่ยวคอยดูละอองฟ้าไทย
เหล่าลูกชาวฟ้าสีไทย
หน้าที่มีอยู่เคยชิน
ฝากใจไว้ถิ่นดอน
ห่างไปไม่กี่เวลา
เมฆหมอกระยิบยับตา
เพื่อไทยได้อยู่คู่ดิน

ดูปหมอกควันไม่วาย
ต้องห่างไกลลูกดิน
ค่ำเช้าต้องเตรียมตัวบิน
เหินไปทั่วถิ่นนภา
ทนร้อนในห้องเครื่องบรรยา
จะบินมาสู่ดอนเดนดิน
ป้องฟ้าเรื่อยมาอนันต์
ทัพฟ้าไม่สิ้นสลาย.....

เตรียมทหาร

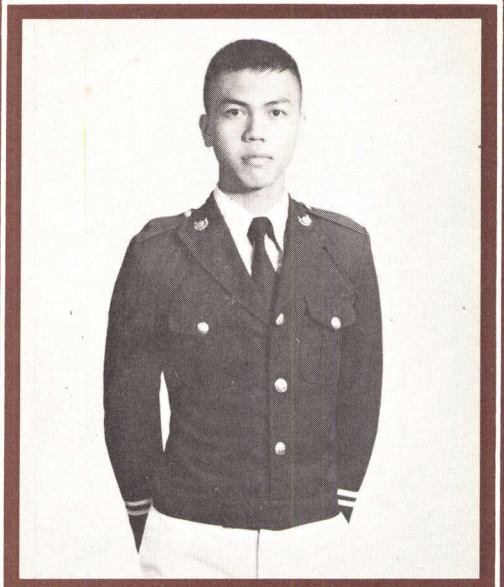

7697 นตท. เกษม วินสน เษม
198 ถนนห้วยยอด
อ. เมือง จ. ตรัง
ร.ร. ตรังคริสเตียนศึกษา ตรัง

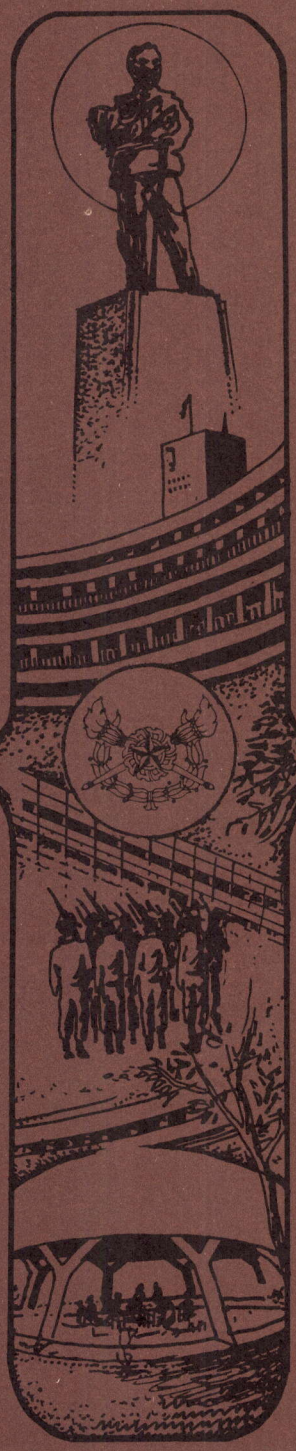

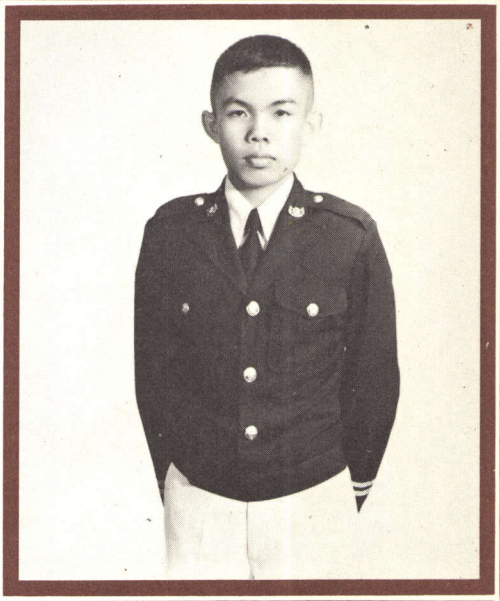

7704 นตท. เกรียงศักดิ์ หนองบึงคำ
96 หมู่ 8 ถนนห้างฉัตร-เกาะคา
อ. ห้างฉัตร จ. ลำปาง
ร.ร. ห้างฉัตรวิทยา ลำปาง

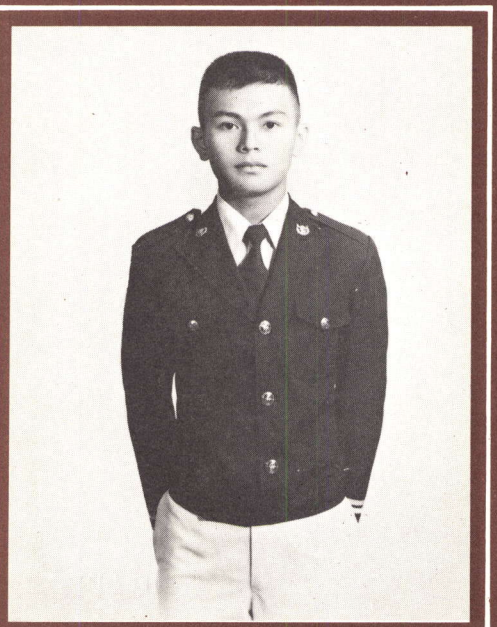

7693 นตท. กิตติศักดิ์ หนูนิมิตร อาร์ต
273 ตลาดนางเลิ้ง อ. บ้อมปราบ ฯ
จ. กรุงเทพ ฯ โทร. 2824768
ร.ร. ไตรมิตรวิทยาลัย กรุงเทพ ฯ

รุ่นที่ 19

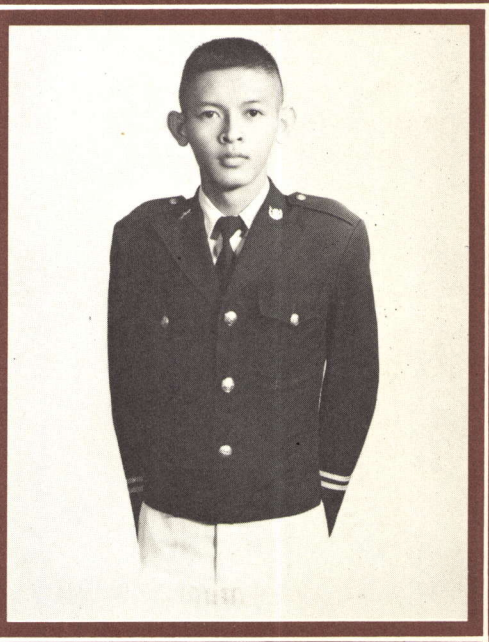

7707 นตท. เกียรติศักดิ์ สุวรรณ โต้ง
122/3 ถนนพหลโยธิน ต. ทะเลชุบศร
อ. เมือง จ. ลพบุรี
ร.ร. พิบูลวิทยาลัย ลพบุรี

PRE·CADET

เตรียมทหาร

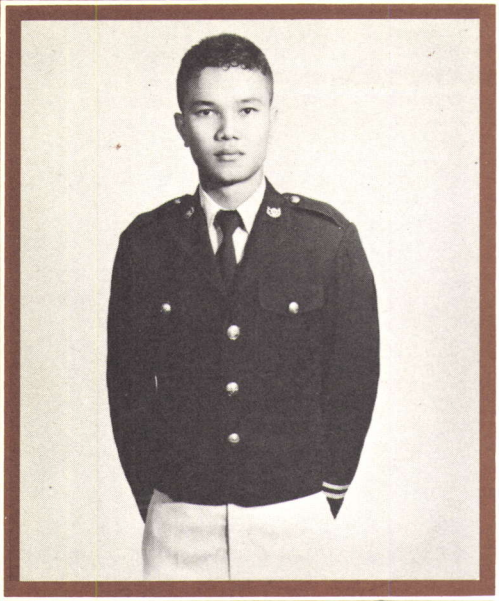

7687 นตท. กฤษดา เมืองนารถ
ศูนย์ฝึกการบินพลเรือน
อ. หัวหิน จ. ประจวบคีรีขันธ์
ร.ร. หัวหิน ประจวบคีรีขันธ์

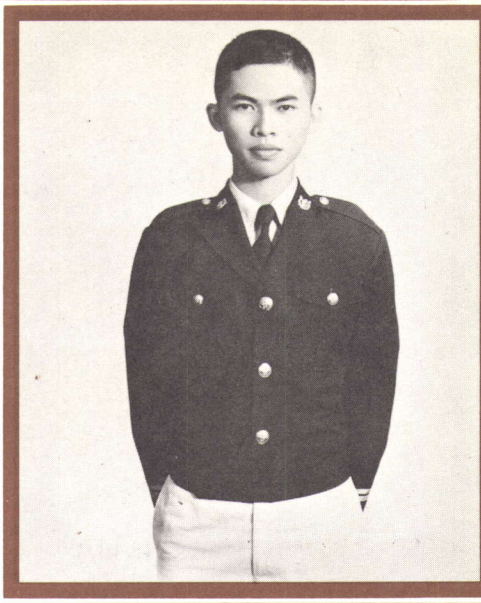

7709 นตท. โกเมท ตรีนก หนู
24 หมู่ 2 ต. ไทรม้า
อ. เมือง จ. นนทบุรี
ร.ร. วัดเขมาภิรตาราม นนทบุรี

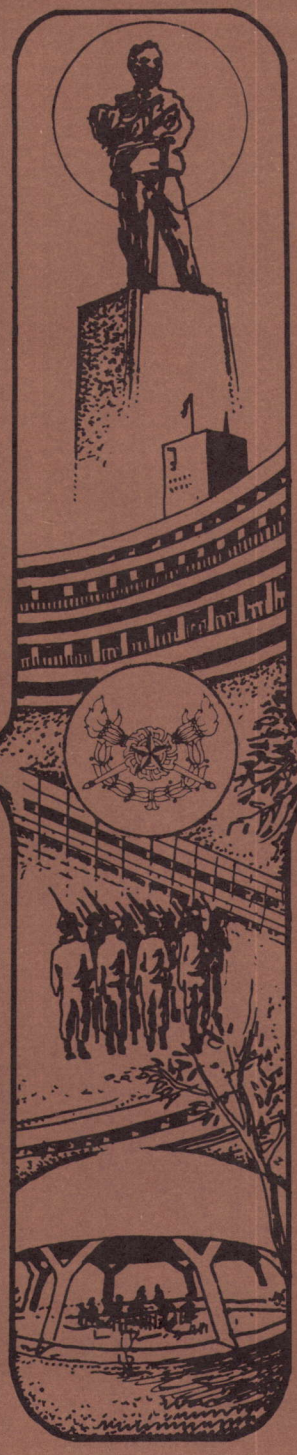

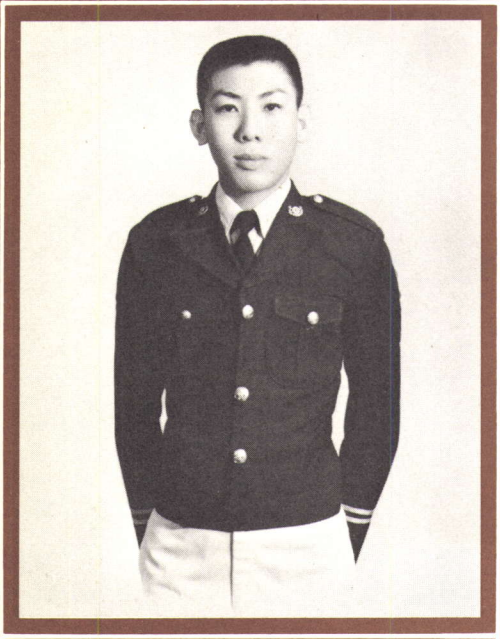

7710 นตท. โกศล นิศาบดี หรั่ง
345 หมู่ 8 สุขสวัสดิ์ 48 เขตราษฎร์บูรณะ
จ. กรุงเทพ ฯ โทร. 4625604
ร.ร. วัดประดู่ในทรงธรรม กรุงเทพ ฯ

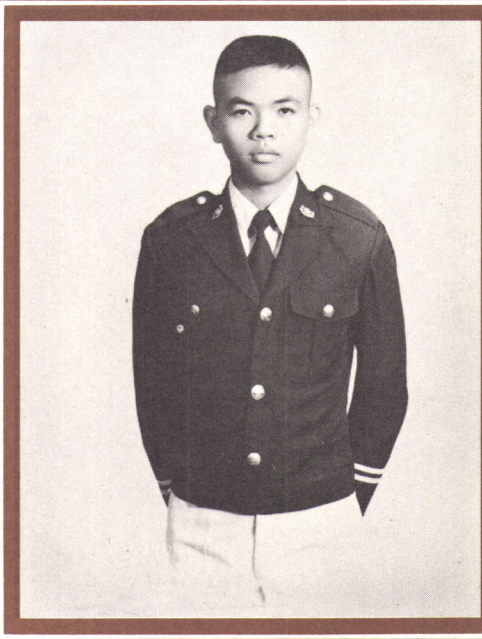

7698 นตท. เกษมชัย ทั้งนาค
84 ถนนพะเนียง จ. กรุงเทพ ฯ
ร.ร. ไตรมิตรวิทยาลัย กรุงเทพ ฯ

รุ่นที่ 19

PRE·CADET

เตรียมทหาร

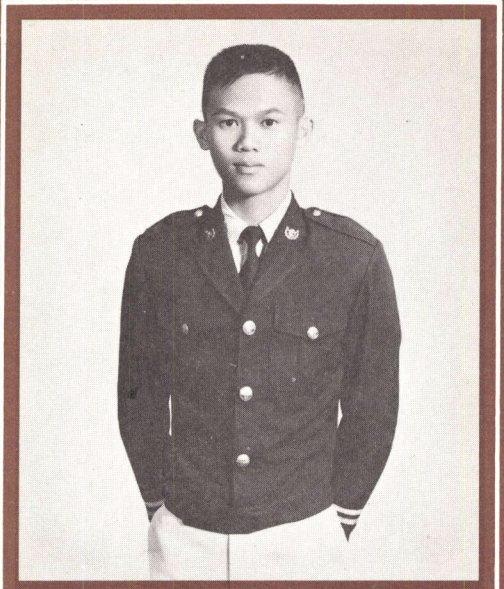

7663 นตท. คงฤทธิ์ ลาภไพศาล
179 ถนนโพนทอง ต. ตูมใต้
อ. กุมภวาปี จ. อุดรธานี
ร.ร. กุมภวาปี อุดรธานี

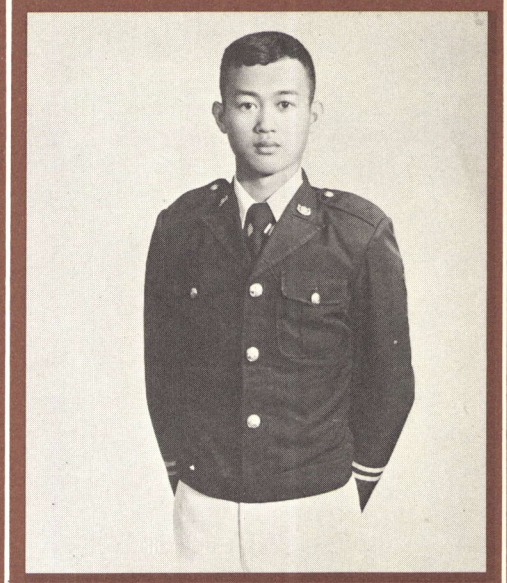

7777 นตท. คู่ชาติ นุชชะ
070/1 ต. ลานดอกไม้ตก
อ. เมือง จ. กำแพงเพชร
ร.ร. มัธโนทัย ตาก

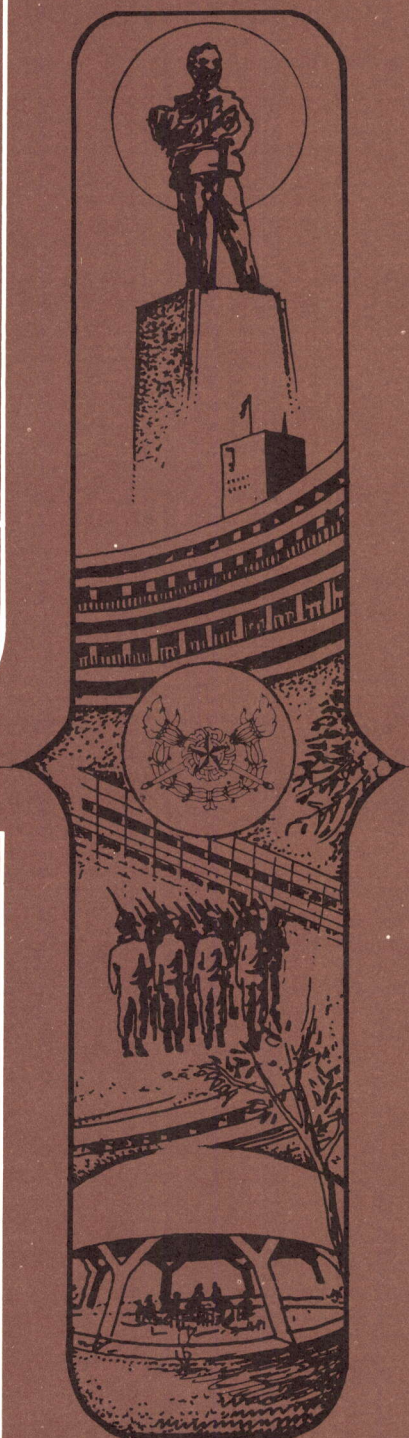

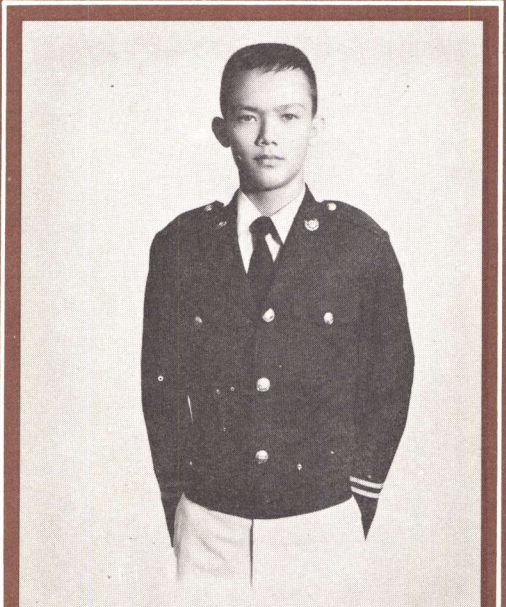

7725 นตท. จักรินทร์ ขจรบุญ ปิ่ง
28 ซอยพงษ์เวชอนุสรณ์
ถนนสุขุมวิท 64 จ. กรุงเทพ ฯ
ร.ร. ปทุมคงคา กรุงเทพ ฯ

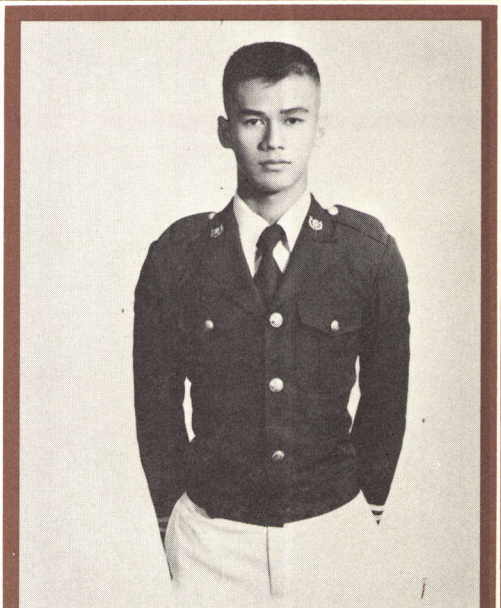

7727 นตท. จัตตุรงค์ พงษ์เพ็ชร
70/79 ถนนสุขาภิบาล 1
อ. บางกะปิ จ. กรุงเทพ ฯ
ร.ร. เซนต์จอห์น กรุงเทพ ฯ

รุ่นที่ 19

PRE·CADET

เตรียมทหาร

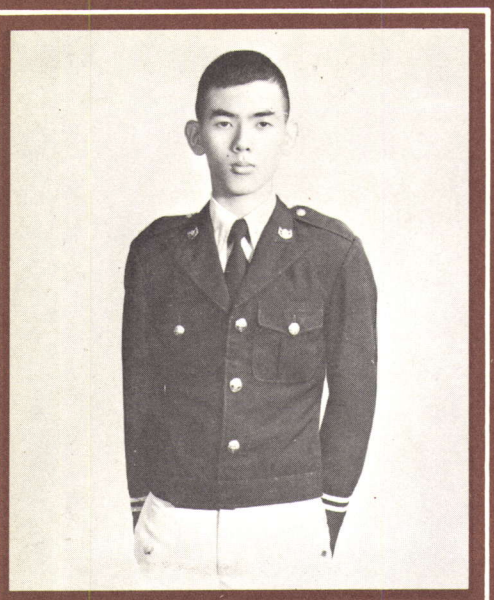

7732 นตท. จิโรจ บำรุงลาภ โจ้
ร. 1018 ถนนพหลโยธิน ต. คลองถนน
อ. บางเขน จ.กรุงเทพฯ โทร. 5236151-3386
ร.ร. เทพศิรินทร์ กรุงเทพ ฯ

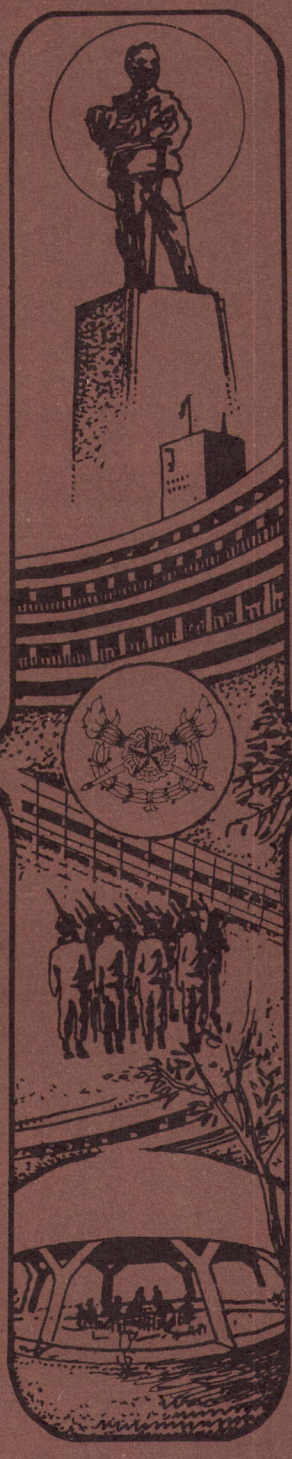

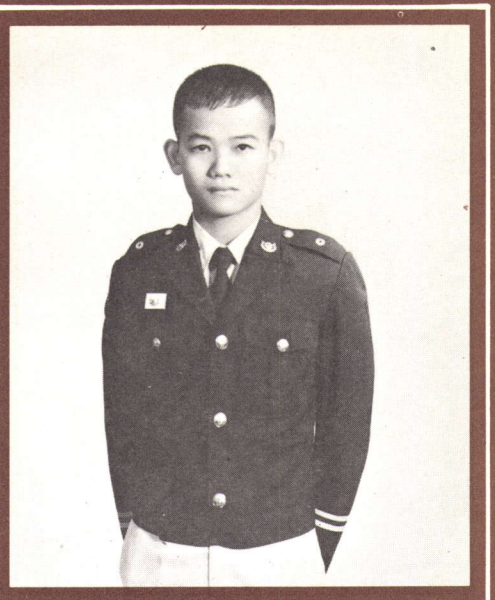

7780 นตท. เชี่ยวชาญ นราทอง เชี่ยว
5/46 ต. เขาน้อย
อ. ปราณบุรี จ. ประจวบคีรีขันธ์
ร.ร. เมืองปราณบุรี ประจวบคีรีขันธ์

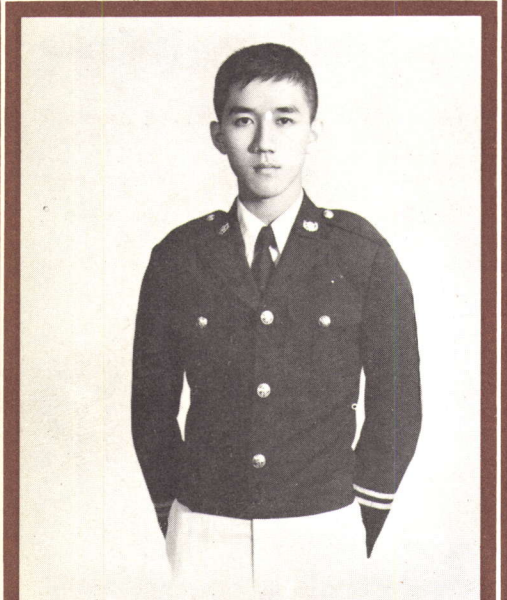

7767 นตท. ชิตชัย ไกรคง
451 หมู่ 8 ซอยสุขสวัสดิ์ 26 ต. บางประกอก
อ. ราษฎร์บูรณะ จ. กรุงเทพฯ
ร.ร. วัดบวรนิเวศ กรุงเทพ ฯ

รุ่นที่ 19

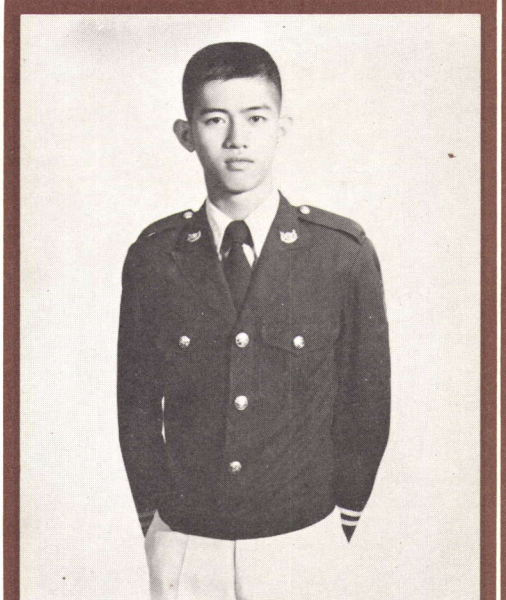

7730 นตท. จิรวัฒน์ มโนสารกิจ เต๋อ
182 ถนนมหาไชย จ. กรุงเทพฯ
ร.ร. วัดประดู่ในทรงธรรม กรุงเทพ ฯ

PRE·CADET

เตรียมทหาร

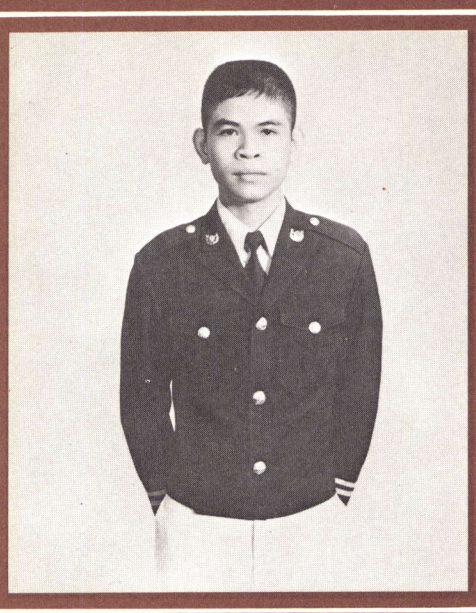

7762 นตท. ชาตรี อัมรพยาฆร์ ต้อม
4 หมู่ 8 ตรอกวัดประดู่ธรรมาธิบดี ต. บางซื่อ
ถนนประชาราษฎร์ สาย 1 อ. ดุสิต กรุงเทพฯ
ร.ร. โยธินบูรณะ กรุงเทพฯ

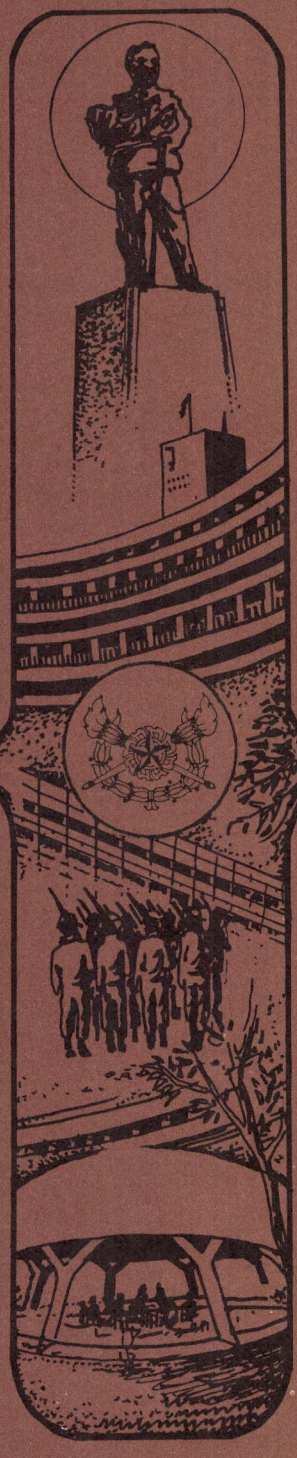

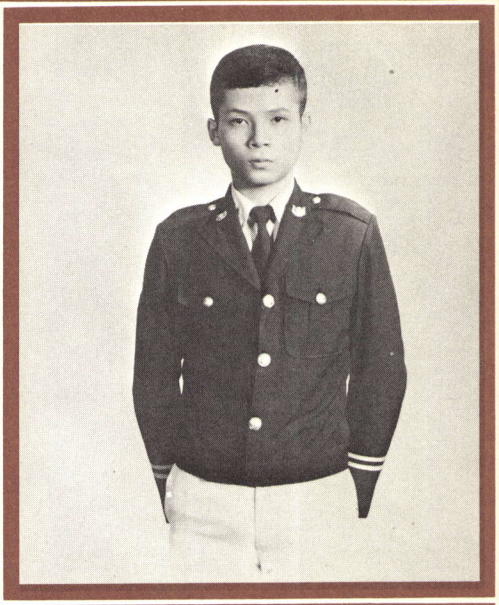

7782 นตท. ไชยบูรณ์ สุขประเสริฐ แอ๊ะ
53 หมู่ 6 ต. บ้านฉาง
อ. เมือง จ. ปทุมธานี
ร.ร. ปทุมวิไล ปทุมธานี

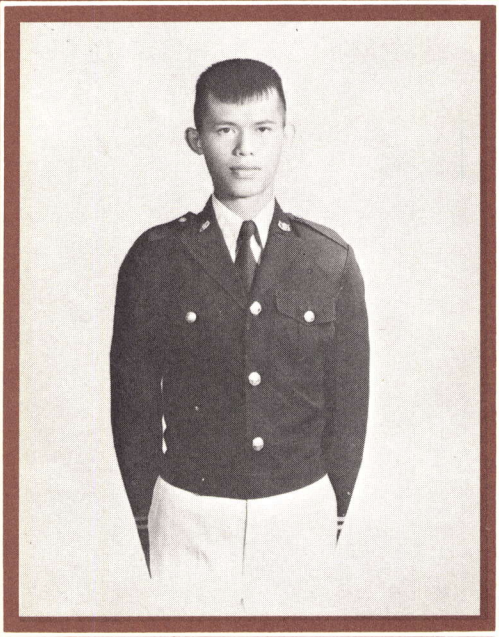

7664 นตท. ดำรงค์ ภาณุทัต ดำ
22 หมู่ 4 ต. วัดตูม
อ. พระนครศรีอยุธยา จ. พระนครศรีอยุธยา
ร.ร. อยุธยาวิทยาลัย พระนครศรีอยุธยา

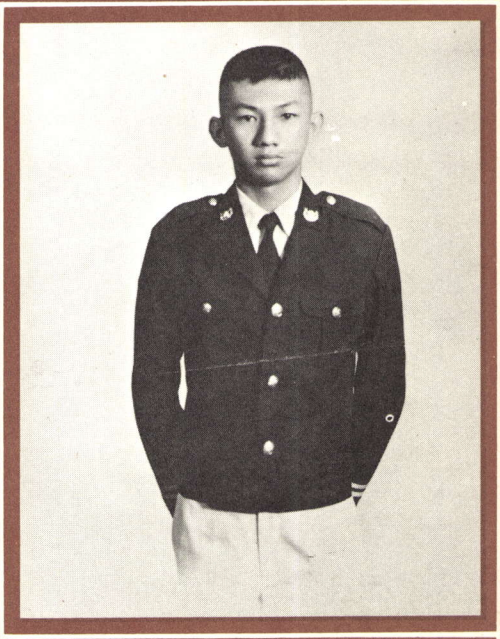

7798 นตท. เดชา กรมสุริยศักดิ์ ตุ้ย
166/9 ซอยสถิตยุทธการ ต. ท่าทราย
อ. เมือง จ. นนทบุรี
ร.ร. โยธินบูรณะ กรุงเทพฯ

รุ่นที่ 19

PRE·CADET

เตรียมทหาร

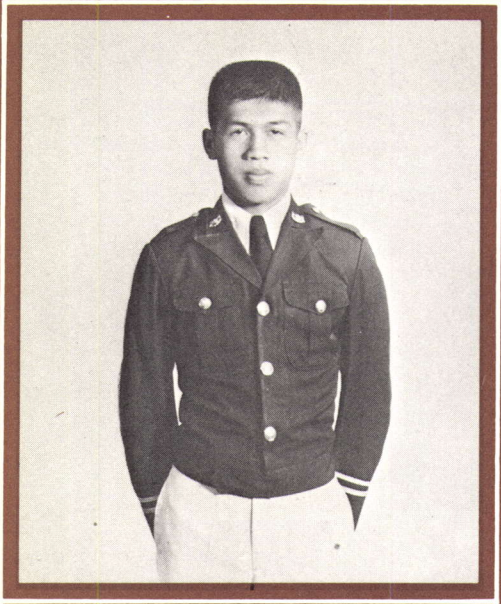

7796 นตท. ดำรงค์ แสงทอง ลง
30 บ้านห้วงสรวง หมู่ที่ 8 ต. พิกุล
อ. ชุมแสง จ. นครสวรรค์
ร.ร. ชุมแสงชนูทิศ นครสวรรค์

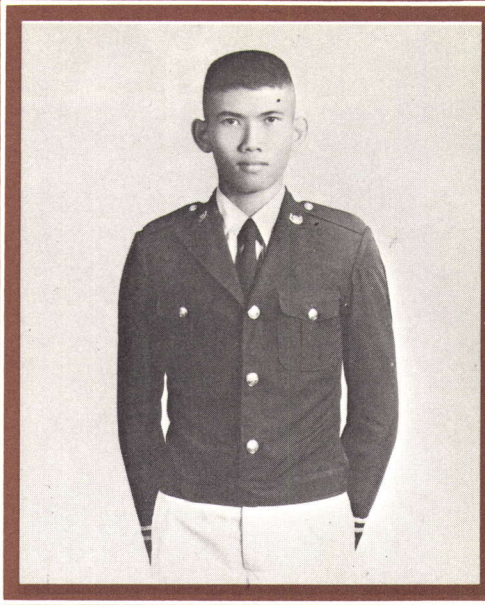

7803 นตท. ถาวร ศิริสัมพันธ์ ถึก
23 หมู่ 4 ถนนประชาชื่น ต. บางซื่อ
อ. ดุสิต จ. กรุงเทพฯ
ร.ร. โยธินบูรณะ กรุงเทพฯ

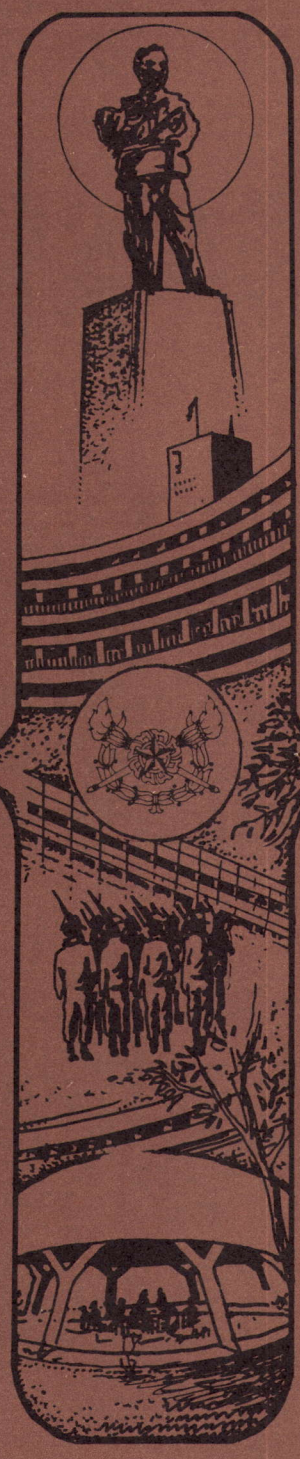

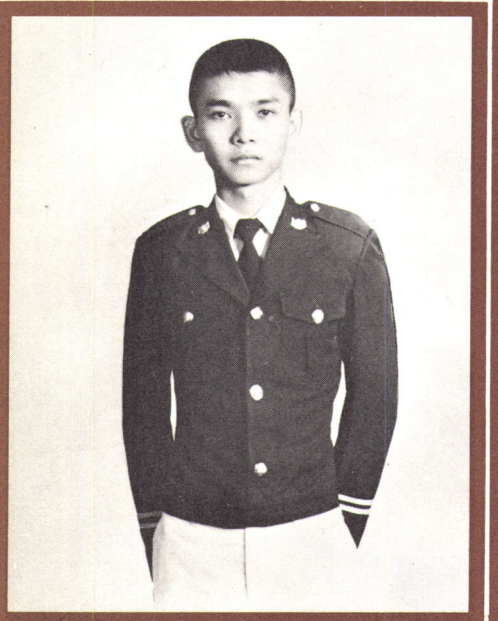

7804 นตท. ถาวรวัฒน์ จันทนาลม ปุ้ม
91/185 หมู่ 11 ต. คลองกุ่ม
อ. บางกะปิ จ. กรุงเทพฯ โทร. 5109838
ร.ร. สามเสนวิทยาลัย กรุงเทพฯ

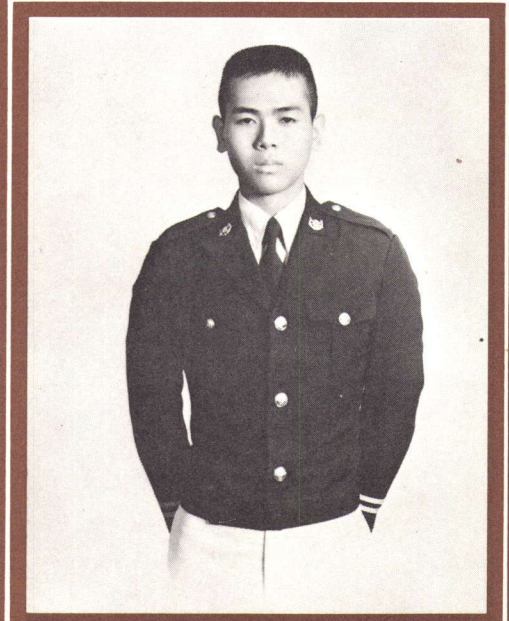

07807 นตท. ทรงพล แจ้งสี
3 หมู่ 11 ต. บางแวก
อ. ภาษีเจริญ จ. กรุงเทพฯ
ร.ร. วัดนวลนวดิศ กรุงเทพฯ

รุ่นที่ 19

PRE·CADET

เตรียมทหาร

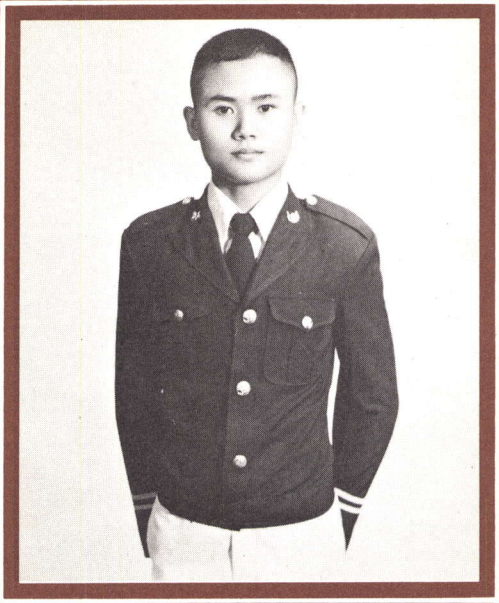

7665 นตท. ทวาย กุลแก้ว
58 หมู่ 4 ต. ทุ่งน้อย
อ. โพทะเล จ. พิจิตร
ร.ร. โพธิธรรมสุวัฒน์ พิจิตร

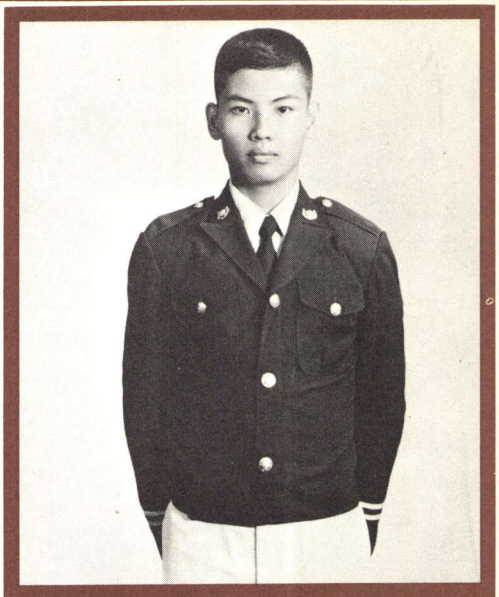

7666 นตท. ทองใบ นิลจันทึก ต้อ
500 หมู่ 10 หนองกะจะ ต. ปากช่อง
อ. ปากช่อง จ. นครราชสีมา
ร.ร. ฤทธิยะวรรณาลัย กรุงเทพ ฯ

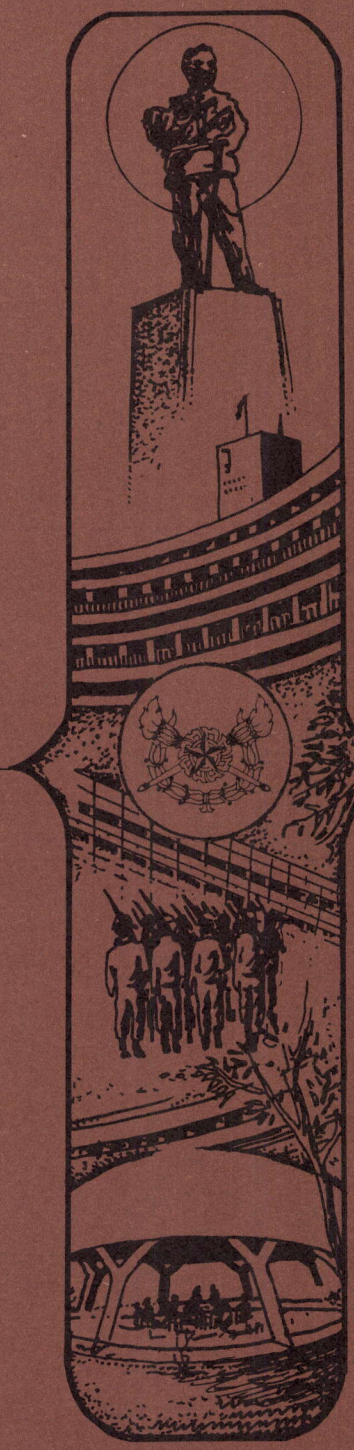



7822 นตท. ธนิศร์ เจียตระกูล ป๋อม
171/1046 ถนนพหลโยธิน อ. บางเขน
ต. คลองถนน จ. กรุงเทพ ฯ โทร. 5236151 ต่อ 2411
ร.ร. กรุงเทพคริสเตียนวิทยาลัย กรุงเทพ ฯ

รุ่นที่ 19

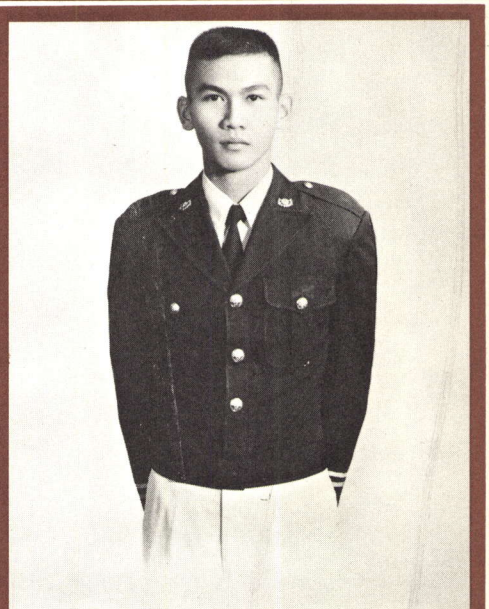

7850 นตท. นราธิป คำระกาย ธิป
0100/6 ค่ายธนะรัชต์
ปราณบุรี จ. ประจวบคีรีขันธ์
ร.ร. หัวหินวิทยาลัย ประจวบคีรีขันธ์

PRE·CADET

เตรียมทหาร

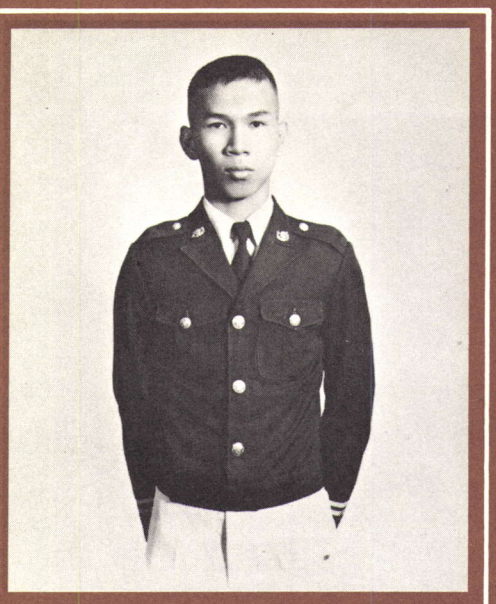

7840 นตท. นคร ขำชื่น **ตั้ง**
43 หมู่ 11 ต. สำโรงใต้
อ. พระประแดง จ. สมุทรปราการ
ร.ร. สมุทรปราการ สมุทรปราการ

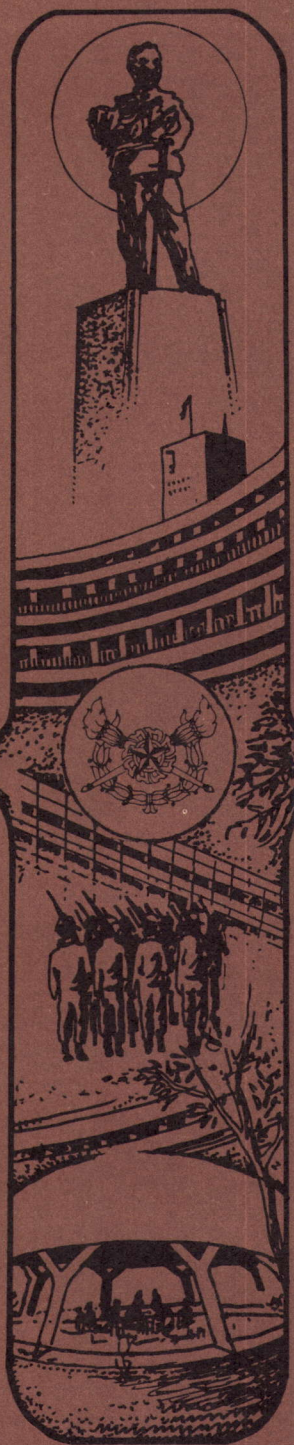

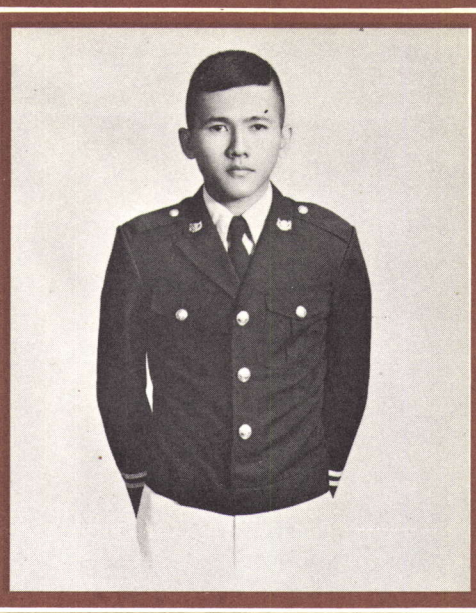

7853 นตท. นัทธี พงษ์แตง **ตุ๋ย**
21/7 ซอย 10 ถนนงามวงค์วาน ต. ชินเขต
อ. บางเขน จ. กรุงเทพฯ
ร.ร. พินธะศึกษา กรุงเทพฯ

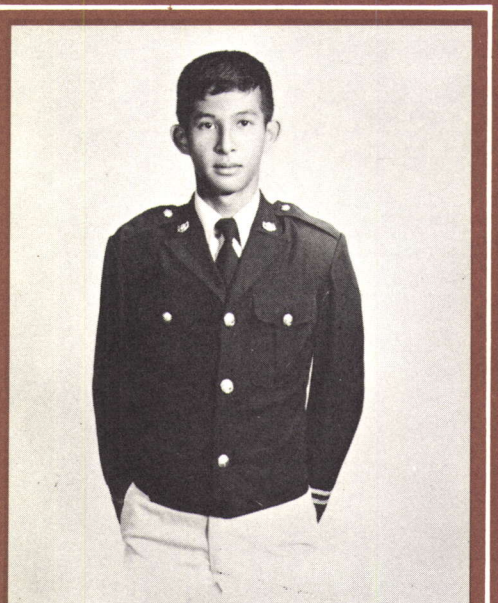

7845 นตท. นพรัตน์ จรรยาสวัสดิ์ ต่าย
20 หมู่ 4 ซอยจัดสรรกรมตำรวจ 4 ต. อนุสาวรีย์
อ. บางเขน จ. กรุงเทพฯ
ร.ร. สตรีวิทยา 2 กรุงเทพฯ

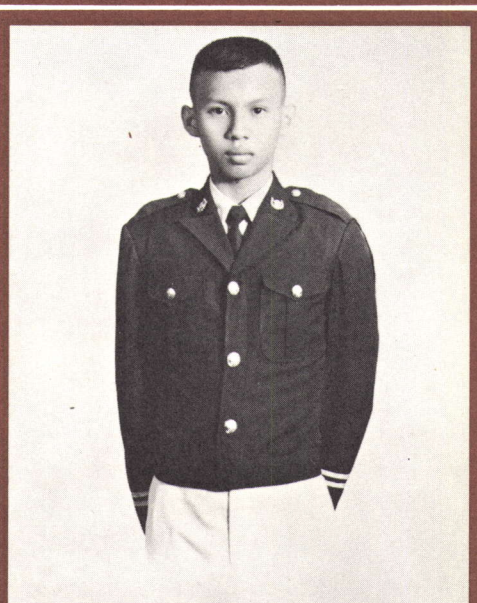

7841 นตท. นพดล นาคะมาลัย เบิ้ล
37/3 ต. สามพราน
อ. สามพราน จ. นครปฐม
ร.ร. นาคประสิทธิ์ นครปฐม

รุ่นที่ 19

PRE-CADET

เตรียมทหาร

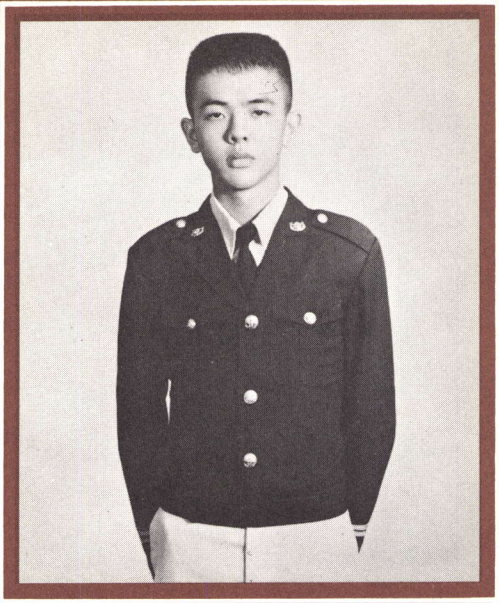

7902 นตท. ปรารถนา พัฒนศิริ ม่ำ
75 ซอย 2 ก.ม. 27 ถนนพหลโยธิน
ดอนเมือง กรุงเทพ ฯ โทร. 5236151 ต่อ 2273
ร.ร. สาธิตจุฬา ฯ กรุงเทพ ฯ

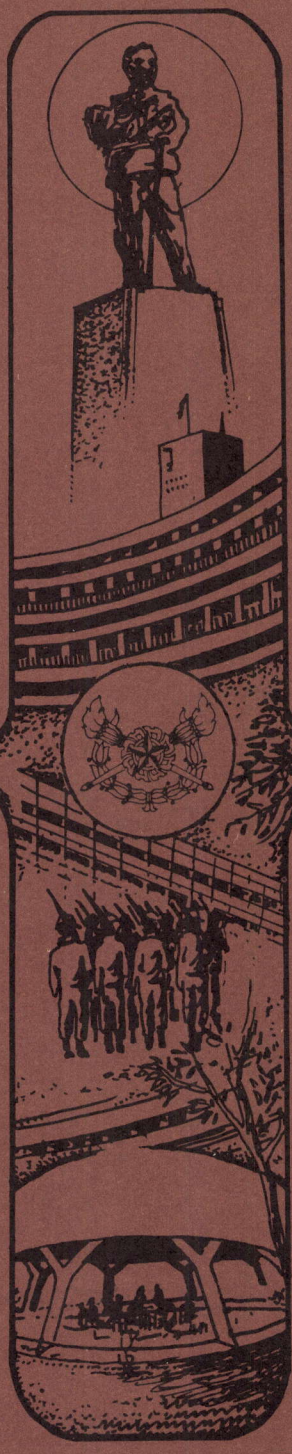

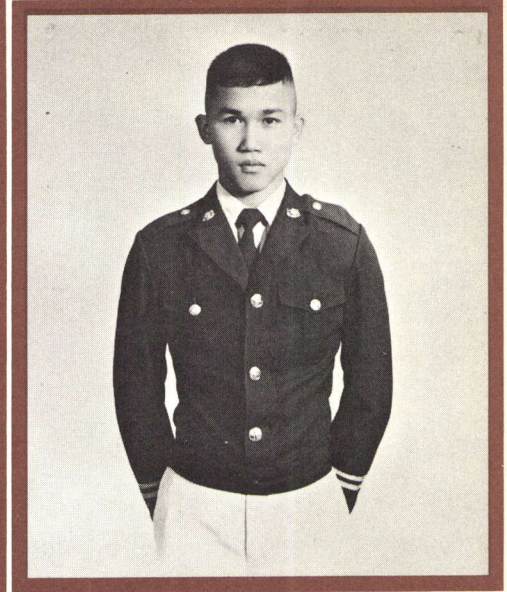

7893 นตท. ประสงค์ กองสุข เต่า
266/9 ถนนกสิกรทุ่งสร้าง
อ. เมือง จ. ขอนแก่น โทร. 227084
ร.ร. อัสสัมชัญ นครราชสีมา

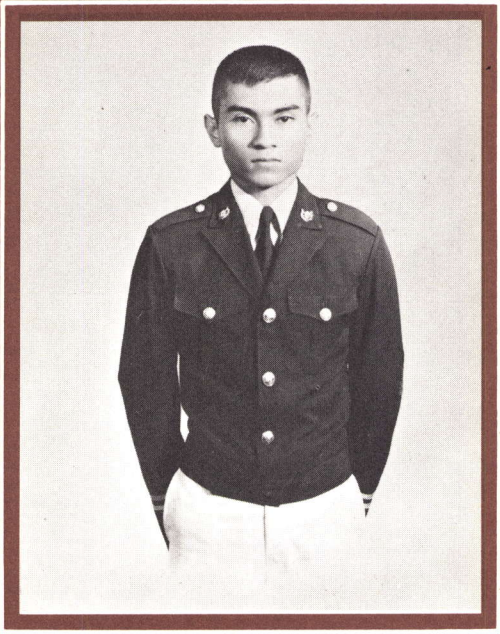

7892 นตท. ประสงค์ ดวงเดือน ตุ้ม
70 หมู่ 1 ต. สมอพลือ
อ. บ้านลาด จ. เพชรบุรี
ร.ร. พรหมานุสรณ์ เพชรบุรี

รุ่นที่ 19

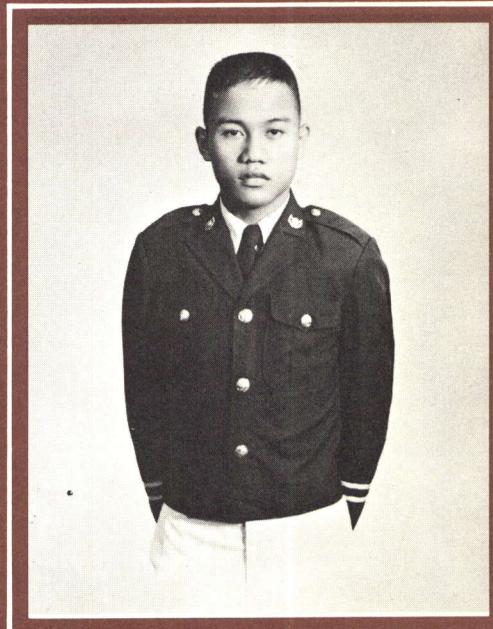

7885 นตท. ประทีป คูณขุนทด ต้อม
477/2 หมู่ 8 กม. 26/1 ซอย 1 ต. สายไหม
อ. บางเขน จ. กรุงเทพ ฯ
ร.ร. หอวัง กรุงเทพ ฯ

PRE·CADET

เตรียมทหาร

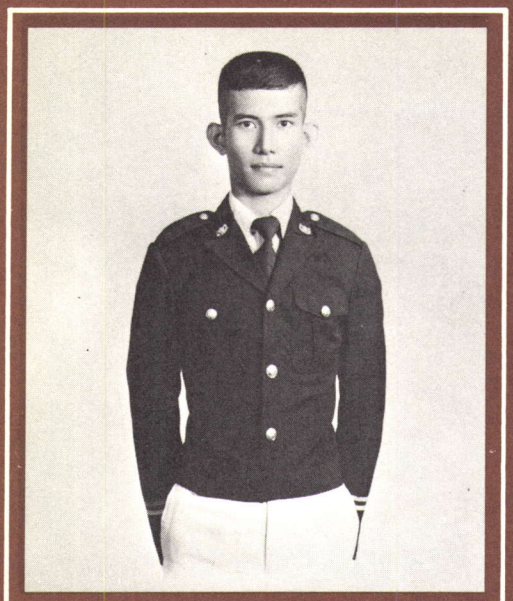

7664 นตท. ปรีชา ชูสวัสดิ์ บ้อม
1800/3 ซอยเลิศสุข ถนนจรัลสนิทวงศ์
ต. บางบำหรุ อ. บางกอกน้อย จ. กรุงเทพฯ
ร.ร. บำรุงวิทยา นครปฐม

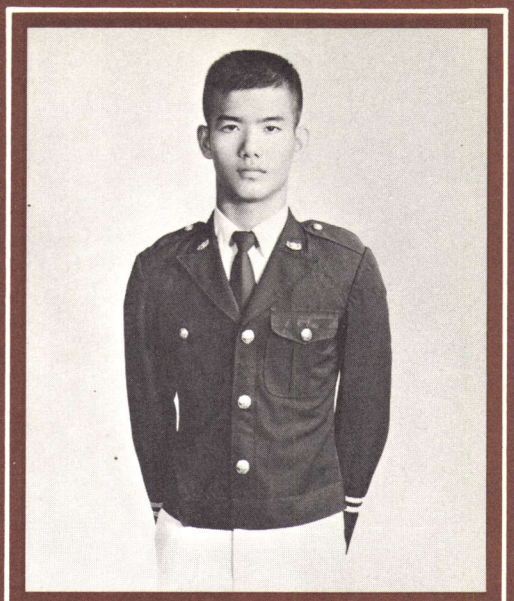

7942 นตท. ไพศาล น้ำทับทิม
8/445 ค่ายจิรประวัติ
อ. เมือง จ. นครสวรรค์
ร.ร. โชติรวี นครสวรรค์



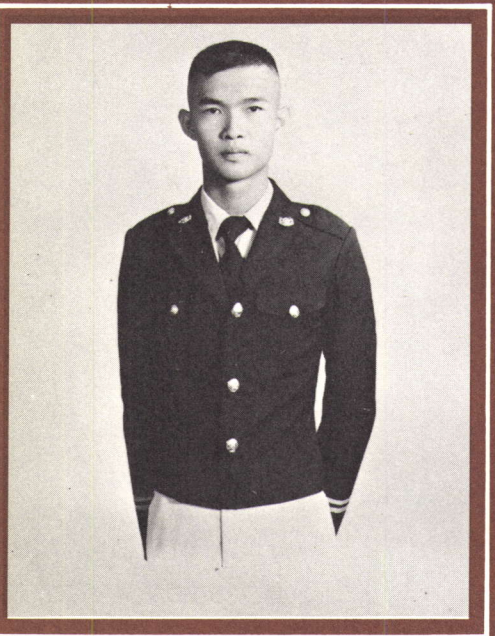

7936 นตท. พีรพงศ์ ศรีพันธุ์วงศ์
0325/4 ค่ายธนะรัชต์
ปราณบุรี จ. ประจวบคีรีขันธ์
ร.ร. พิบูลวิทยาลัย ลพบุรี

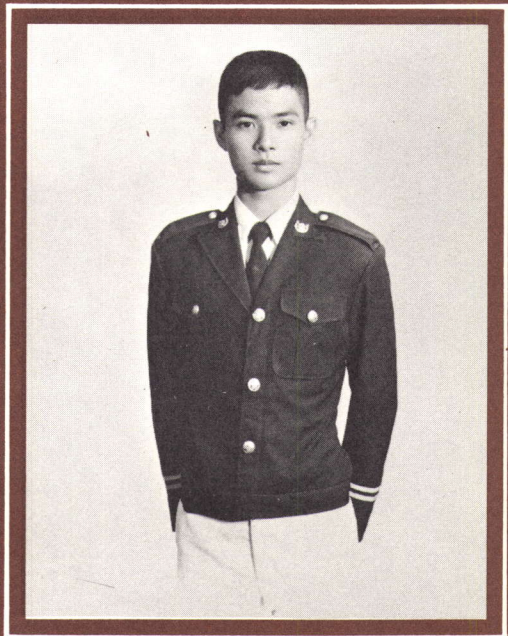

7914 นตท. พรพล เบญจกุล ตุ้ม
939/5 ซอยเปี่ยมอนุสรณ์
อ. เมือง จ. สมุทรสงคราม
ร.ร. สวนกุหลาบวิทยาลัย กรุงเทพฯ

รุ่นที่ 19

PRE·CADET

เตรียมทหาร

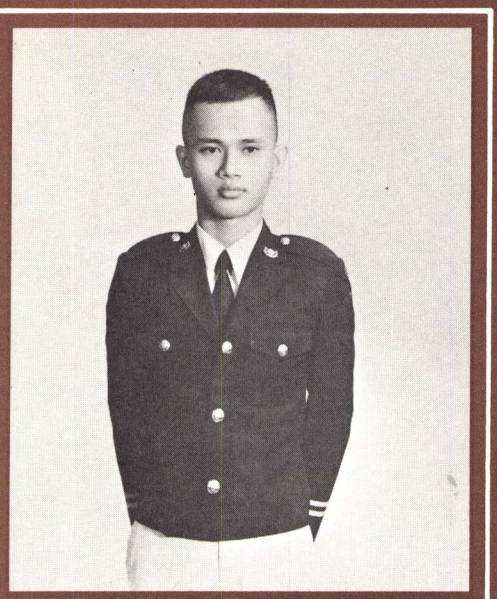

7943 นตท. เฟื่องศักดิ์ เรืองกล เจียบ
209 ถนนสุคันธาราม อ. ดุสิต
จ. กรุงเทพฯ โทร. 2810015
ร.ร. ดาราสมุทร ศรีราชา

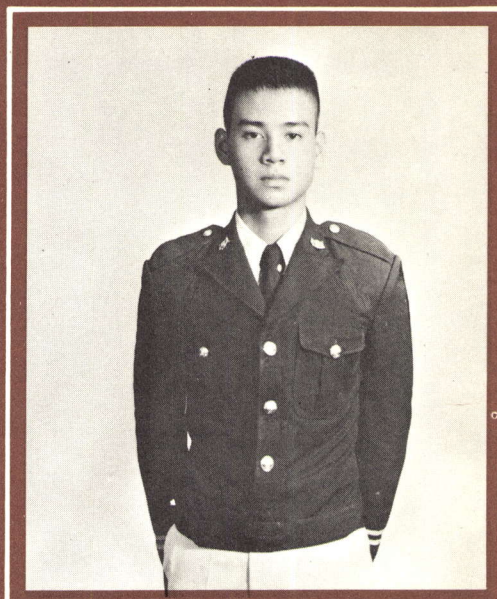

7950 นตท. ภูมิใจ ชัยพันธุ์ น้อย
413/64 ต. สัตหีบ
อ. สัตหีบ จ. ชลบุรี
ร.ร. สัตหีบ ชลบุรี

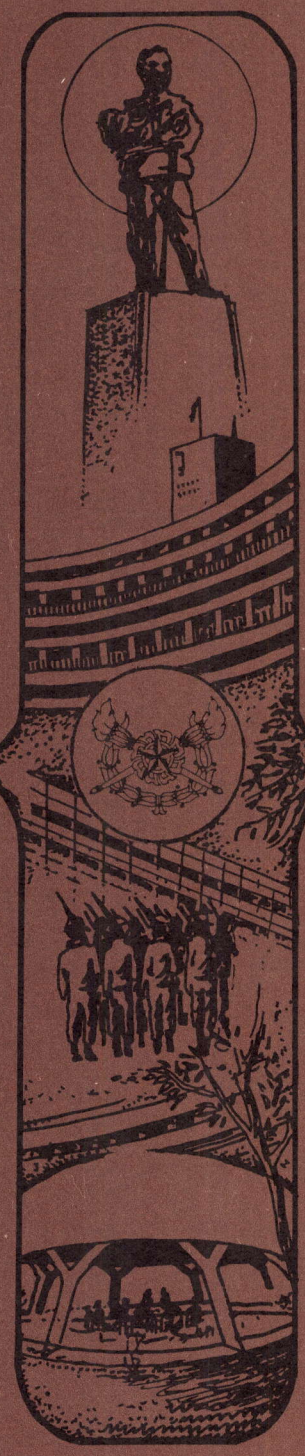

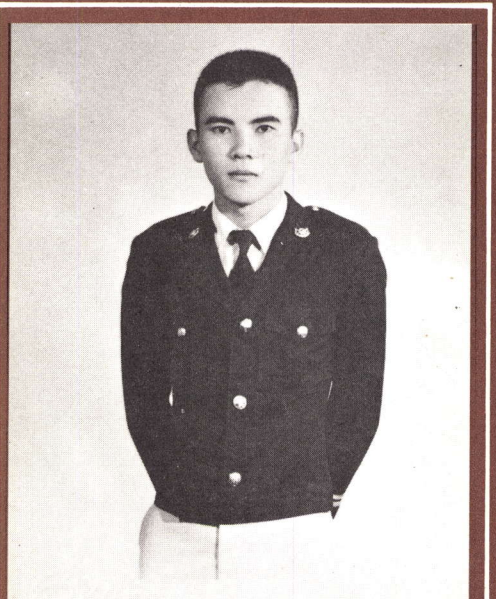

7946 นตท. ภาคภูมิ อรุณศรี ตุ่น
1 ซอย ร.ร ไพศาลศิลป์ ต. บางค้อ
อ. บางขุนเทียน จ. กรุงเทพฯ
ร.ร. วัดราชโอรส กรุงเทพฯ

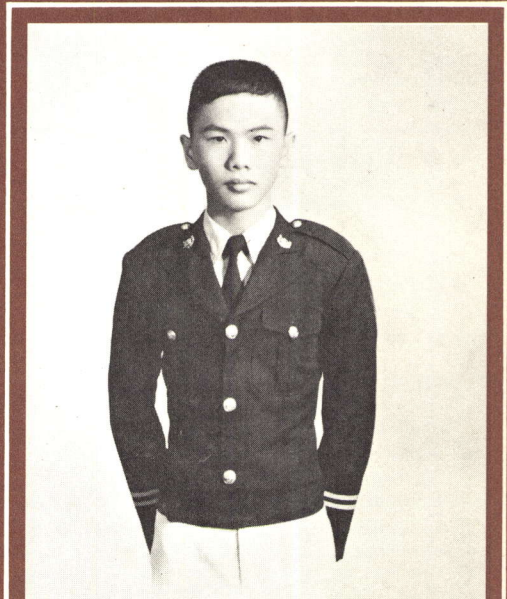

7959 นตท. มันทรัพย์ ตั้งภากรณ์ โต
38 ถนนสุขีโมกข์
อ. เมือง จ. นครสวรรค์
ร.ร. นครสวรรค์ นครสวรรค์

รุ่นที่ 19

PRE·CADET

เตรียมทหาร

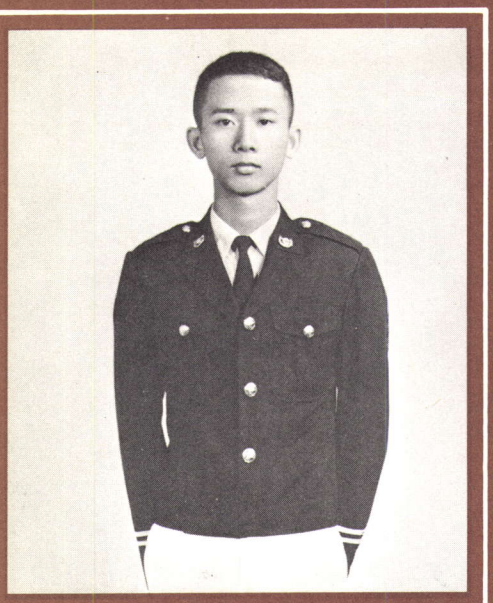

7956 นตท. มนตรี ศรีเมือง หมู
145/58 หน่วยข่าวกรองทางทหาร ทบ.
ถนนพระราม 5 อ. ดุสิต จ. กรุงเทพฯ
ร.ร. วัดราชาธิวาส กรุงเทพฯ

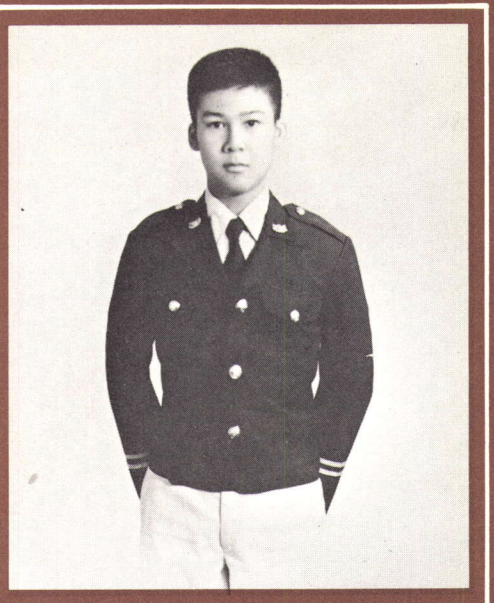

7964 นตท. แมน ศีตะจิตต์ แมน
28 เย็นอากาศ ทุ่งมหาเมฆ
อ. ยานนาวา จ. กรุงเทพฯ โทร. 2862764
ร.ร. สาธิตจุฬาฯ กรุงเทพฯ

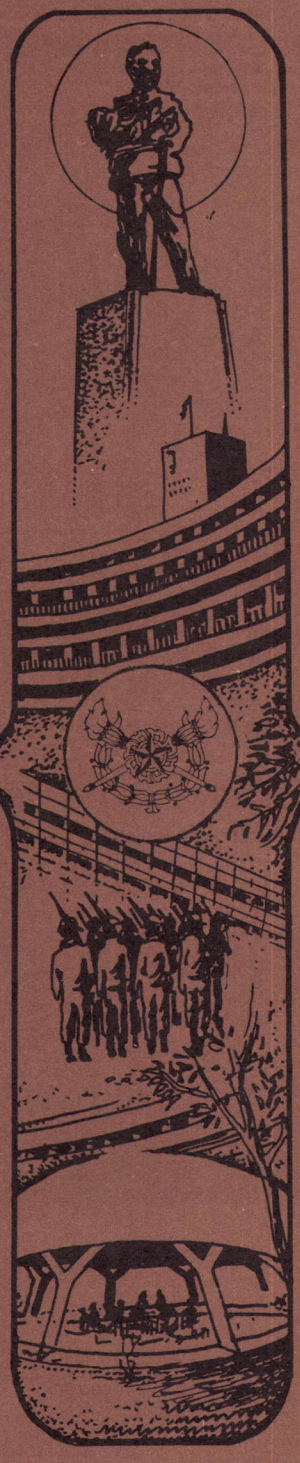

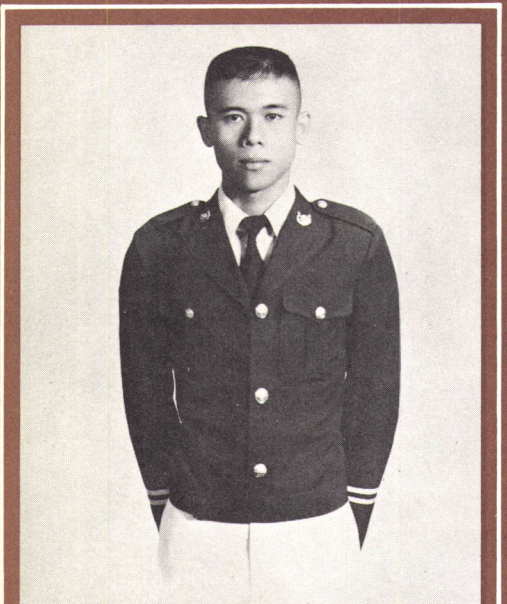

7669 นตท. มนัส ฤทธิรงค์ ป๊อก
ป. 2194-9 บ้านพักทหารอากาศ ท่าดินแดง
ดอนเมือง จ. กรุงเทพฯ โทร. 5236151 ต่อ 4381
ร.ร. ดอนเมือง ทหารอากาศบำรุง กรุงเทพฯ

รุ่นที่ 19

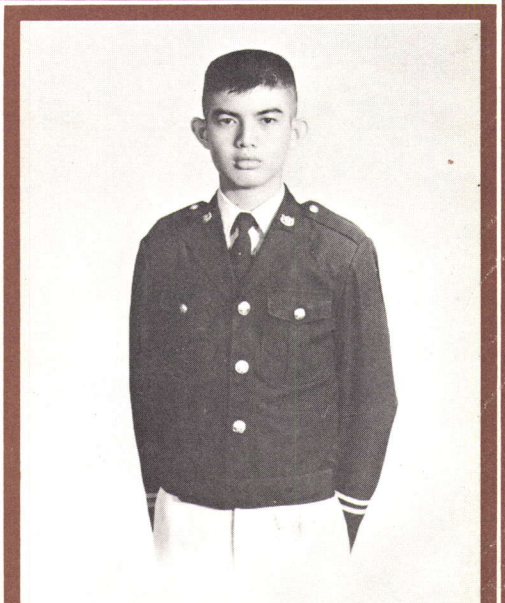

7962 นตท. มารุต แสงประดับ ไก่
166 หมู่ 8 ซอยเพิ่มสุข ประชาอุทิศ
อ. ราษฎร์บูรณะ จ. กรุงเทพฯ โทร. 4625974
ร.ร. เทพศิรินทร์ กรุงเทพฯ

PRE-CADET

เตรียมทหาร

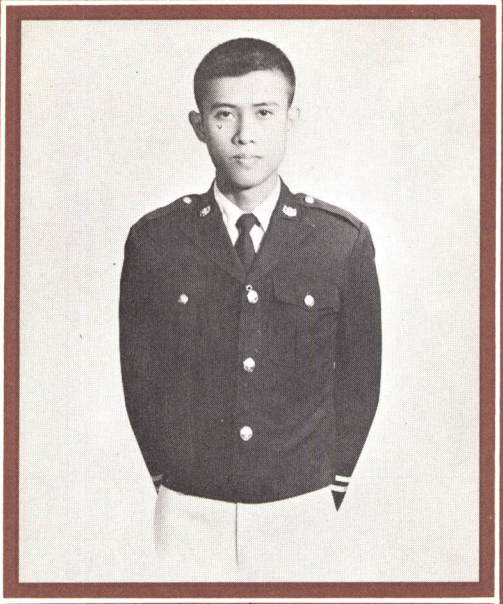

7969 นตท. รังสรรค์ ใจสุภาพ ปอง
29/10 ต. บางอ้อ
อ. บางกอกน้อย จ. กรุงเทพฯ
ร.ร. โยธินบูรณะ กรุงเทพฯ

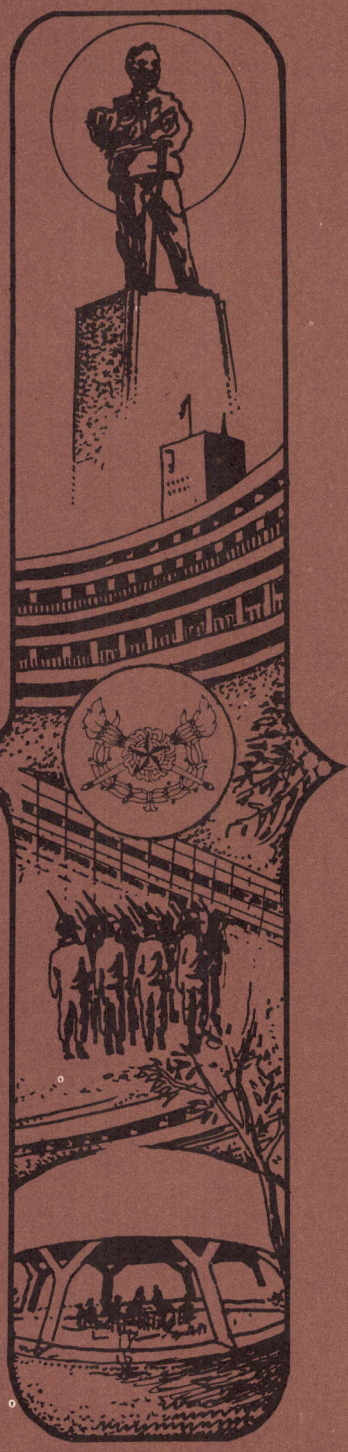

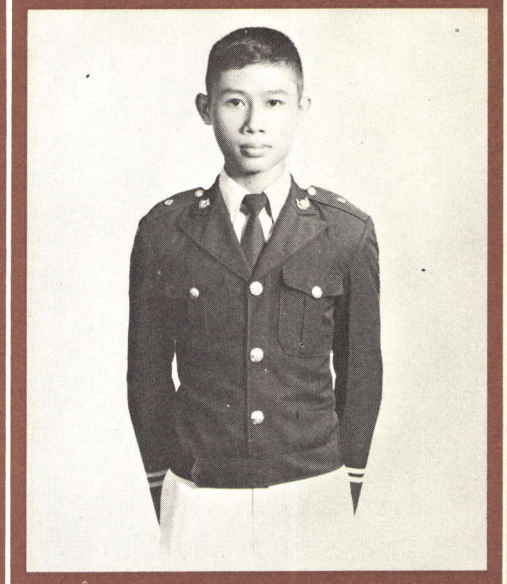

7972 นตท. ราตร บุญชิต ต้อม
96/5 ถนนศรีสุข
อ. เมือง จ. อุดรธานี
ร.ร. อุดรพิทยานุกูล อุดรธานี

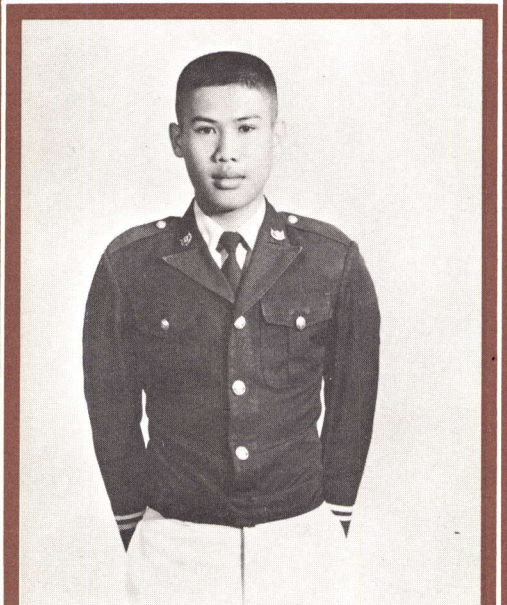

7975 นตท. เลอพงศ์ นาคสังข์ ตุ๊
149 หมู่ 9 ต. วังไผ่
อ. เมือง จ. ชุมพร
ร.ร. ศรียาภัย ชุมพร

รุ่นที่ 19

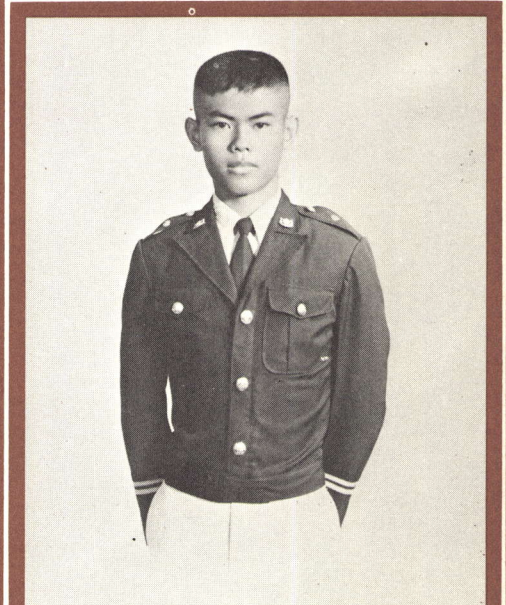

7976 นตท. เลอสรวง รอดเดช สรวง
12/9 หมู่ 3 ต. ตลาดบางเขน
อ. บางเขน จ. กรุงเทพฯ
ร.ร. เซนต์จอห์น กรุงเทพฯ

PRE·CADET

เตรียมทหาร

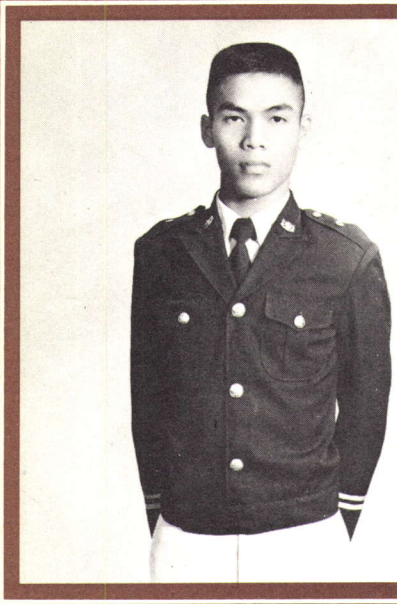

7670 นตท. วัลลภ เที่ยนแก้ว หนู
150 หมู่ 6 ต. บางเขน
อ. เมือง จ. นนทบุรี
ร.ร. โยธินบูรณะ กรุงเทพ ฯ

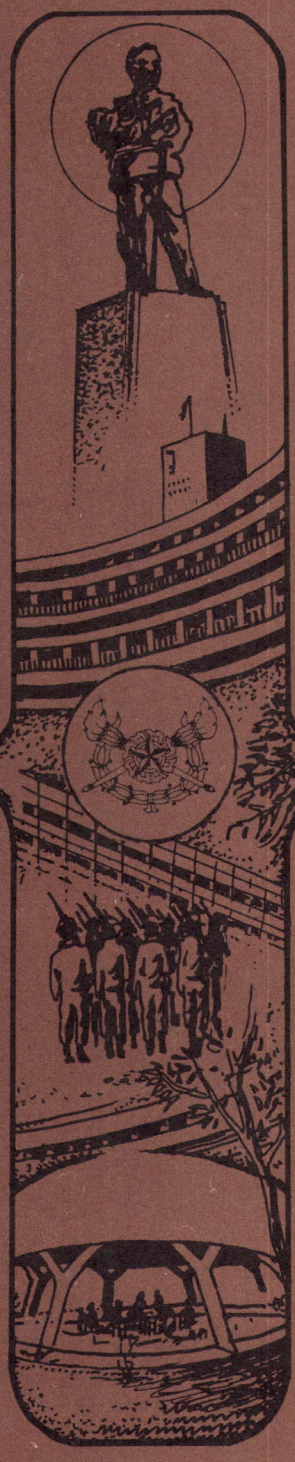

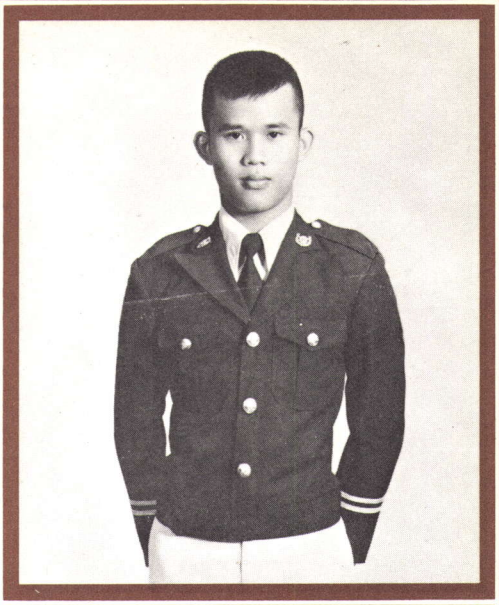

8014 นตท. วี ฝ่ายกระโทก
92 หมู่ 11 ต. พลับพลา
อ. โชคชัย จ. นครราชสีมา
ร.ร. โชคชัยสามัคคี นครราชสีมา



8008 นตท. วิรัตน์ สมนาม จ๊อด
5/6 ต. บ้านสร้าง
อ. บ้านสร้าง จ. ปราจีนบุรี
ร.ร. วัดประตูในทรงธรรม กรุงเทพ ฯ

รุ่นที่ 19

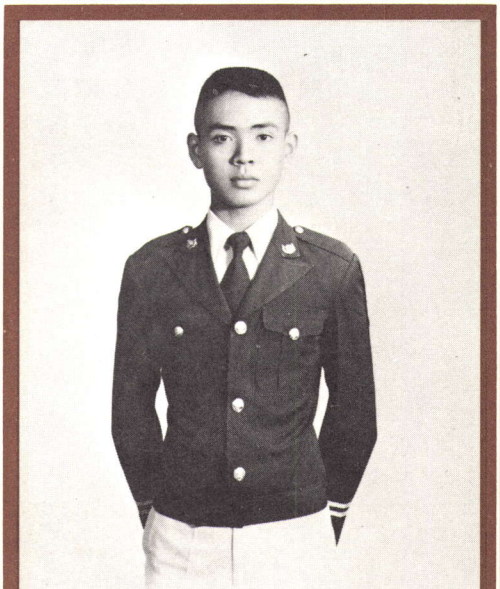

7988 นตท. วัชรชัย อุมรินทร์ วัช
ค่ายศรีนครินทรวิโรฒ (กรมการบินทบ.)
ต. เขาพระงาม จ. ลพบุรี
ร.ร. พิบูลวิทยาลัย ลพบุรี

PRE·CADET

เตรียมทหาร

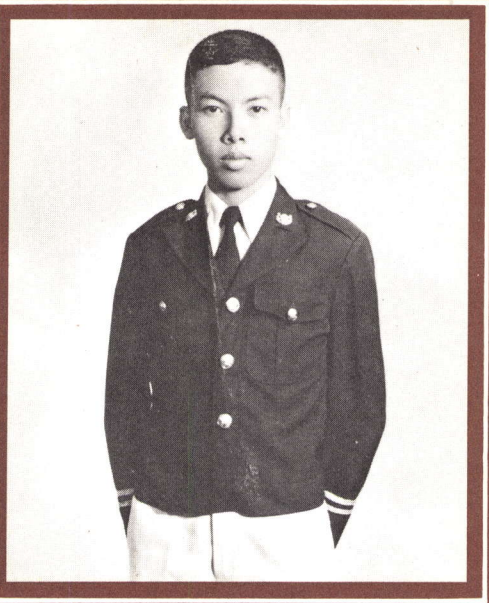

7990 นตท. วัฒนา หัตถวงษ์ หนุ่ม
1504 ต. กระทุ่มแบน
อ. กระทุ่มแบน จ. สมุทรสาคร
ร.ร. วัดหนองแขม กรุงเทพ ฯ

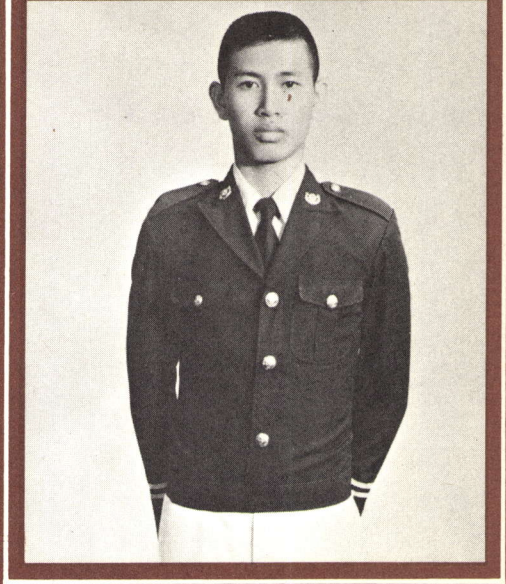

7983 นตท. วรรณะ วิรุฬราช ณะ
654/6 ต. พนมสารคาม
อ. พนมสารคาม จ. ฉะเชิงเทรา
ร.ร. เบญจมราชรังสฤษฎ์ ฉะเชิงเทรา

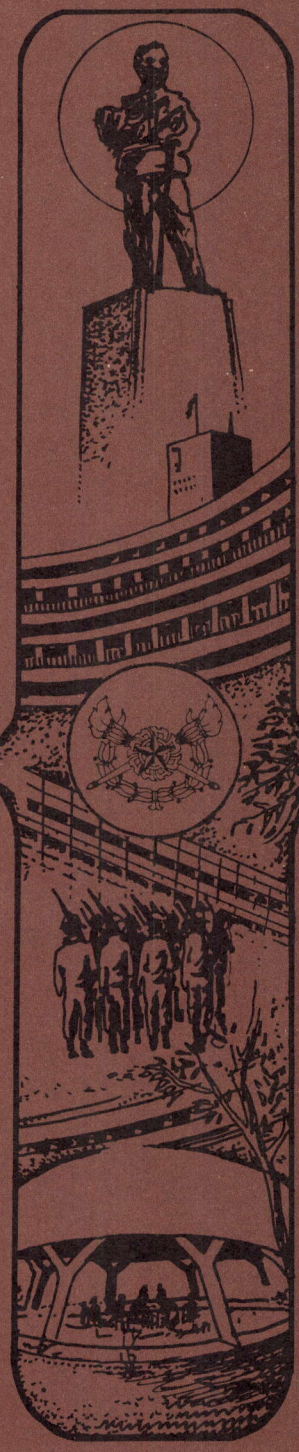

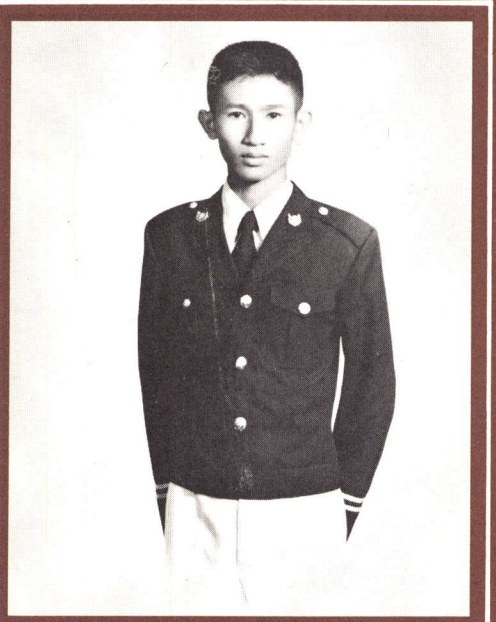

8017 นตท. วีรวุธ ภู่เย็น กอย
633 ถนนอิสรภาพ ต. วัดอรุณ
อ. บางกอกน้อย จ. กรุงเทพ ฯ
ร.ร. ทวีธาภิเศก กรุงเทพ ฯ

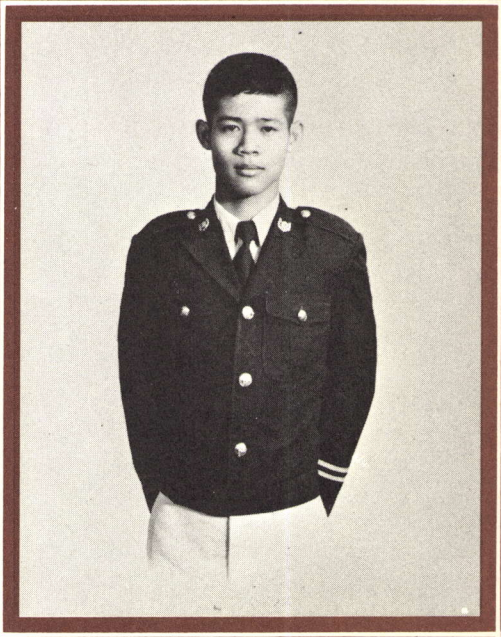

8016 นตท. วีรพงษ์ นิลจินดา เจียบ
9 ซอยเมตตาใต้ ถนนดินแดง ต. ห้วยขวาง
อ. พญาไท จ. กรุงเทพ ฯ โทร. 2774222
ร.ร. วัดเบญจมบพิธ กรุงเทพ ฯ

รุ่นที่ 19

PRE·CADET

เตรียมทหาร

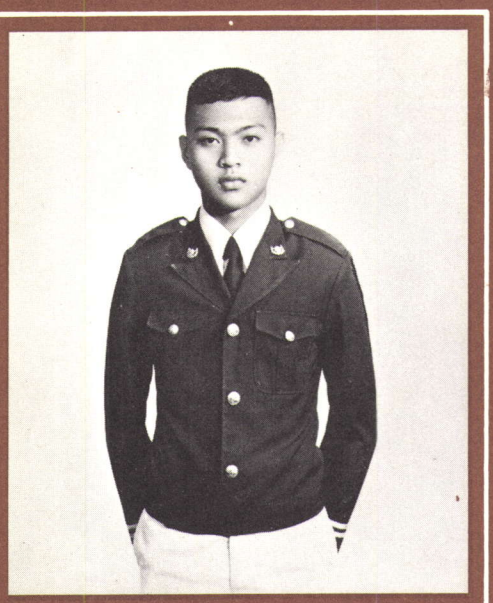

8030 นตท. ไววิทย์ เสือดี เสือ
872 ต. แม่กลอง
อ. เมือง จ. สมุทรสงคราม
ร.ร. ศรัทธาสมุทร สมุทรสงคราม

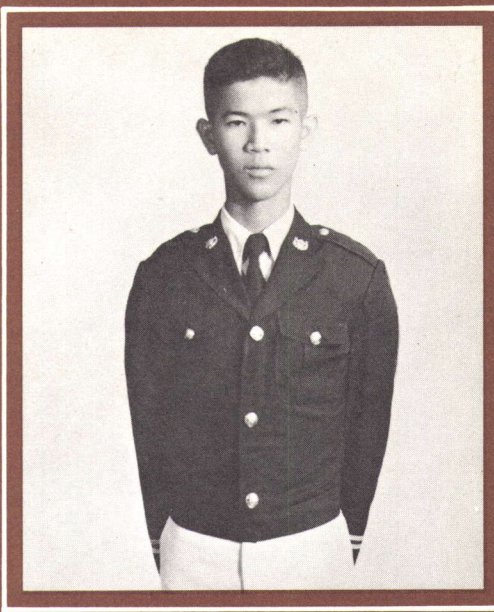

8033 นตท. ศราวุธ ทองเล็ก อ๊อย
58/20 ซอยศิริรัตน์ ถนนลาดพร้าว
อ. บางกะปิ คลองจั่น จ. กรุงเทพฯ
ร.ร. เซนต์คอมินิก กรุงเทพฯ

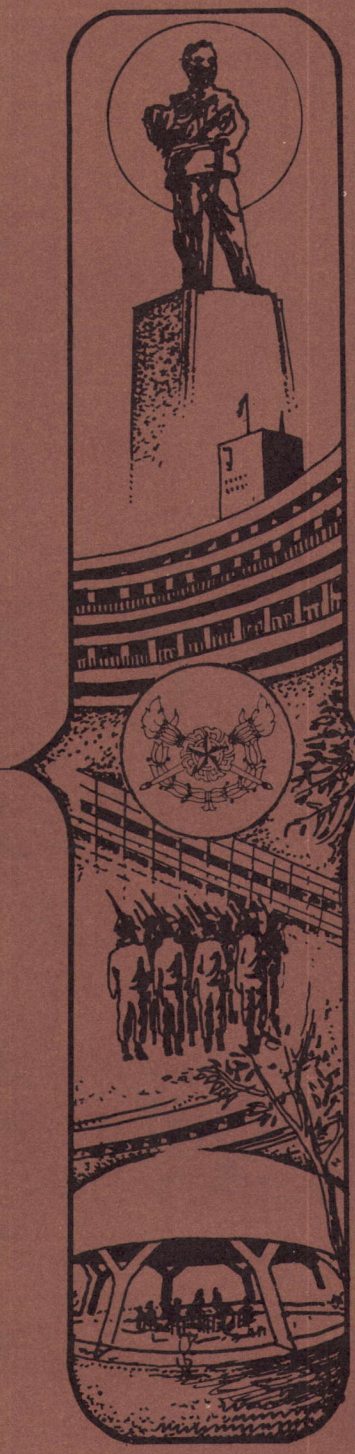

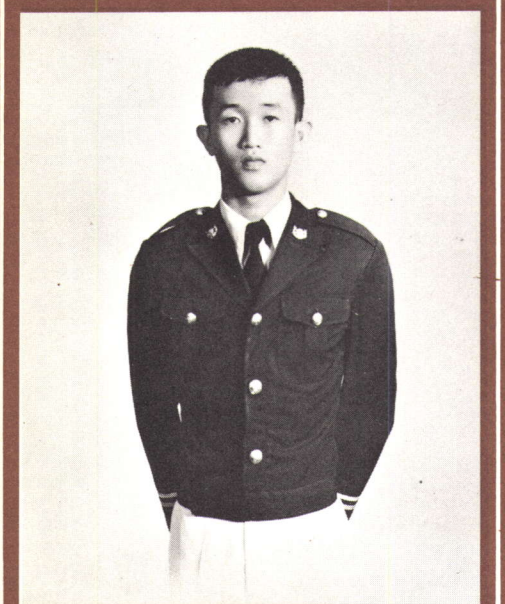

8045 นตท. ศุภชัย จันทร์เพ็ญ ชัย
135 ต. บางตาหงาย
อ. บรรพตพิสัย จ. นครสวรรค์
ร.ร. นครสวรรค์ นครสวรรค์

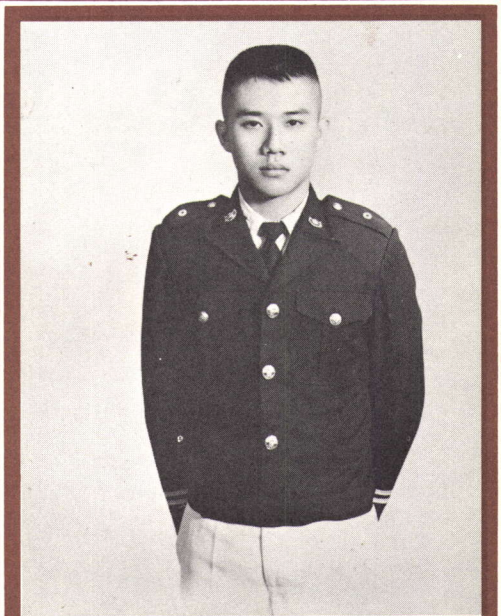

8035 นตท. ศักดิ์ชัย วัฒนาโภคยกิจ แขก
86/7 ต. อ่างทอง
อ. เมือง จ. ราชบุรี
ร.ร. เบญจมราชูทิศ ราชบุรี

รุ่นที่ 19

PRE·CADET

เตรียมทหาร

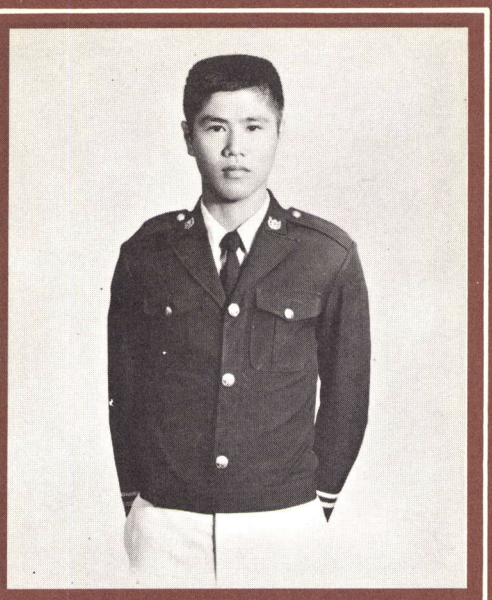

8041 นตท. ศิวสิทธิ์ สว่างวงศ์ แดง
02 ประทุมเทพภักดี อ. วารินชำราบ
จ. อุบลราชธานี โทร. 255096
ร.ร. เบ็ญจะมะมหาราช อุบลราชธานี

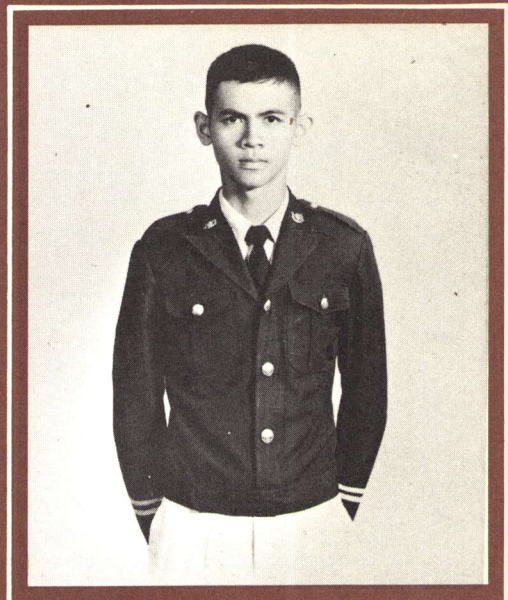

7671 นตท. ศุภชัย หนูรอด แอ๊ด
132 หมู่ 1 ต. ท่าแค
อ. เมือง จ. ลพบุรี
ร.ร. โคกกะเทียมวิทยาลัย ลพบุรี

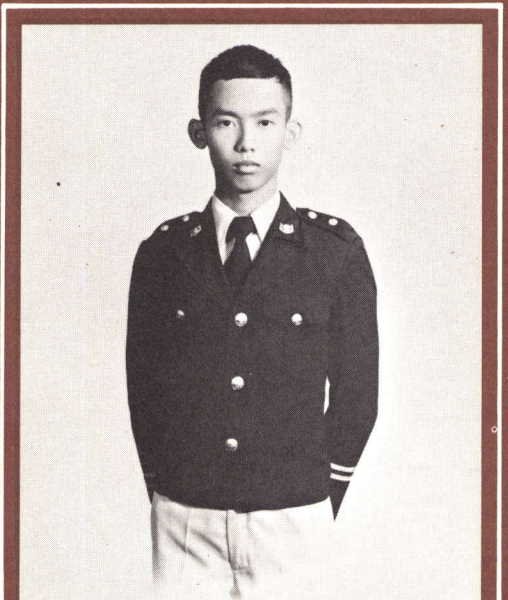

8031 นตท. ศรเดช นามเรืองศรี จ๋อ
4/25 อาคารสงเคราะห์ประชานิเวศน์ 1
ถนนประชาชื่น บางซื่อ จ. กรุงเทพฯ
ร.ร. สาธิตจุฬาลงกรณ์มหาวิทยาลัย กรุงเทพฯ

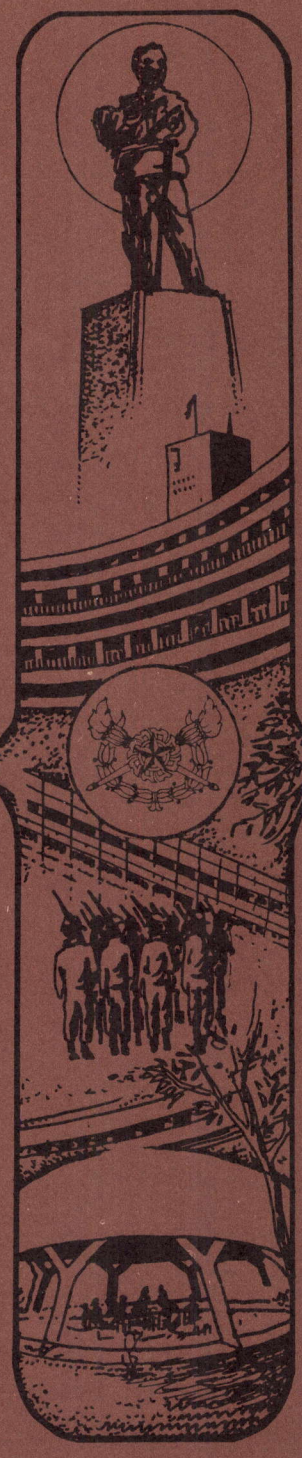

รุ่นที่ 19

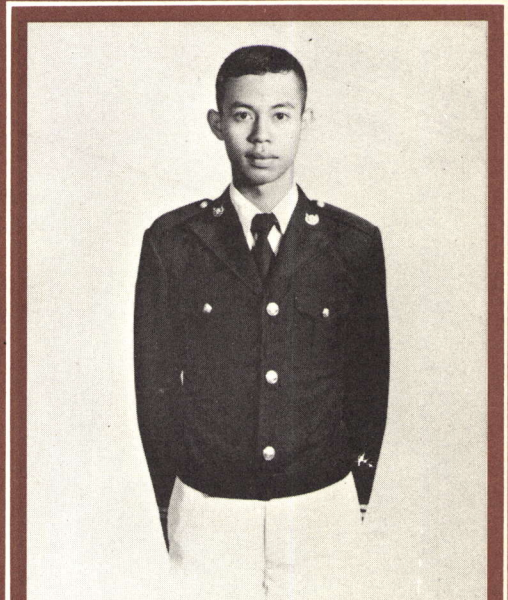

8044 นตท. ศรีเวียง งามศรี อ๋อย
3/48 ซอยเธียรสวน หมู่ 6 ต. คลองถนน
อ. บางเขน จ. กรุงเทพ ฯ
ร.ร. ปานะพันธ์วิทยา กรุงเทพ ฯ

PRE-CADET

เตรียมทหาร

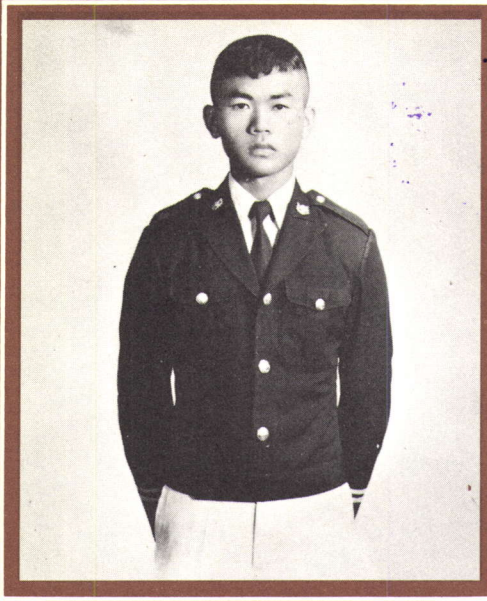

8088 นตท. สมศักดิ์ หาญวงษ์ หาญ
100/8 บ้านหนองสองห้อง ต. จันเสน
อ. ตาคลี จ. นครสวรรค์
ร.ร. บ้านหมี่วิทยา ลพบุรี

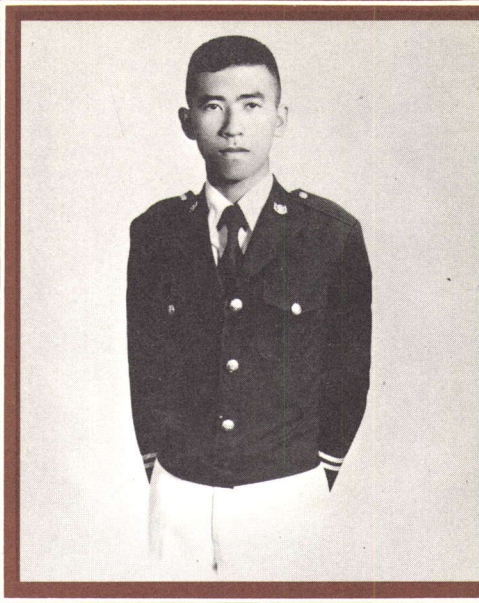

8081 นตท. สมภพ เปรมจิตต์ หมึก
387/2 ถนนวิสุทธิกษัตริย์ แขวงบ้านพานถม
อ. พระนคร จ. กรุงเทพฯ
ร.ร. วัดบวรนิเวศ กรุงเทพฯ

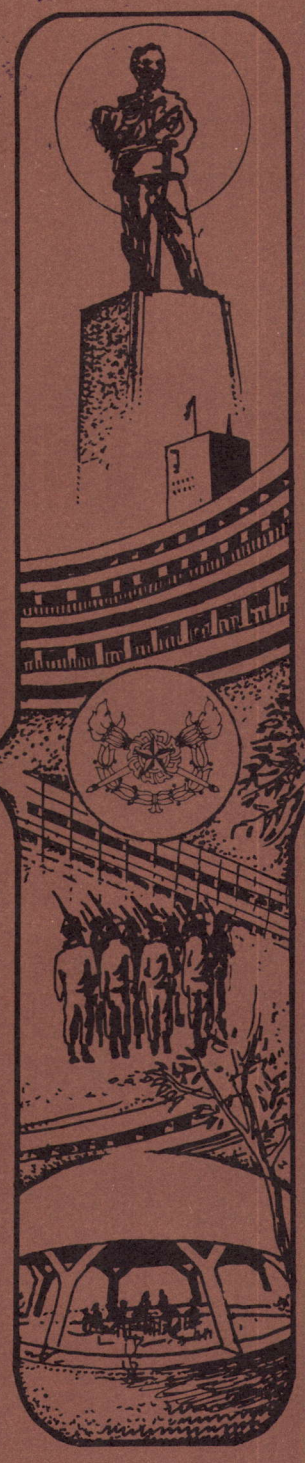

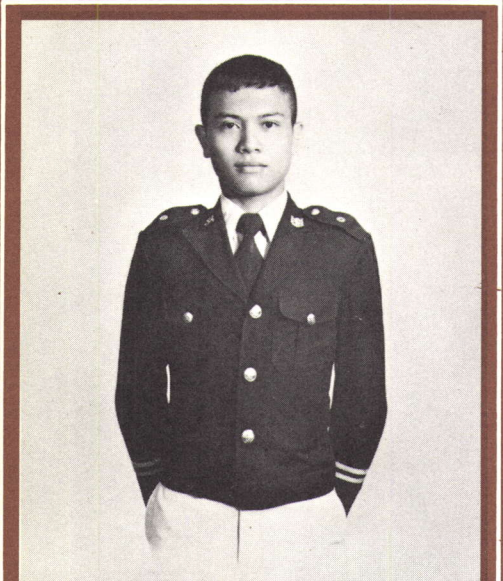

8106 นตท. สำเนาว์ ทองมั่น เจ้าพ่อ
86 หมู่ 5 ต. มะเร็ต
อ. เกาะสมุย จ. สุราษฎร์ธานี
ร.ร. เกาะสมุย สุราษฎร์ธานี

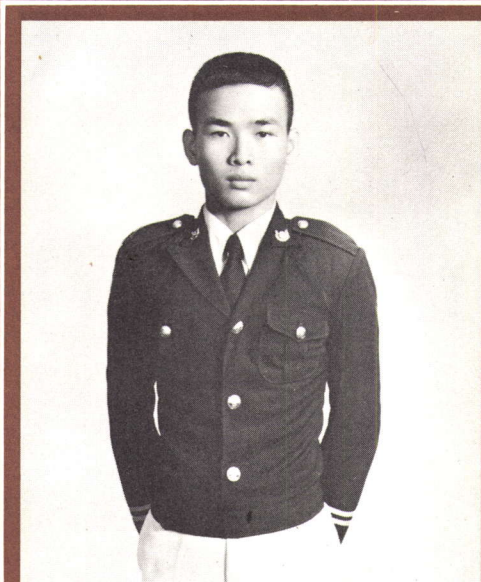

7673 นตท. สมัย เกียรติภัทรชัย
3 หมู่ 6 ต. สามง่าม
อ. ดอนตูม จ. นครปฐม
ร.ร. ดงทองวิทยา นครปฐม

รุ่นที่ 19

PRE·CADET

เตรียมทหาร

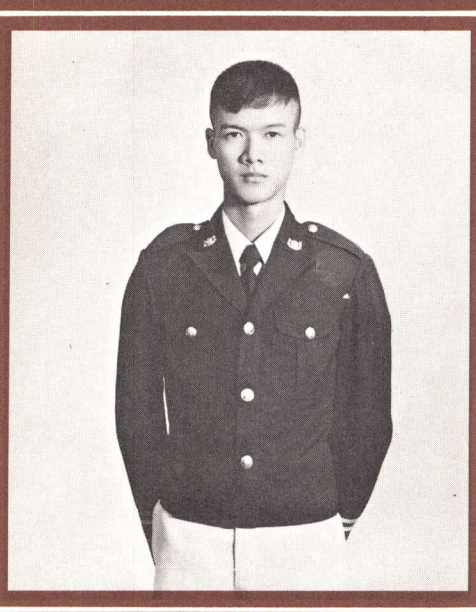

8129 นตท. สุรพงษ์ เจียมอ่อน มาร์ค
4-6 ถนนแม้นรำลึก อ. เมือง
จ. ราชบุรี โทร 337327
ร.ร. ตรุณาราชบุรี ราชบุรี



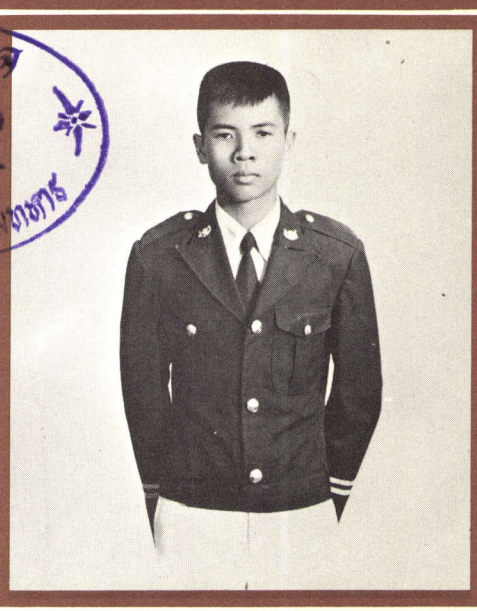

8150 นตท. โสพส วรเศรษฐานนท์ ตู่
189 หมู่ 2 สถานพักฟื้นกองทัพบกบางปู
ต. บางปูใหม่ อ. เมือง จ. สมุทรปราการ
ร.ร. สมุทรปราการ สมุทรปราการ



8433 นตท. สุรพันธุ์ ปทุมวัฒน์
1/31 กรมช่างอากาศ
อ. บางซื่อ จ. กรุงเทพฯ
ร.ร. สาธิต มศว. ปทุมวัน กรุงเทพฯ

รุ่นที่ 19

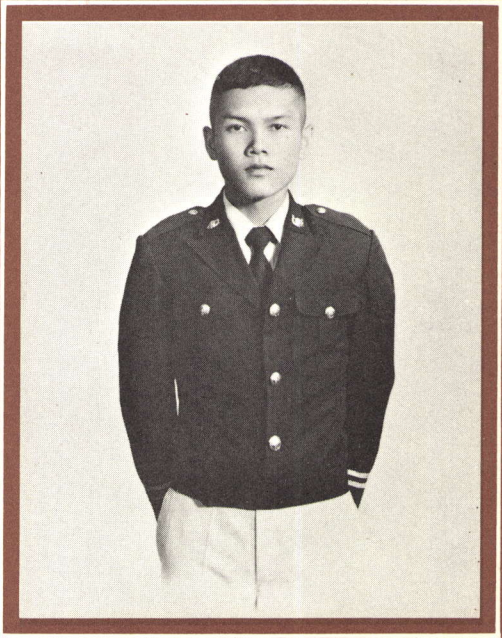

7672 นตท. สมสันต์ บุรีชัย ตุ้ย
59/1 บ้านหนองสังข์ ต. รอบเมือง
อ. เมือง จ. ชัยภูมิ
ร.ร. ชัยภูมิภักดีชุมพล ชัยภูมิ

PRE-CADET

เตรียมทหาร

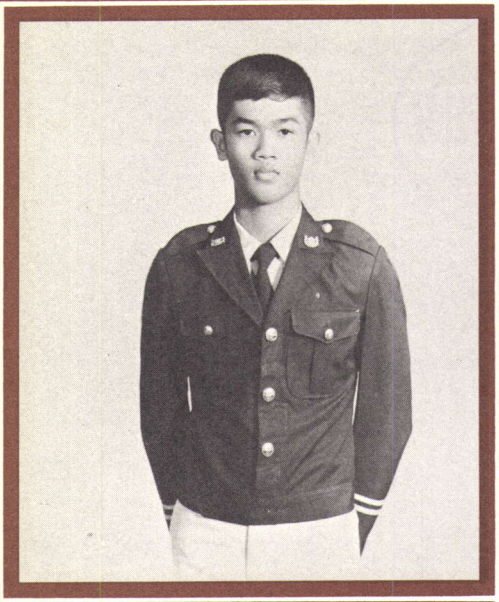

8120 นตท. สุทัศน์ โกคะสุวรรณา ต้อม
94 หมู่ 3 กรมการสัตว์ทหารบก ถนนทหารบก
ต. ธรรมศาลา อ. เมือง จ. นครปฐม
ร.ร. พระปฐมวิทยาลัย นครปฐม

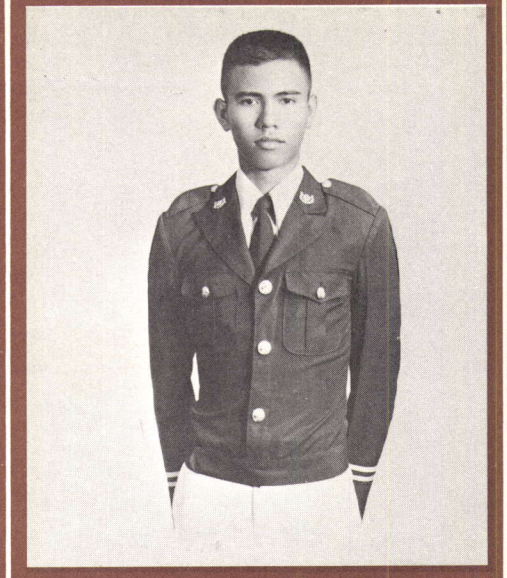

8112 นตท. สิริพงษ์ นาคพุ่ม ต้อม
บ้านพักกรมการบิน ทบ.
อ. เมือง จ. ลพบุรี
ร.ร. โคกกะเทียมวิทยาลัย ลพบุรี

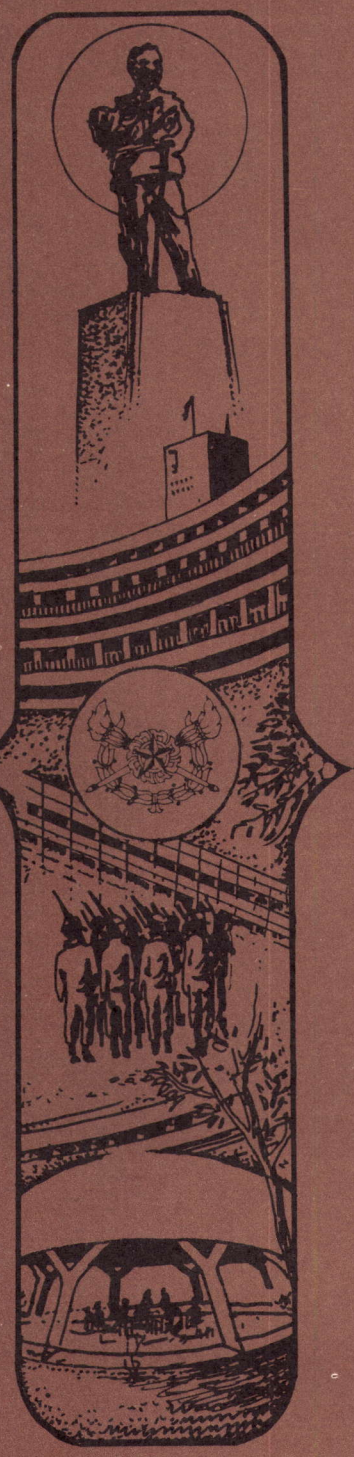

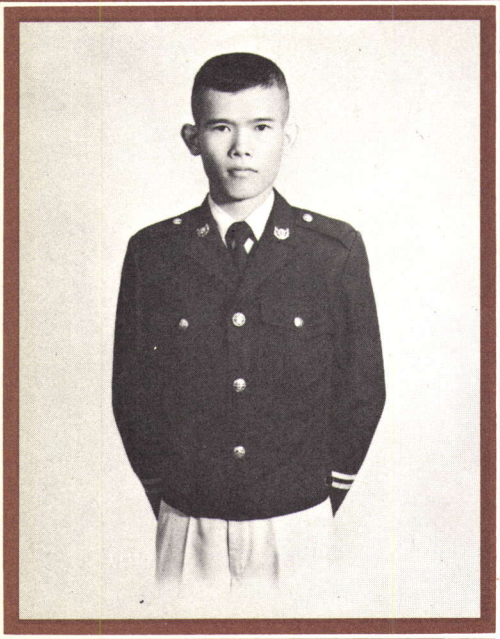

8080 นตท. สมภณ อินทรจำปา เบี้ยว
ค.ส. 2 สพ.ทบ. ต. เขาพระงาม
อ. เมือง จ. ลพบุรี
ร.ร. พิบูลวิทยาลัย ลพบุรี

รุ่นที่ 19

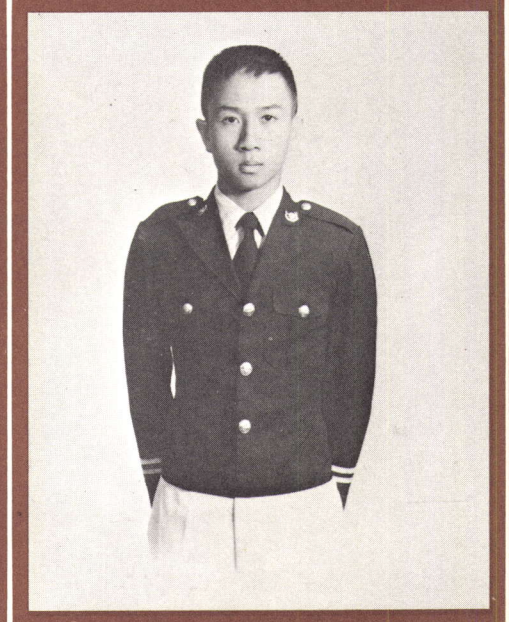

8143 นตท. สุวิทย์ สุริยะ ดาว
บ้านพัก ป. พัน. 7 จ. เชียงใหม่
ร.ร. มงฟอรตวิทยาลัย เชียงใหม่

PRE·CADET

เตรียมทหาร

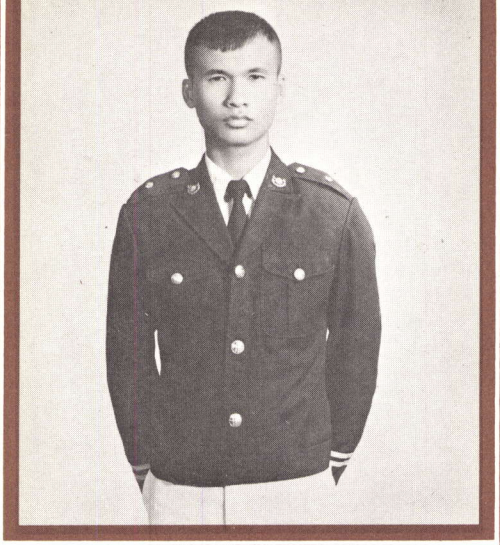

7676 นตท. สำเริง พูลเพิ่ม น้อย
131 ถนนเทศบาล 1 ต. ทะเลชุบศร
อ. เมือง จ. ลพบุรี
พิบูลวิทยาลัย ลพบุรี

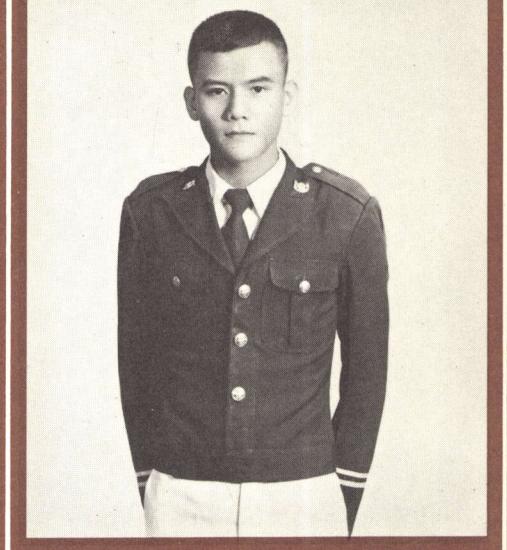

8070 นตท. สมชาย พุกไพจิตร เดฟ
56/2 ต. ศาลเจ้าโรงทอง
อ. วิเศษชัยชาญ จ. อ่างทอง
ร.ร. วิเศษไชยชาญ "ตันติวิทยาภูมิ" อ่างทอง

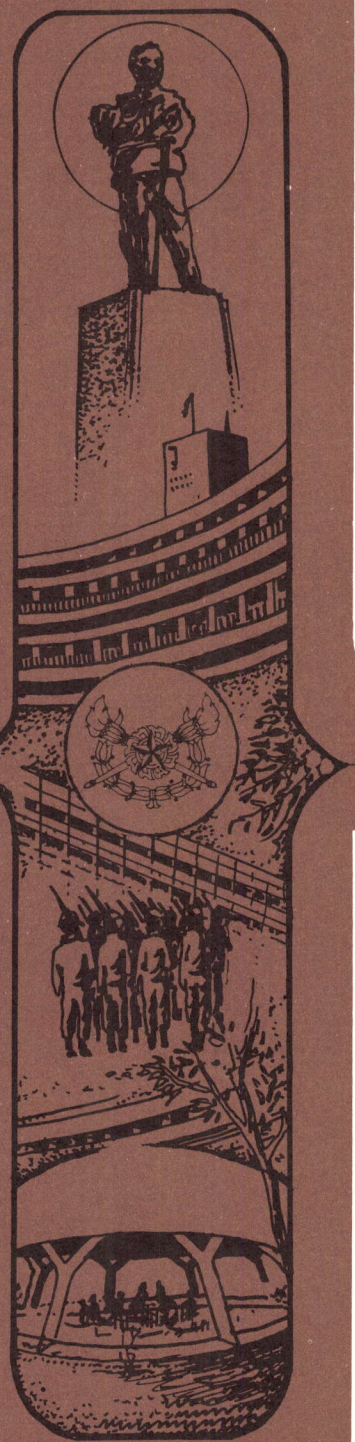

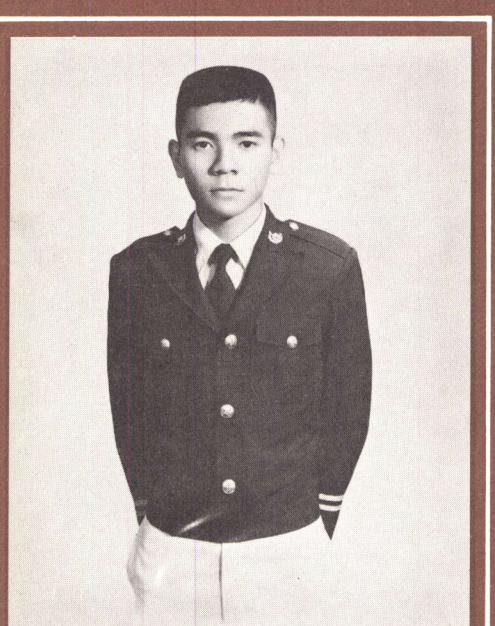

8130 นตท. สุรพงษ์ ดอกไม้ ตุ๊ก
2 กรมการขนส่งทหารบก สะพานแดง
บางซื่อ จ. กรุงเทพฯ
ร.ร. สามเสนวิทยาลัย กรุงเทพฯ

รุ่นที่ 19

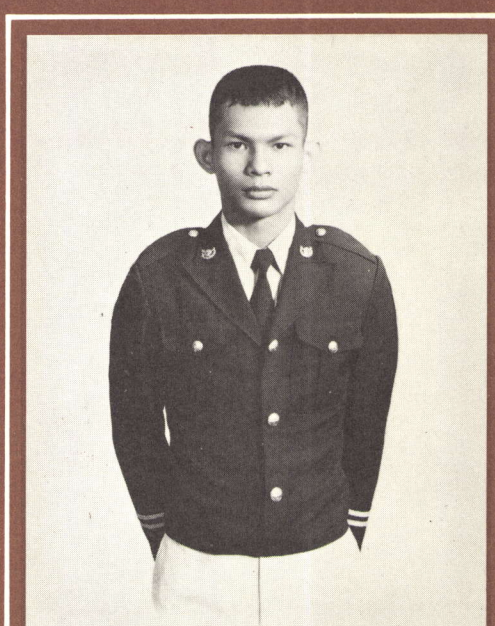

8111 นตท. สิน อู่ศิริ
43 หมู่ 8 ต. บางขวัญ
อ. เมือง จ. ฉะเชิงเทรา
ร.ร. เบญจมราชรังสฤษฎ์ ฉะเชิงเทรา

PRE-CADET

เตรียมทหาร

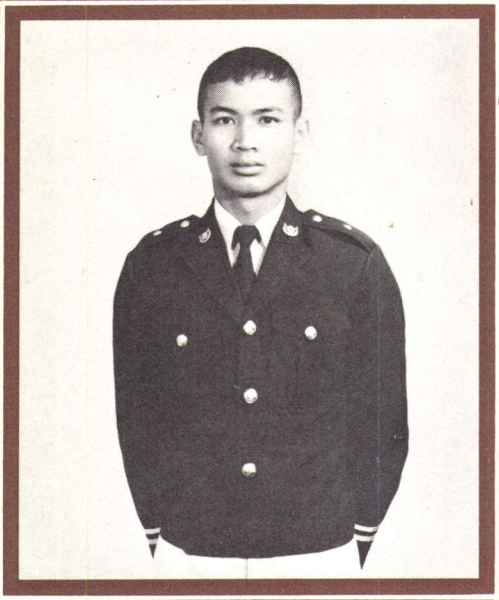

7677 นตท. สุพจน์ สุขสำราญ จอร์จ
11/5 ต. สนามแจง
อ. บ้านหมี่ จ. ลพบุรี
ร.ร. บ้านหมีวิทยา ลพบุรี

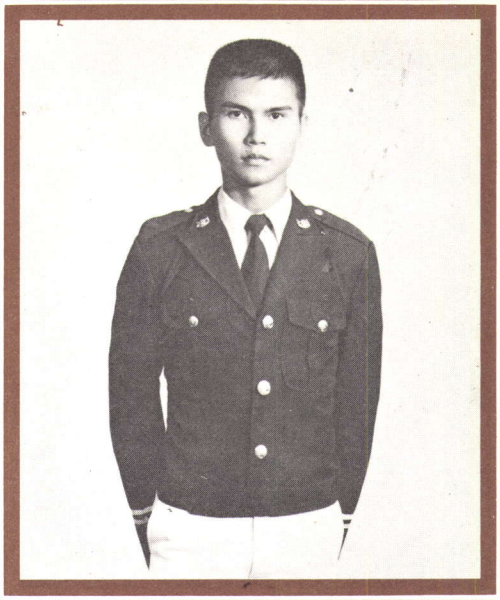

8121 นตท. สุเทพ พันธุ์เขตกิจ สุ
124 หมู่ 7 ต. หนองกรด
อ. เมือง จ. นครสวรรค์
ร.ร. โชติรวี นครสวรรค์

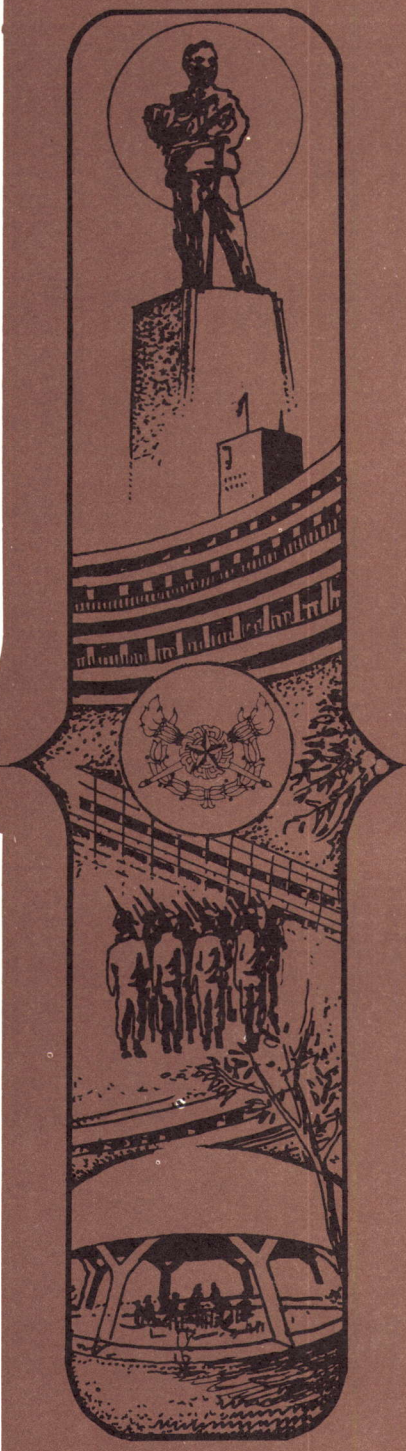

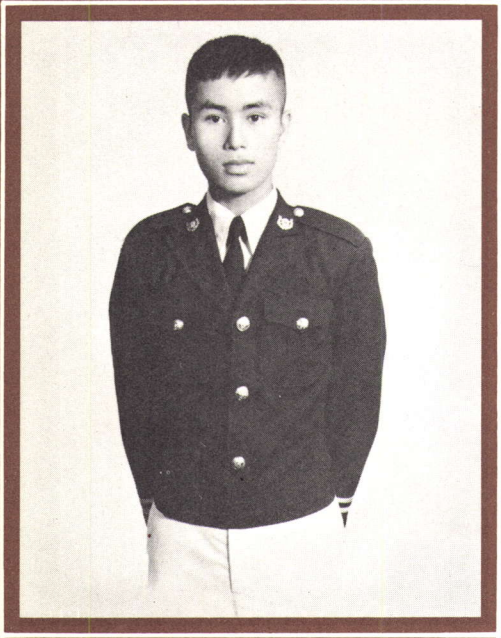

7675 สายัณห์ อุ่นจิตต์ เอก
31 หมู่ 6 ตะหินมูล
อ. บางเลน จ. นครปฐม
ร.ร. บางหลวงวิทยา นครปฐม

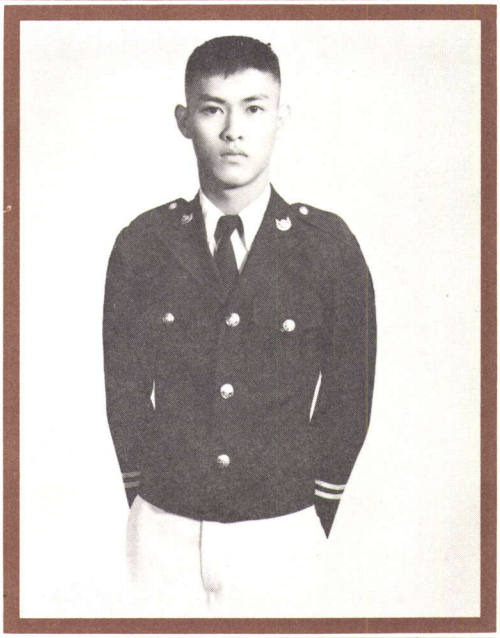

8114 นตท. สุขสรรพ์ รักงาม ต้น
107 หมู่ 11 ถนนลาดพร้าว
ต. วังทองหลาง บางกะปิ จ. กรุงเทพ ฯ
ร.ร. ปานะพันธุ์วิทยา กรุงเทพฯ

รุ่นที่ 19

PRE·CADET

เตรียมทหาร

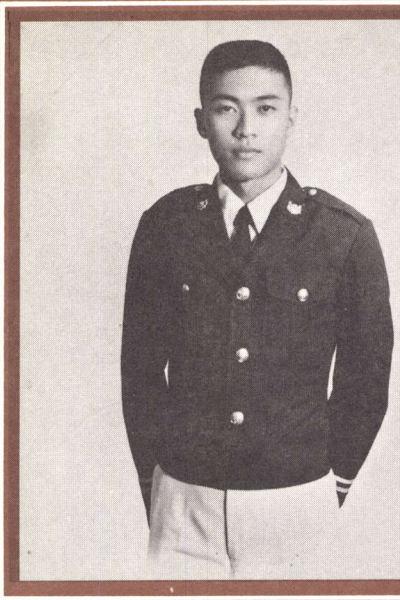

8194 นตท. อิทธิศักดิ์ ศรีสังข์ ตึ่ง
94/3 กรมการสัตว์ทหารบก ต. ธรรมศาลา
อ. เมือง จ. นครปฐม
ร.ร. พระปฐมวิทยาลัย นครปฐม

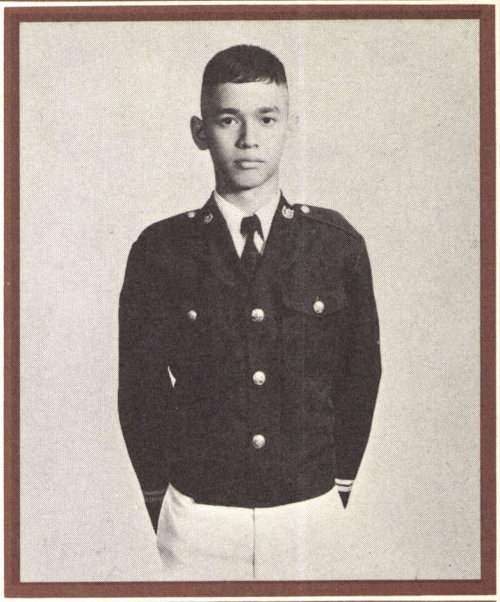

8175 นตท. อภิรักษ์ บุญมาก ปิ่น
312 กม. 25 ถนนพหลโยธิน ต. คอนเมือง
อ. บางเขน จ. กรุงเทพ ฯ
ร.ร. เซนต์คาเบรียล กรุงเทพ ฯ

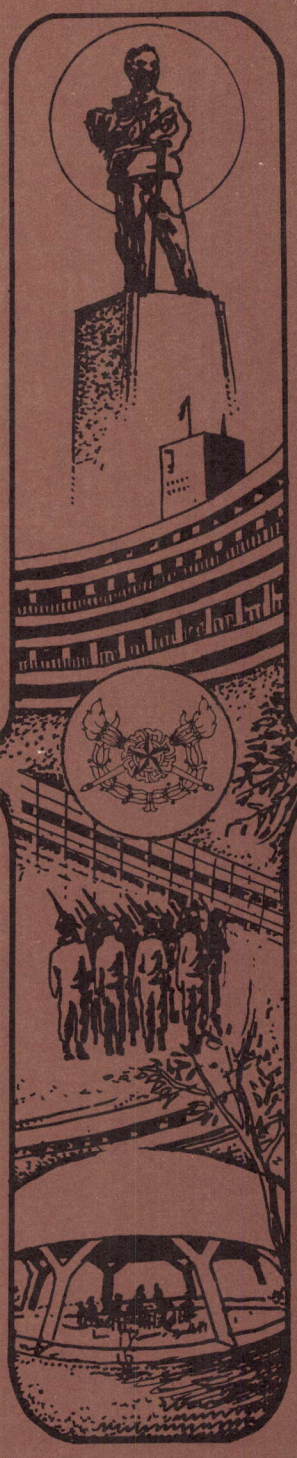

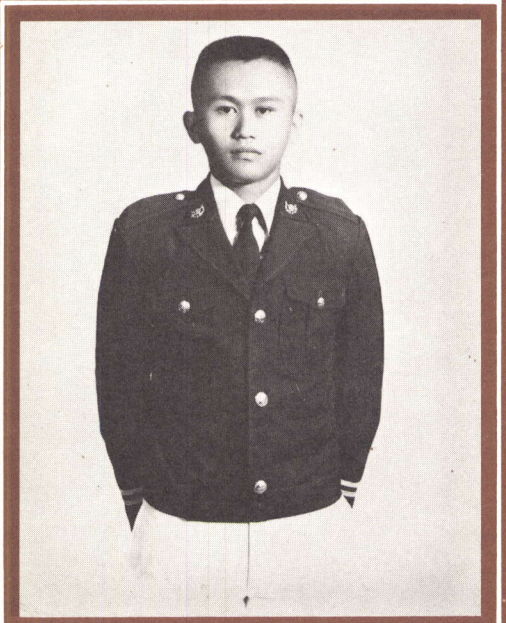

8187 นตท. อาจณรงค์ ตันสุวรรณรัตน์
427 ต. สายไหม ก.ม. 25
คอนเมือง บางเขน จ. กรุงเทพ ฯ
ร.ร. สามเสนวิทยาลัย กรุงเทพ ฯ

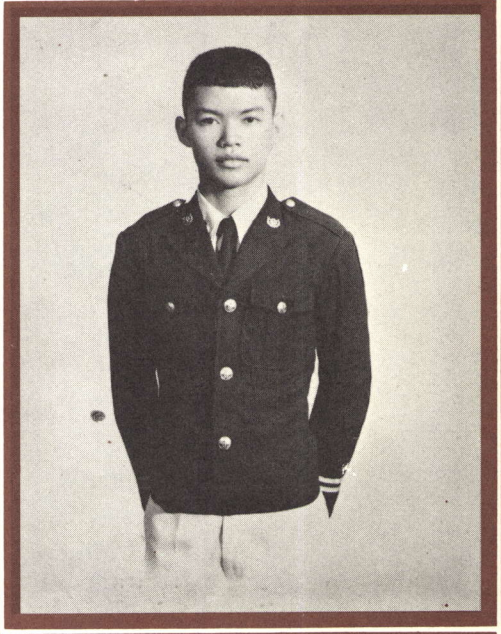

8184 นตท. อัมพร ทองฉม
ภองร้อย สารวัตรทหาร จทบ. จ. ลพบุรี
ร.ร. พิบูลวิทยาลัย ลพบุรี

รุ่นที่ 19

PRE-CADET

เตรียมทหาร

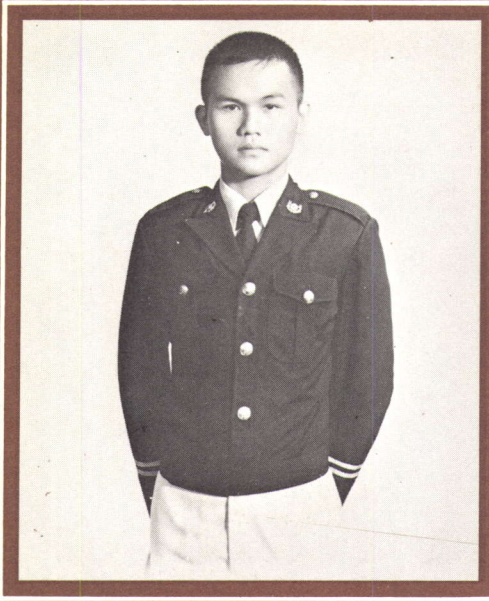

7679 นตท. อุดม เลาะไธสง ดม
น. 1062 บ้านพักนายทหารอากาศ ถนนพหลโยธิน
ดอนเมือง จ. กรุงเทพฯ
ร.ร. ราชสีมาวิทยาลัย นครราชสีมา

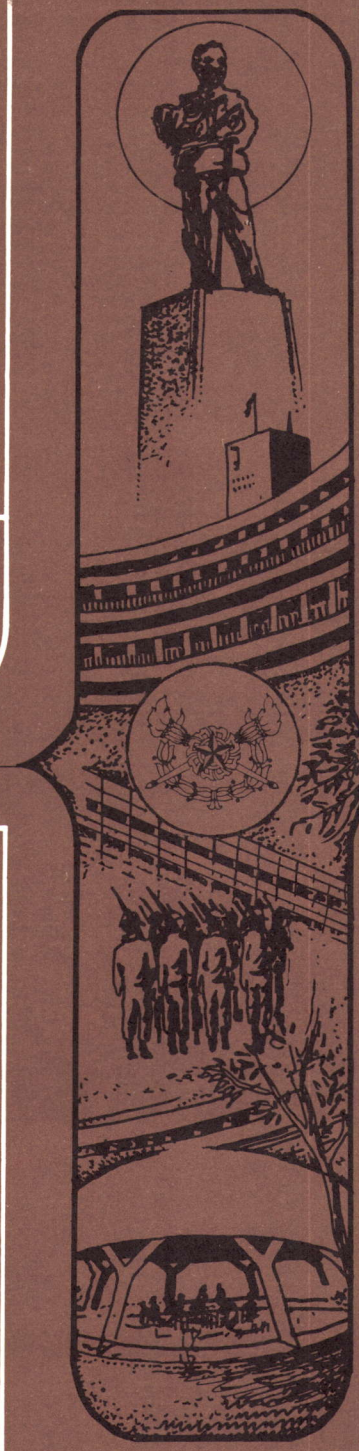

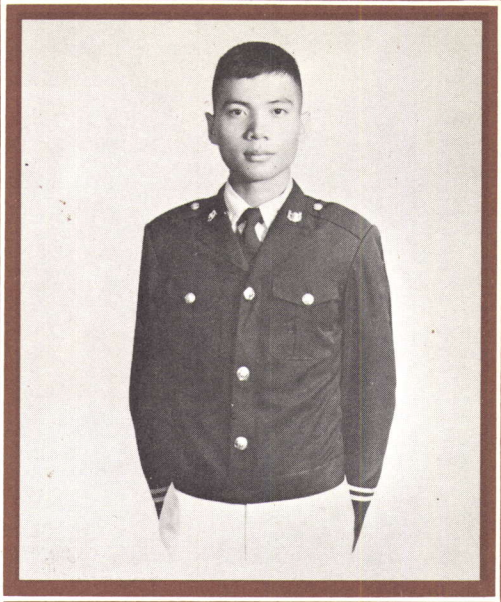

8182 นตท. อัครพล กลิ่นอุบล อิ๊ด
93 หมู่ 9 ต. หมูม่น
อ. เมือง จ. อุดรธานี
ร.ร. อุดรพิทยานุกูล อุดรธานี

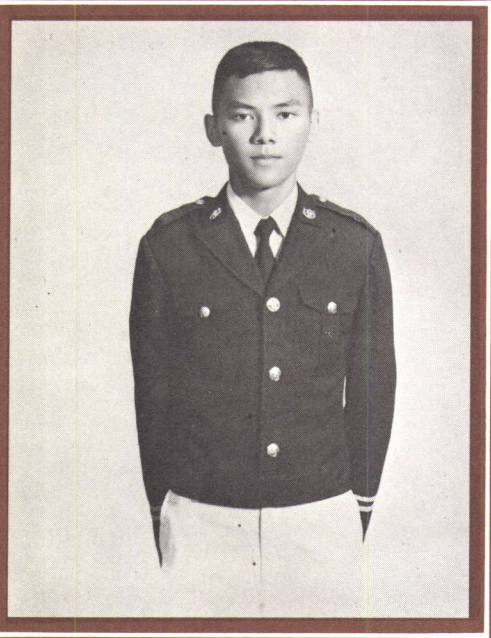

8185 นตท. อัศนี อินทนิวิทย์ หรั่ง
171/94 หมู่ 1 ต. โคกหม้อ
อ. เมือง จ. ราชบุรี
ร.ร. เบญจมราชูทิศ ราชบุรี

รุ่นที่ 19

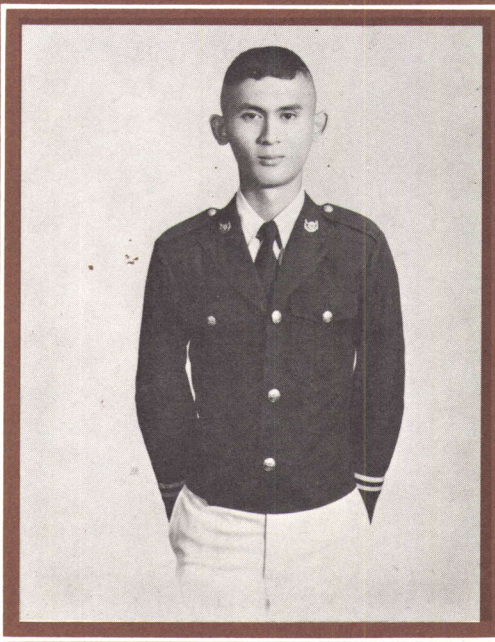

8170 นตท. อนุสรณ์ ศรีม่วง
171/194 ท่าดินแดง ดอนเมือง
จ. กรุงเทพฯ โทร. 5236150 ต่อ 5830
รร. สวนกุหลาบวิทยาลัย กรุงเทพฯ

PRE·CADET

เตรียมทหาร



8166 นตท. อนุศักดิ์ เบอรพันธุ์
51 หมู่ 6 ต. บ้านใหม่
อ. เมือง จ. ปทุมธานี
ร.ร. วัดเขมาภิรตาราม นนทบุรี



8183 นตท. อัมพร เกตุประจักษ์ ยักษ์
125/6 หมู่ 1 ต. สีกัน
อ. บางเขน จ. กรุงเทพ ฯ
ร.ร. ดอนเมือง (ทหารอากาศบำรุง) กรุงเทพ ฯ

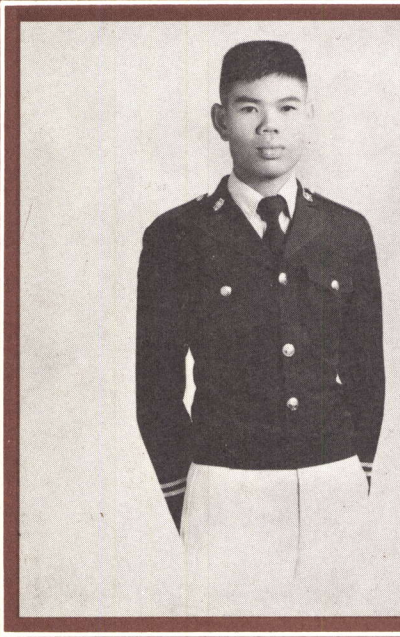

7674 นตท. อัศวิน รุจาคม โจ้
118 หมู่ 2 ต. บ้านกอก
อ. จัตุรัส จ. ชัยภูมิ
ร.ร. สุทธิประสาทวิทย์ ชัยภูมิ

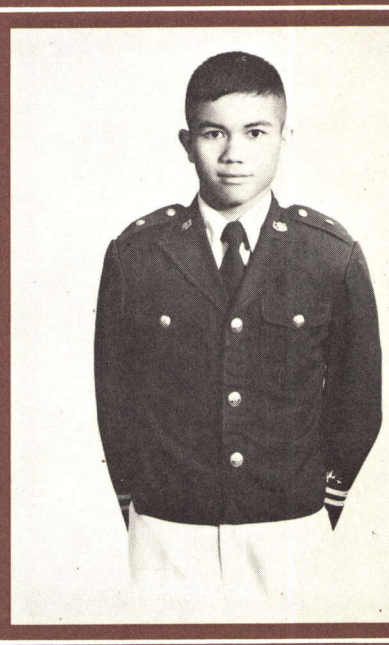

7678 นตท. อุดม เทียนหนู ใหญ่
92 หมู่ 1 ต. บ้านเกาะ
อ. บำเหน็จณรงค์ จ. ชัยภูมิ
ร.ร. ชัยภูมิ ชัยภูมิ

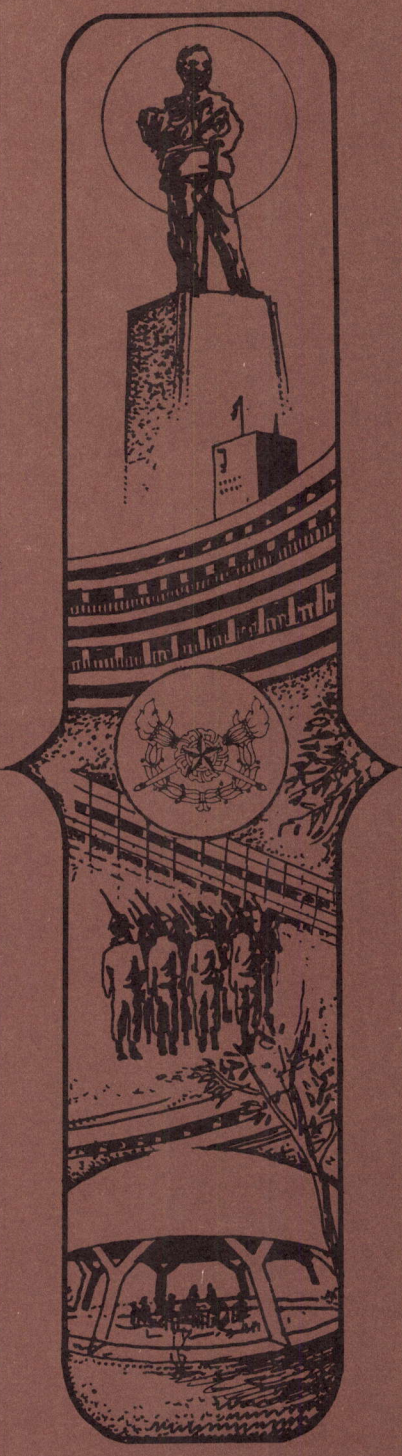

รุ่นที่ 19

PRE·CADET

เตรียมทหาร

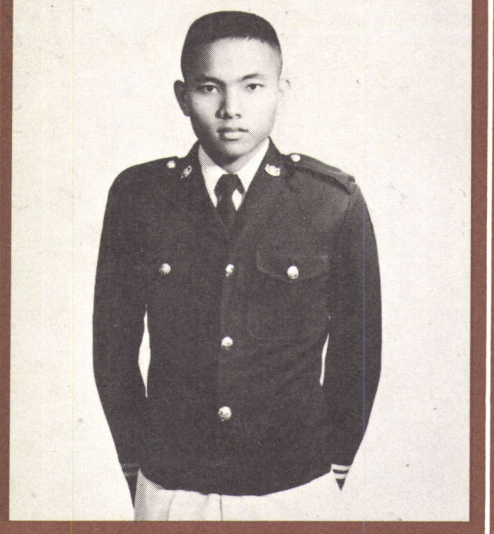

8206 นตท. ฤทธิ์ นาคอ่อน บ้อม
171/510 หมู่ 2 บ้านพักกรมการบินพลเรือน
ต. ตลาดบางเขน อ. บางเขน จ. กรุงเทพฯ
ร.ร. ดอนเมือง "ทหารอากาศบำรุง" กรุงเทพฯ

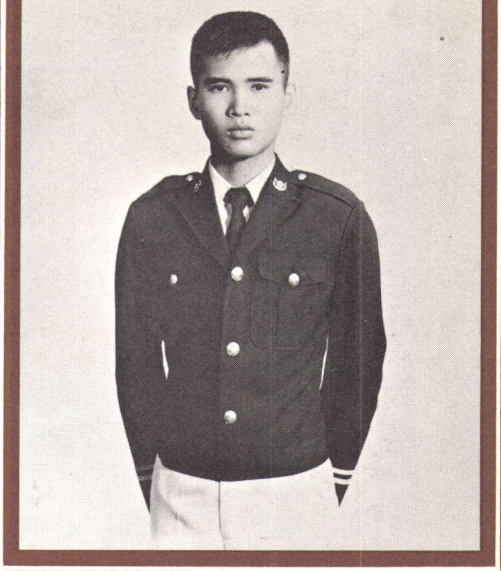

7686 นตท. กฤษฎา จุลเสวก ต้อย
12 หมู่ 12 ต. บางระมาด
ตลิ่งชัน กรุงเทพฯ

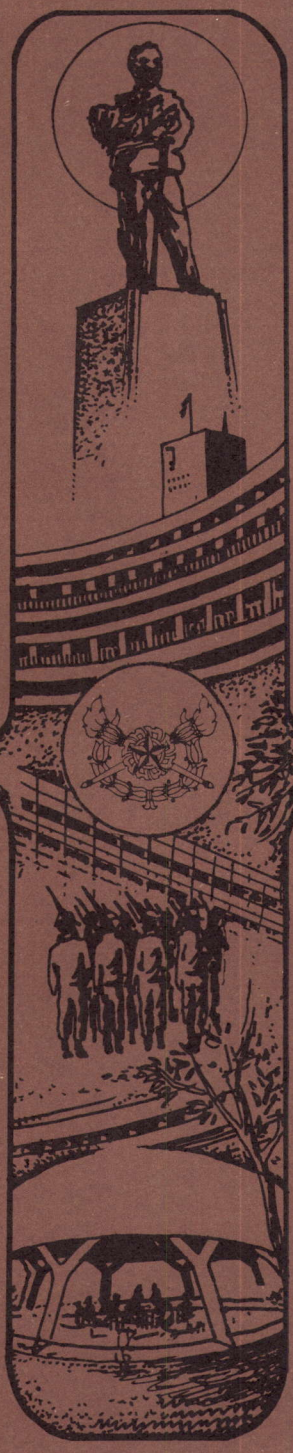



7713 นตท. เขมทัต จิระประภา
81 ซอยชัยพฤกษ์ ถนนสุขุมวิท โทร. 3912593
อ. พระโขนง จ. กรุงเทพฯ
ร.ร. เซนต์ดอมินิก กรุงเทพฯ

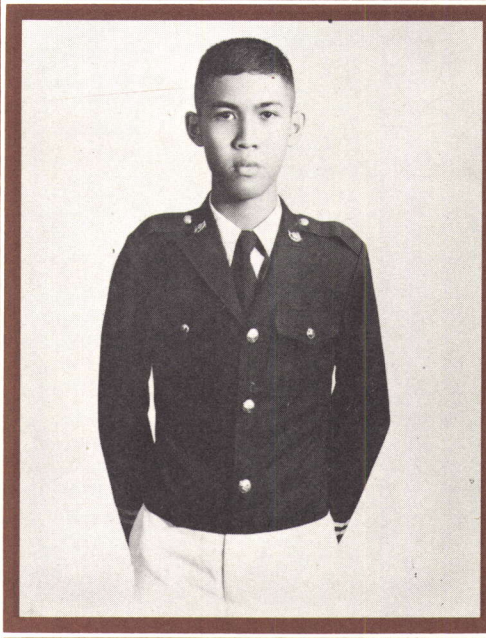

7751 นตท. ชัยกูล ธรรมสโรช
1/3 ซอยร่วมพัฒนา ถนนจรัสสนิทวงศ์
อ. บางกอกน้อย จ. กรุงเทพฯ
ร.ร. เซนต์คาเบรียล กรุงเทพฯ

รุ่นที่ 19

PRE·CADET

เตรียมทหาร

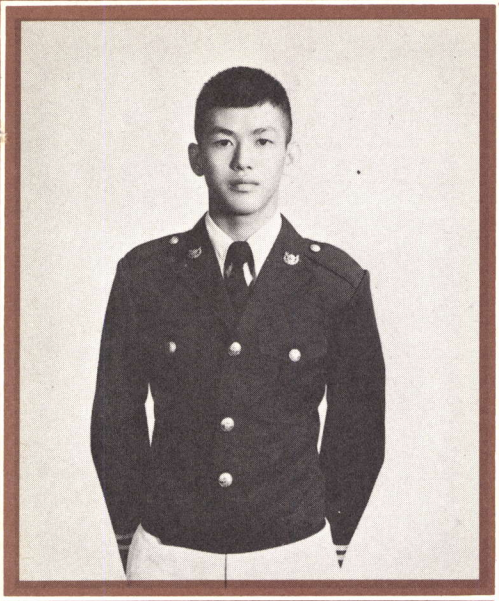

7667 นตท. ธานี สินธิพงศ์
68/2 ซอยมหาดไทย ถนนลาดพร้าว
ต. วังทองหลาง อ. บางกะปิ จ. กรุงเทพ ฯ
ร.ร. หอวัง กรุงเทพ ฯ

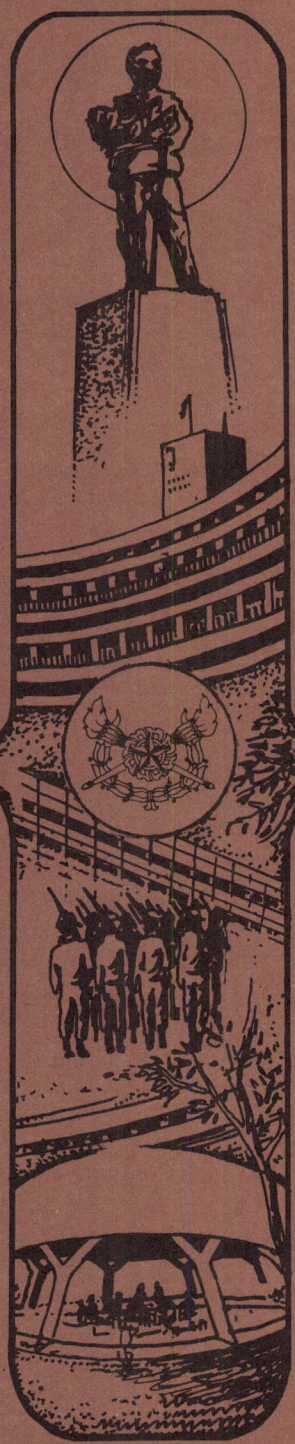

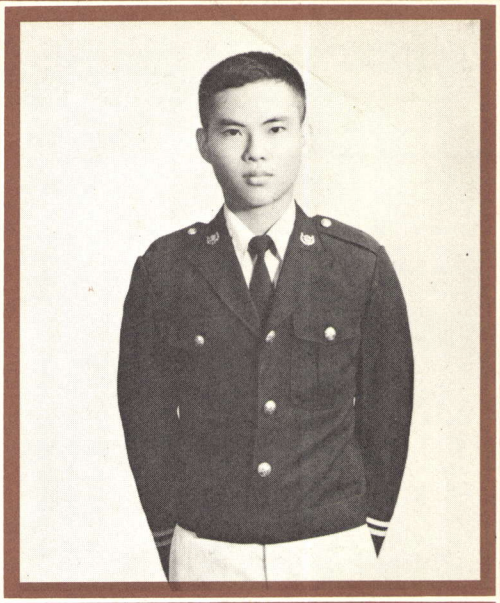

7921 นตท. พาห์รณ สงวนุโภคัย มด
1C40 ช่องทางท่าดินแดง 3 บ้านพักกองทัพอากาศ
อ. บางเขน จ. กรุงเทพฯ โทร. 5236151 ต่อ 2652
ร.ร. เซนต์คาเบรียล กรุงเทพ ฯ

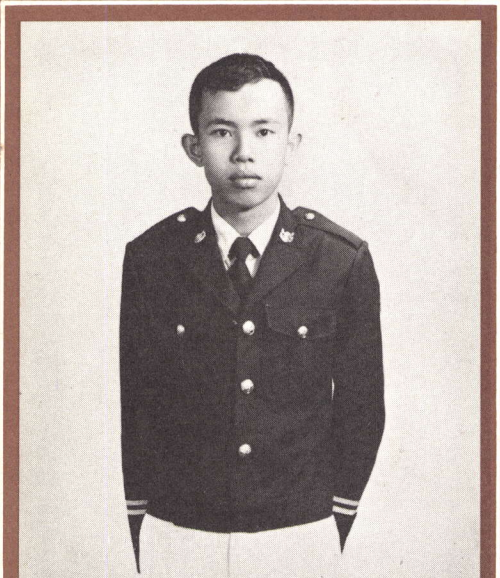

7934 นตท. พีนัส ประดับมุข
ป.พัน 11 ร.อ. หมู่ 1 ถนนพหลโยธิน
ต. ท่าแค อ. เมือง จ. ลพบุรี
ร.ร. ไตรมิตรวิทยาลัย กรุงเทพ ฯ

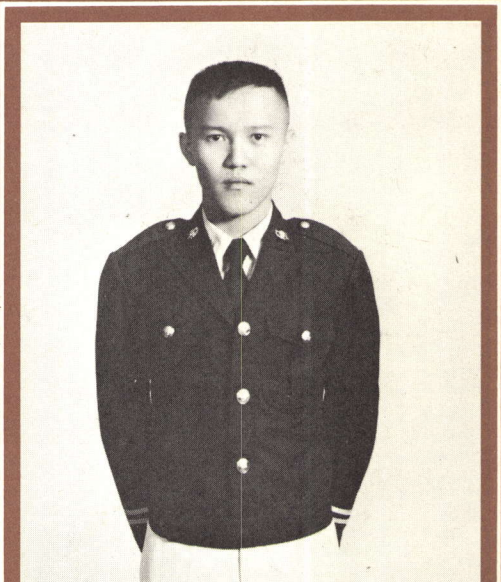

7924 นตท. พิชัย สมพงษ์
36/2 หมู่ 13 ซอยโชคชัย 4 ลาดพร้าว
อ. บางกะปิ จ. กรุงเทพ ฯ
ร.ร. บดินทรเดชา (สิงห์ สิงหเสนี) กรุงเทพ ฯ

รุ่นที่ 19

PRE·CADET

เตรียมทหาร

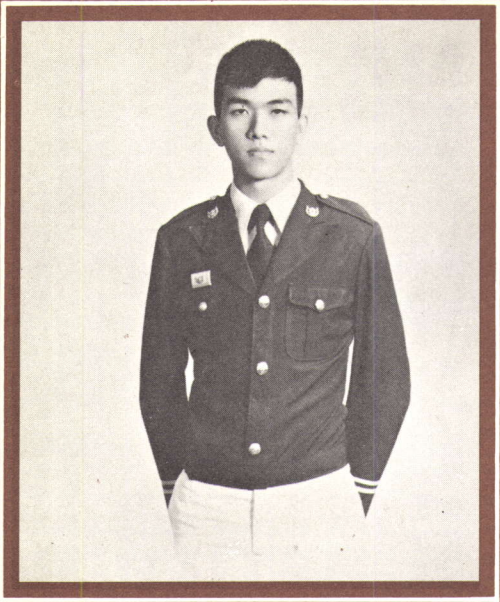

7968 นตท. รองเทพ สายสนธิ์ เต้ย
276 กม. 25 ถนนพหลโยธิน ต. สายไหม
อ. บางเขน คอนเมือง จ. กรุงเทพฯ โทร. 5238455
ร.ร. เซนต์คาเบรียล กรุงเทพฯ



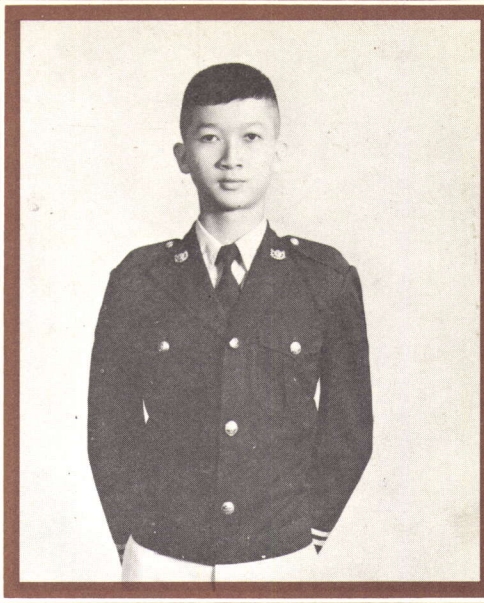

8108 นตท. สิทธิชัย แก้วบัวดี
494 หมู่ 5 ต. เกาะหลัก
อ. เมือง จ. ประจวบคีรีขันธ์
ร.ร. ประจวบวิทยาลัย ประจวบคีรีขันธ์

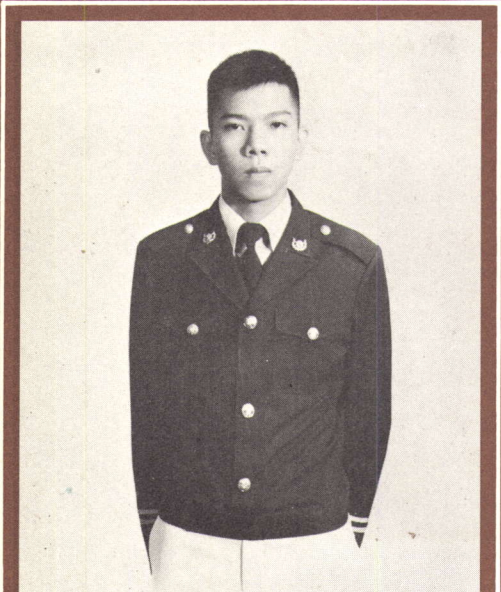

7761 นตท. ชาตรี พรหมลัมภัก
ถนนเจ้งวัฒนะ ต. ทุ่งสองห้อง
อ. บางเขน จ. กรุงเทพฯ โทร. 5880879
ร.ร. ปทุมคงคา กรุงเทพฯ

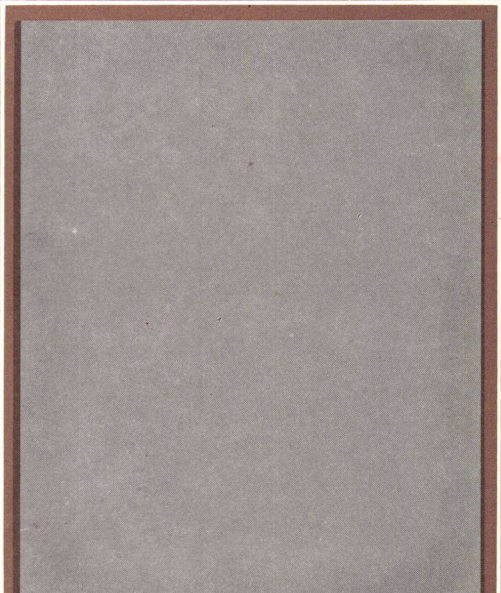

รุ่นที่ 19

PRE·CADET