

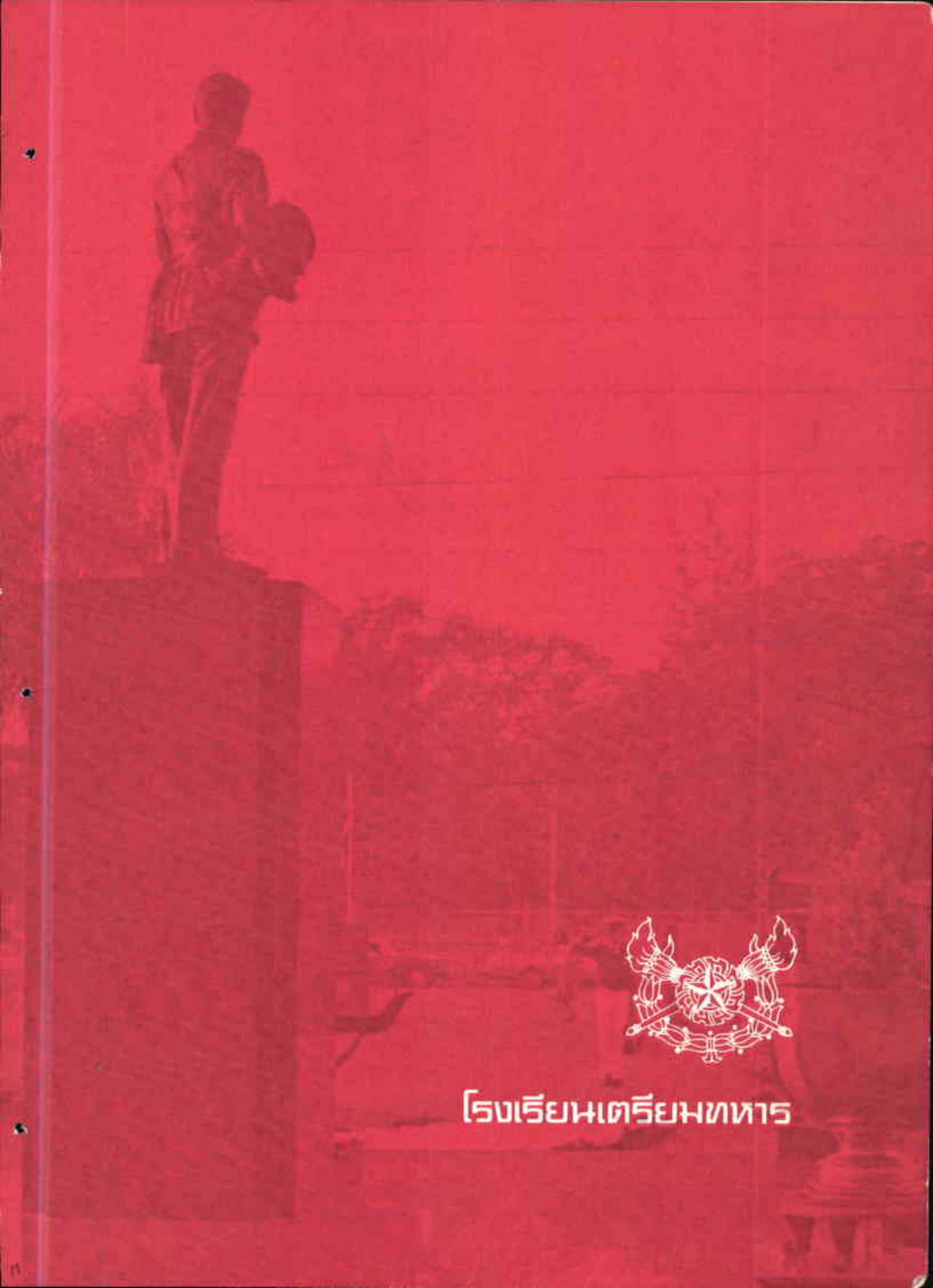

โรงเรียนเตรียมทหาร

ประวัติโรงเรียนเตรียมทหาร

สพเพสง สงฆ์ภูตานำ สามคคี วุฒธิสาธิกา "ความพร้อมเพรียงของ ชนผู้เป็นหมู่ยังประโยชน์ให้สำเร็จ"

เมื่อ 16 กรกฎาคม 2500 พลเอกถนอม กิตติขจร ในฐานะรองประธานสภากลาโหม ได้เสนอต่อสภากลาโหมให้รวมโรงเรียนเตรียมของ 3 เหล่าทัพเข้าด้วยกัน โดยมีอุดมการณ์ว่า "ความสามัคคีกลมเกลียว เป็นพลังอันสำคัญของชาติ" เมื่อมีการแต่งตั้งคณะกรรมการประชุมพิจารณาแล้ว มติสภากลาโหมเห็นชอบให้จัดตั้ง โรงเรียนเตรียมทหารขึ้น ตามคำสั่ง กห. (เฉพาะ) ที่ 18/1741 เรื่องการจัดตั้งโรงเรียนเตรียมทหาร ลงวันที่ 27 มกราคม 2501 เราจึงถือว่าวันที่ 27 มกราคม เป็นวันสถาปนาโรงเรียนเตรียมทหารสืบมาจนทุกวันนี้ โดยใช้ชื่อว่าโรงเรียนเตรียมทหาร ย่อว่า "รร.ตท." หรือ **"Armed Forces Academies Preparatory School"** ย่อว่า **"AFAPS"** และนักเรียน เรียกว่า "นักเรียนเตรียมทหาร" ย่อว่า "นตท." หรือ **"Pre-Cadet"** ย่อว่า **"P-Cdt"**

วัตถุประสงค์ ของโรงเรียนเตรียมทหาร

1. เพื่อให้เกิดความคุ้นเคยและความสามัคคีในหมู่นักเรียนตั้งแต่เยาว์วัย
2. ให้การศึกษาในระดับมัธยมศึกษาตอนปลาย แผนกวิทยาศาสตร์
3. เสริมสร้างและปลูกฝัง บุคลิกภาพและอุปนิสัย ในการเป็นผู้นำในอนาคต

แต่การรับนักเรียนพลเรือนเข้าเป็นนักเรียนเตรียมทหาร จะต้องมีการต้อนรับ เรียกว่า "ระบบนักเรียนใหม่" ต่างกับนักเรียนทั่วๆ ไปเพื่อฝึกให้รู้จักคำว่า ผู้ใหญ่ ผู้น้อย อาวุโสทางทหาร ฝึกให้อดทน แข็งแรง ปราดเปรียว หรือเรียกว่า **"Military Spirit"** อันเป็นลักษณะซึ่งหาได้ยากในบุคคลทั่วไป ต่อจากนั้นจึงจะปลูกฝังลักษณะของการเป็นผู้นำและความเป็นสุภาพบุรุษ รวมทั้ง ระบบเกียรติศักดิ์ **(Honour System)** ตามลำดับ

นักเรียนเตรียมทหาร ถือกันว่า องค์พระบาทสมเด็จพระจุลจอมเกล้าเจ้าอยู่หัว เป็นองค์ผู้พระราชทานกำเนิดโรงเรียนเตรียมทหาร เพราะพระองค์ท่านได้พระราชทานกำเนิดโรงเรียนนายร้อยชั้นปฐม และนักเรียนนายเรือชั้นเตรียม ซึ่งเทียบได้กับ โรงเรียนเตรียมทหารนั่นเอง เครื่องหมายของโรงเรียนเตรียมทหารเป็นรูปคบเพลิง - จักร - ดาว รองรับด้วยช่อชัยพฤกษ์ ซึ่งแต่ละสิ่งมีความหมายต่างกันดังนี้

- คบเพลิง หมายถึง การศึกษา และความรุ่งโรจน์
- จักร (เวียนซ้าย) หมายถึงเครื่องหมายยศของนายพลแห่งกองทัพเรือ
- ดาว (เงิน) หมายถึง เครื่องหมายยศของนายพลแห่งกองทัพอากาศ
- ช่อชัยพฤกษ์ หมายถึง เครื่องหมายยศของนายพลทหารบก

สีประจำ รร.ตท.

มี 4 สี เรียกว่า "สีจตุรงค์" ดังนี้

สีแดง หมายถึง ทหารบก
สีน้ำเงิน หมายถึง ทหารเรือ
สีฟ้า หมายถึง ทหารอากาศ
สีเลือดหมู หมายถึง ตำรวจ

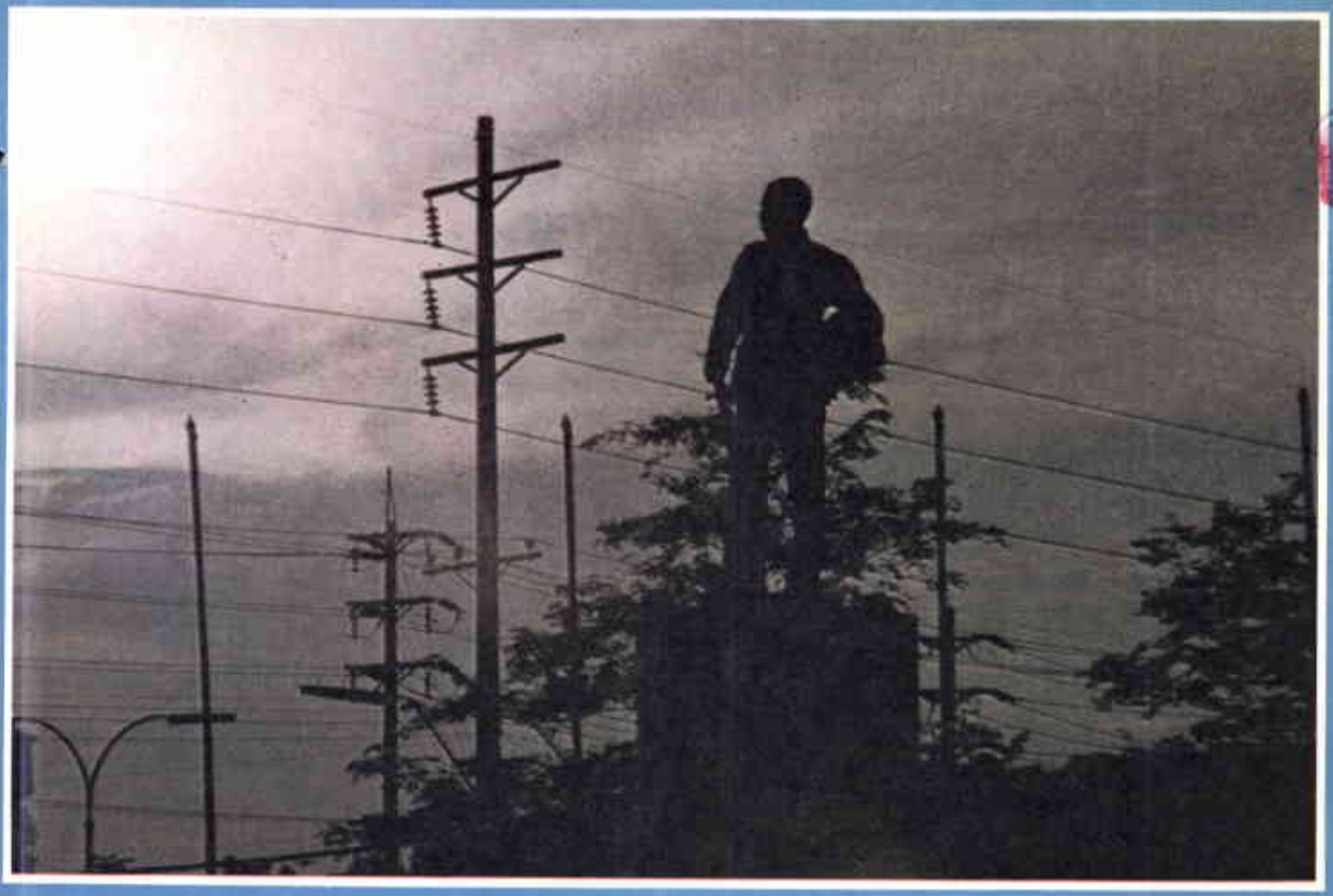









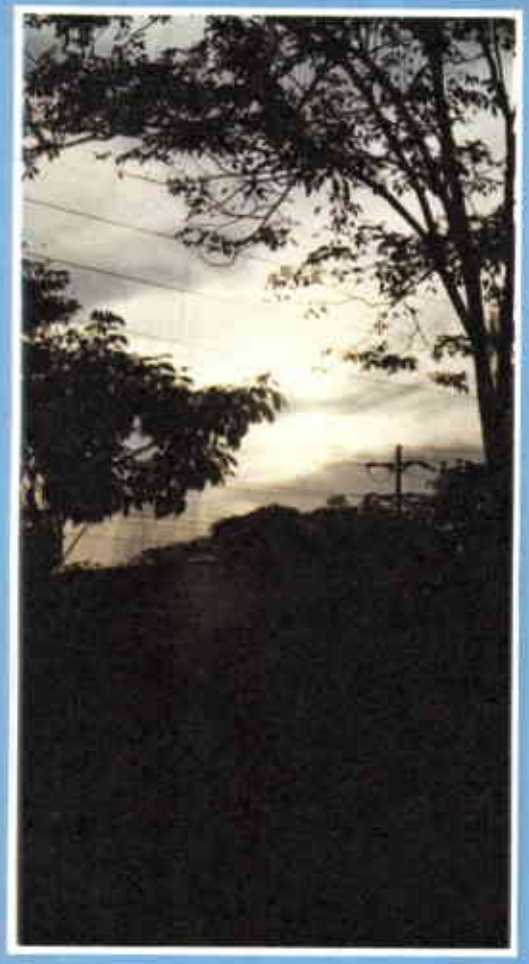

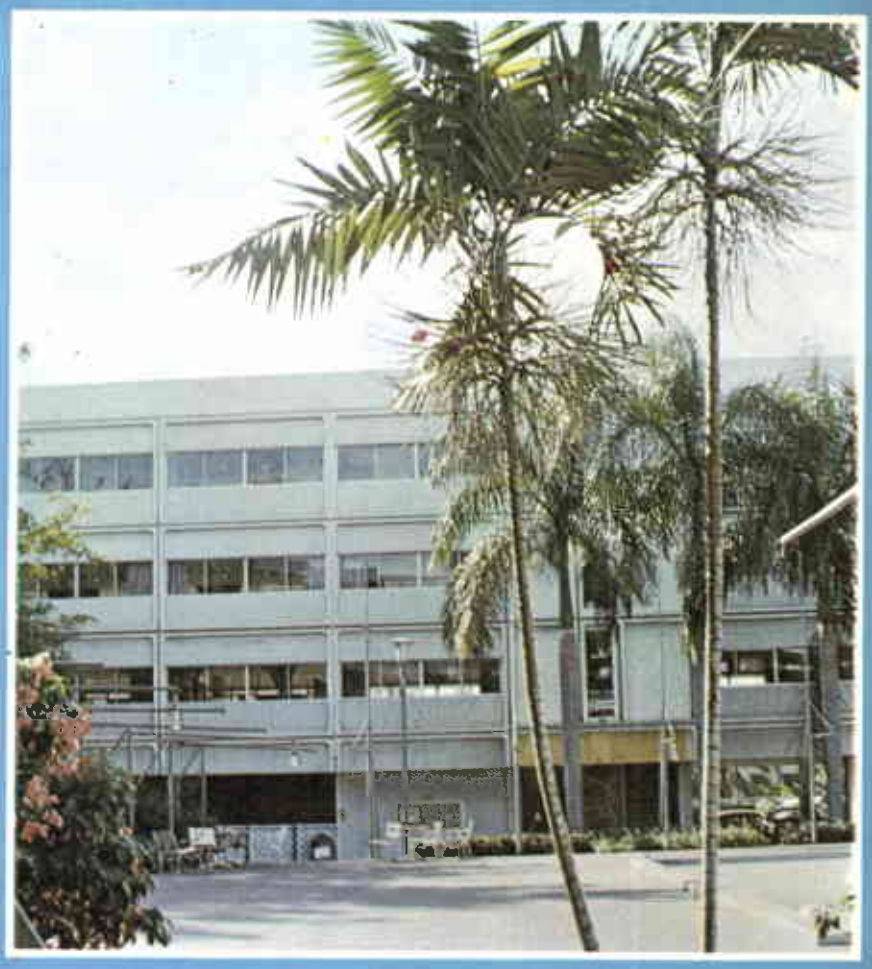




ห้องสมุด
โรงเรียนเตรียมทหาร





ห้องสมุด
โรงเรียนเตรียมทหาร
20161











