

สถานการณ์บ้านเมืองอยู่ในภาวะที่กำลังเปลี่ยนแปลง อุปสรรคสกัดกั้นความเจริญก้าวหน้าอันได้แก่ การคุกคามของคอมมิวนิสต์ ความตกต่ำทางด้านเศรษฐกิจ ตลอดจนความเสื่อมโทรมทางสังคม เช่น การทุจริต ฉ้อราษฎร์บังหลวง และการก่ออาชญากรรมต่าง ๆ เหล่านี้ล้วนเป็นภัยที่จะต้องช่วยกันขจัดให้หมดสิ้นไป หรือลดน้อยลงให้จงได้ โดยเฉพาะภัยจากพรรคคอมมิวนิสต์แห่งประเทศไทย ซึ่งเป็นภัยร้ายแรงลำดับหนึ่งในการบ่อนทำลายความมั่นคงของชาติ และเป็นอุปสรรคสำคัญที่สุดที่ทำให้การพัฒนาด้านอื่น ๆ ไม่เจริญก้าวหน้าไปได้เท่าที่ควร ทหารตำรวจต้องรับภาระหนักในการป้องกันและปราบปรามอยู่ในขณะนี้ ต้องสูญเสียทั้งชีวิตเลือดเนื้อและเงินทองเป็นจำนวนมาก แต่เราไม่มีทางเลือก เพื่อความมั่นคงของชาติ จำต้องเสียสละทุกอย่างแม้ชีวิต ทหารและตำรวจจึงเป็นหลักประกันความอยู่รอดปลอดภัยอยู่ขณะนี้ ท่านทั้งหลายจะต้องรับมอบภารกิจสำคัญนี้สืบทอดต่อไป จึงขอให้ตั้งใจศึกษาเล่าเรียนเตรียมตัวเตรียมใจให้พร้อม เพื่ออนาคตของตัวเราและประเทศชาติ ตลอดจนเป็นความหวังของประชาชนคนไทยต่อไป.

พลเอก เกรียงศักดิ์ ชมะนันทน์

เกรียงศักดิ์ ชมะนันทน์
ผู้บัญชาการทหารสูงสุด

ผู้บัญชาการทหารสูงสุด



พลเอก **เกรียงศักดิ์ ชมะนันทน์**



ประเทศชาติปัจจุบันนี้อยู่ในภาวะที่จะต้องพัฒนาทุก ๆ ด้าน โดยเฉพาะด้านความมั่นคงของชาติ ซึ่งกำลังถูกคุกคามจากภัยคอมมิวนิสต์อย่างรุนแรง ทั้งในลักษณะของการก่อการร้ายและการชิงประชาชนอันเป็นภาระหนักของทหารและตำรวจต้องปราบปรามอยู่โดยทั่วไป และนับได้ว่าเป็นสถาบันหลักที่ประกันความอยู่รอดปลอดภัยให้แก่ชาติบ้านเมืองขณะนี้ นักเรียนเตรียมทหารและตำรวจซึ่งจะศึกษาในชั้นสูงต่อไป ขอให้สำนึกถึงความสำคัญของท่านที่จะรับภารกิจสำคัญต่อไปข้างหน้า อันเกี่ยวกับอนาคตของชาติ ขอให้ตั้งหน้าศึกษาเล่าเรียน อยู่ในระเบียบวินัยและความสามัคคี จงทำตนให้เป็นบุคคลที่มีคุณภาพคู่ควรกับหน้าที่อันมีเกียรติ เพื่อจะได้เป็นกำลังส่วนหนึ่งในการป้องกันรักษาประเทศชาติให้อยู่รอดปลอดภัยสืบไป.

พลเอก เจริญ พงษ์พานิช

เจริญ พงษ์พานิช

เสนาธิการทหาร

เสนาธิการทหาร



พลเอก **เจริญ พงษ์พานิช**

ขอแสดงความยินดีต่อนักเรียนเตรียมทหาร รุ่นที่ 19 ทุกนาย ที่สำเร็จการศึกษา ได้เลื่อนฐานะขึ้นเป็นนักเรียนทหาร และ ตำรวจ ในปีนี้ อย่างจริงใจ

การศึกษาจาก โรงเรียนเตรียมทหาร ซึ่งเป็นสถาบันทางทหารขั้นต้น สำหรับผู้ที่จะได้รับการแต่งตั้งเป็นนายทหาร นายตำรวจ ในอนาคตนั้น นับเป็นพื้นฐานอันสำคัญยิ่ง เพราะท่านจะต้องมีหน้าที่ร่วมรับผิดชอบโดยตรงต่อการรักษาความมั่นคงปลอดภัยให้แก่ชาติบ้านเมืองของเราในต่อไป

ขอให้ทุกคนพึงจดจำ และยึดมั่นในเกียรติ และ อุดมการ ที่โรงเรียนเตรียมทหารได้ปลูกฝังให้ไว้ ในวาระแรกแห่งการเข้าสู่ชีวิตทหาร สองปีที่ผ่านมาให้จงดี และเสริมสร้างต่อไปเพื่อเกียรติประวัติของตนเอง ของสถาบัน และของกองทัพไทย

พลโท

(บุลฤทธิ์ ทรรทรานนท์)
เจ้ากรมการศึกษาวิจัย

ห้องสมุด
โรงเรียนเตรียมทหาร

เจ้ากรมการศึกษาวิจัย



พลโท **บุลฤทธิ์ ทรรทรานนท์**

ผู้บัญชาการโรงเรียน
นายร้อยพระจุลจอมเกล้า

นตท. รุ่นที่ 19 ที่รักทั้งหลาย

ข้าพเจ้าขอแสดงความยินดีกับ ท่าน ทั้งหลาย ด้วยความจริงใจ ต่อความสำเร็จในการศึกษาชั้นต้นของท่านทั้งหลายในวันนี้ อันนับได้ว่าเป็นก้าวสำคัญก้าวหนึ่ง ที่จะมุ่งไปสู่ความสำเร็จตามที่ท่านปรารถนาในการดำเนินชีวิตในอนาคต บางท่านตั้งความมุ่งหมายที่จะดำเนินชีวิต ด้วยการเป็นนายทหารบก นายทหารเรือ นายทหารอากาศ หรือนายตำรวจ

ในวันอันเป็นมงกลยิ่งของท่านทั้งหลายในวันนี้ ข้าพเจ้าใคร่จะให้ข้อคิดบางประการ เพื่อเป็นเครื่องเตือนสติว่า "ถ้าขาดความสามัคคีมีว่าจะปฏิบัติการใดก็ไร้ผล" ฉะนั้น จึงขอให้ท่านทั้งหลายจงรักใคร่สามัคคีกันให้มากไว้ มิว่าท่านจะออกรับราชการเป็นอะไร สังกัดหน่วยใดจงรักกันไว้ ความรักความสามัคคีจะช่วยท่านอย่างมากในทุกเรื่อง

ในที่สุดนี้ ข้าพเจ้าขออวยพรให้ท่านทั้งหลายจงประสบแต่ความสุข มีพลังร่างกายแข็งแรง มีจิตใจเข้มแข็ง พร้อมที่จะรับการศึกษาต่อ เพื่อสำเร็จออกรับราชการสนองคุณประเทศชาติ อันเป็นที่รักยิ่งของเราสืบไป.

พลตรี

(จวน วรรณรัตน์)
ผู้บัญชาการโรงเรียนนายร้อยพระจุลจอมเกล้า



พลตรี จวน วรรณรัตน์

ผู้บัญชาการโรงเรียนนายเรือ

ขอแสดงความยินดีที่เธอทั้งหลายได้สำเร็จการศึกษาของโรงเรียนเตรียมทหาร และได้แยกย้ายกันไปศึกษาต่อในโรงเรียนเหล่าทัพของตน แล้วทหารและตำรวจถือได้ว่าเป็นกำลังหลักในการรักษาความมั่นคงปลอดภัยของประเทศชาติ เธอทั้งหลายจงได้ตระหนักถึงความสำคัญของตนเอง และภาระหน้าที่จะพึงมีในอนาคต และตั้งใจศึกษาหาความรู้ฝึกฝนให้เกิดความชำนาญจากครูอาจารย์ที่ได้ฝึกสอนเพื่อจะได้เป็นนายทหาร นายตำรวจที่ดีพร้อมทั้งคุณวุฒิและคุณธรรม สามารถเป็นผู้นำผู้ใต้บังคับบัญชาปฏิบัติงานให้เกิดประโยชน์แก่ส่วนรวมสืบไป

ขออวยพรให้เธอจงมีความสุขสวัสดี มีสติปัญญาเฉียบแหลม มีร่างกายแข็งแรงปราศจากโรคาพยาธิและแคล้วคลาดจากภยันตรายทั้งมวล

พล.ร.ต. ประเสริฐ แทนขำ

ประเสริฐ แทนขำ

ผู้บัญชาการโรงเรียนนายเรือ



พลเรือตรี ประเสริฐ แทนขำ

ผู้บัญชาการโรงเรียนนายเรืออากาศ

โรงเรียนนายเรืออากาศ ขอต้อนรับน้องใหม่ซึ่งสำเร็จการศึกษาจากโรงเรียนเตรียมทหาร ไปสู่รั้วสีเทา ด้วยยินดีและจริงใจ

ขอให้ทุกท่านจงก้าวสู่รั้วโรงเรียนนายเรืออากาศด้วยความภาคภูมิใจ เราจะสร้างสรรค์ให้ทุกท่านมีความรู้ความสามารถ มีระเบียบวินัย ให้เป็นนายทหารหลักของกองทัพอากาศ และกองทัพไทยได้อย่างมั่นใจ โดยจะดำรงไว้ซึ่ง อุดมการณ์แห่งความสามัคคี เป็นน้ำหนึ่งใจเดียวกันของโรงเรียนเตรียมทหาร ไว้อย่างมั่นคง

ในภาวะการณ์ปัจจุบัน สถาบันทหารของชาติเท่านั้นที่ยืนหยัดไม่สั่นคลอนต่อการบ่อนทำลายทุกวิถีทาง ของฝ่ายตรงข้าม จึงเป็นสถาบันเดียวที่ยังสามารถจรรโลง ชาติ ศาสนา และพระมหากษัตริย์ให้ดำรงอยู่ได้

ขออำนวยพรให้ทุกท่าน ประสบแต่ความสำเร็จและโชคดี

พลอากาศตรี

(จรรยา สุคนธทรัพย์)
ผู้บัญชาการโรงเรียนนายเรืออากาศ



พลอากาศตรี จรรยา สุคนธทรัพย์

ผู้บัญชาการโรงเรียน
นายร้อยตำรวจ

นักเรียนเตรียมทหาร รุ่นที่ 19

ในโอกาสที่พวกท่านสำเร็จการศึกษาขั้นพื้นฐานจากโรงเรียนเตรียมทหาร ก่อนที่จะแยกย้ายกันไปรับการศึกษาในโรงเรียนนายร้อยพระจุลจอมเกล้า โรงเรียนนายเรือ โรงเรียนนายเรืออากาศ และโรงเรียนนายร้อยตำรวจ อีก 5 ปี หรือ 4 ปี จึงจะสำเร็จการศึกษาตามลำดับ ประกาศนียบัตรที่พวกท่านได้รับย่อมแสดงว่าท่านได้สำเร็จการศึกษาในขั้นที่หนึ่งแล้วและจะต้องพิ่นฝ่าอุปสรรคในขั้นที่สองต่อไปอีก ท่านจะต้องใช้ความวิริยะ อุตสาหะ เข้มแข็ง อดทน อยู่ในระเบียบแบบแผนโดยเคร่งครัด จึงจะสามารถเอาชนะอุปสรรคต่างๆได้สิ่งใดที่ได้มาด้วยความยากลำบาก สิ่งนั้นย่อมมีค่าอันควรหวงแหน ทุกท่านเป็นกำลังสำคัญที่มีค่ายิ่งสำหรับชาติบ้านเมืองในยามนี้ ขอให้ตั้งใจรับการศึกษาให้สำเร็จและอย่าลืมว่าประเทศชาติยังคอยท่านอยู่

ข้าพเจ้าขอแสดงความยินดีด้วยความจริงใจ และขออำนวยพรให้นักเรียนเตรียมทหาร รุ่นที่ 19 ได้มีความสามัคคีกลมเกลียวกันเพื่อเป็นกำลังสำคัญของประเทศชาติสืบไป.

พลตำรวจตรี

(ปรีชา พรรคพิบูลย์)
ผู้บังคับการโรงเรียนนายร้อยตำรวจ

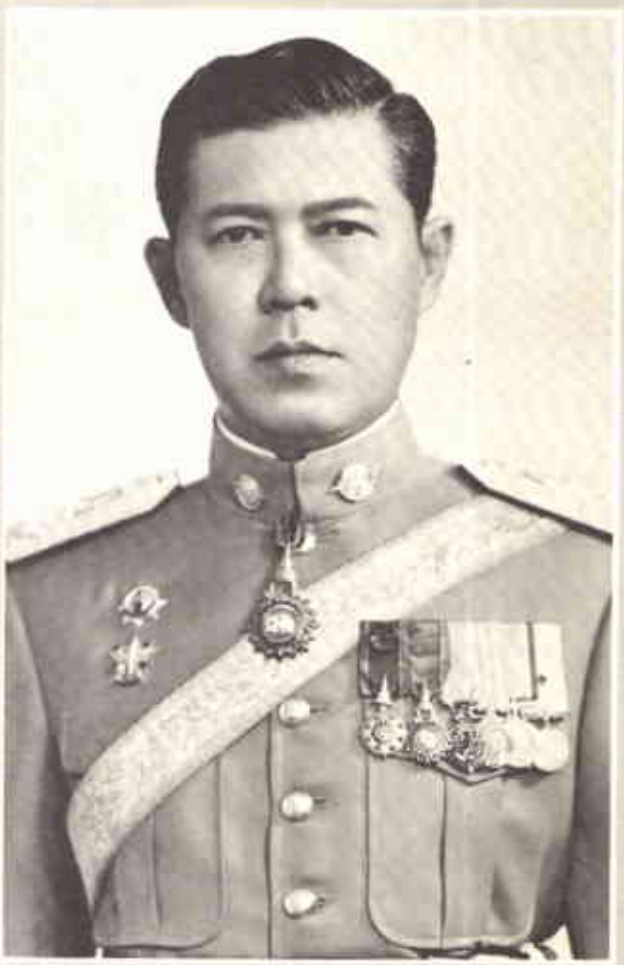

พลตำรวจตรี ปรีชา พรรคพิบูลย์