กิจกรรม



รำวงเตรียมทหาร

(สร้อย) สวรรค์มันเรียกมันร้อง
มันมองหาคุณน้องคุณพี่
จักรดาวพราวพร่างฤดี
ดูช่างมีแต่สุขีครื้มไป
ม่วนจริงหนา ชาตรี
ทั้งนี้เพราะเพื่อนมีคนใกล้
ได้รำสำเริงเพลงใหม่
สำราญกันถึงไหนอาศัยไปด้วยเอย

ช. เตรียมทหารมาแล้ว ยกทัพมาเป็นแนว เห็นแววมาแต่ไกล จักรเอ๋ย จักรดาว คร้าวตาประดาแดนฤทัย ทุกคนมาฉลองชัย ระเริงกายใจให้สดใสตามเสบย

ญ. เตรียมทหารทำเหิม โหมพ้าดินประเดิมแล้วเติมใจประดังสุข เอ๋ยสุขกันเหลือเกินจำเริญเพลินภวังค์ถึงเพลงรำ รำหรือยัง เขารำกันงามจังอย่ารอรั้งกันไปเลย

(สร้อย)

ช. เตรียมทหารทำเก๋ หรรษากันเฮฮาแล้ว เซไปรำวงคู่เขาคู่เราเร้าไปรำไปกับโฉมยงของใครดีมีซุ้มทรงก็รำจนงงแทบจะหลงทรามเชย

ญ. เตรียมทหารทำขรึม เห็นสาวทำเป็นซึมสลึมสลือแฮอย่าไว้เล่าใจเดี๋ยว ใจลืมใจไม่เหลียวแล แล้วคืออันมันผันแปร ก็พาลดวงแดให้เป็นแผลตามเคย

(สร้อย)

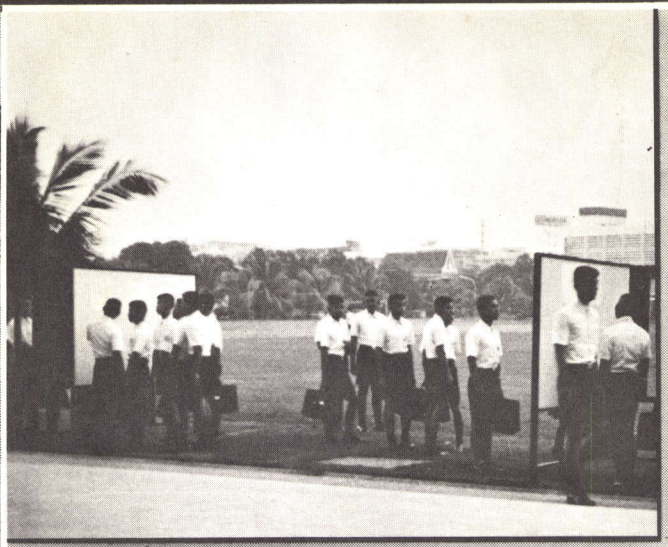





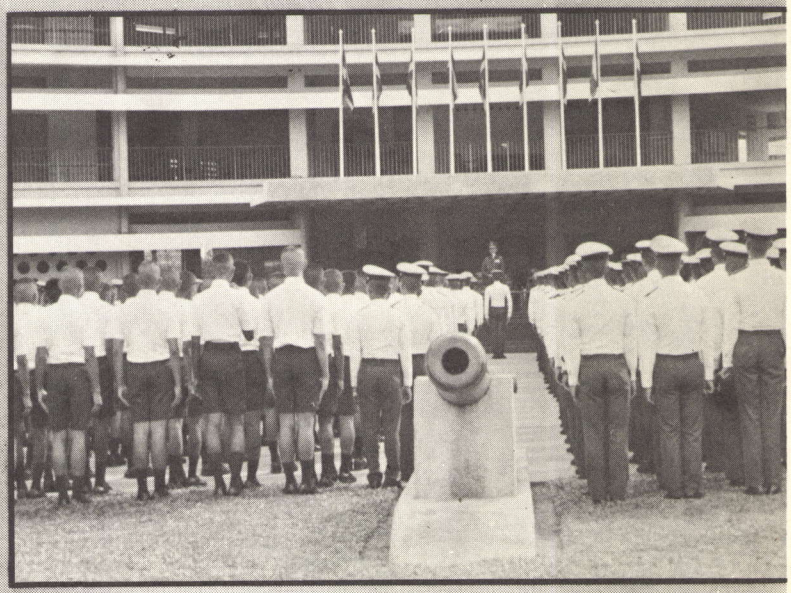





ก้าว แรก.....



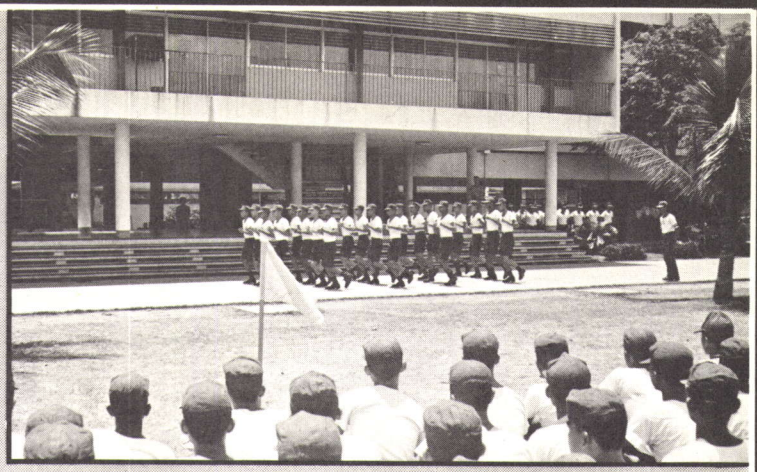

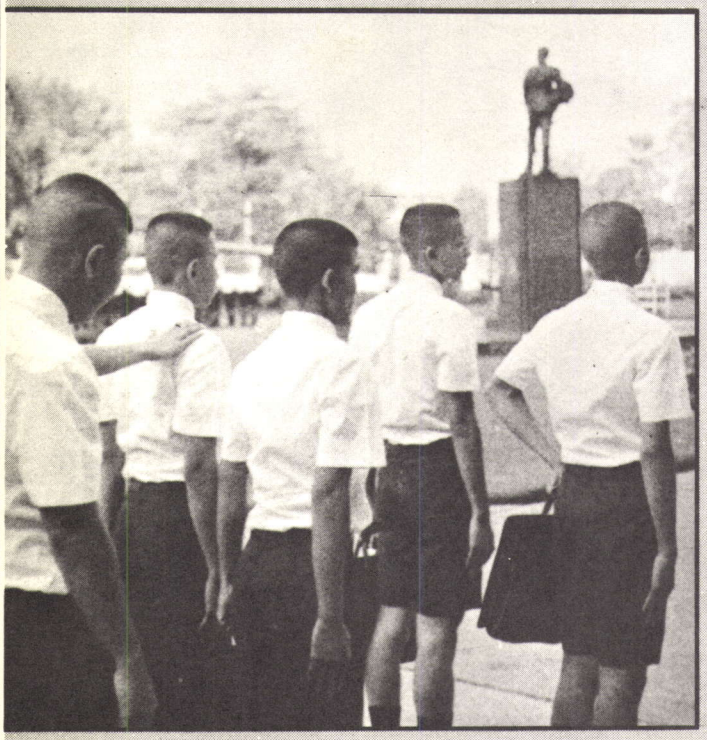

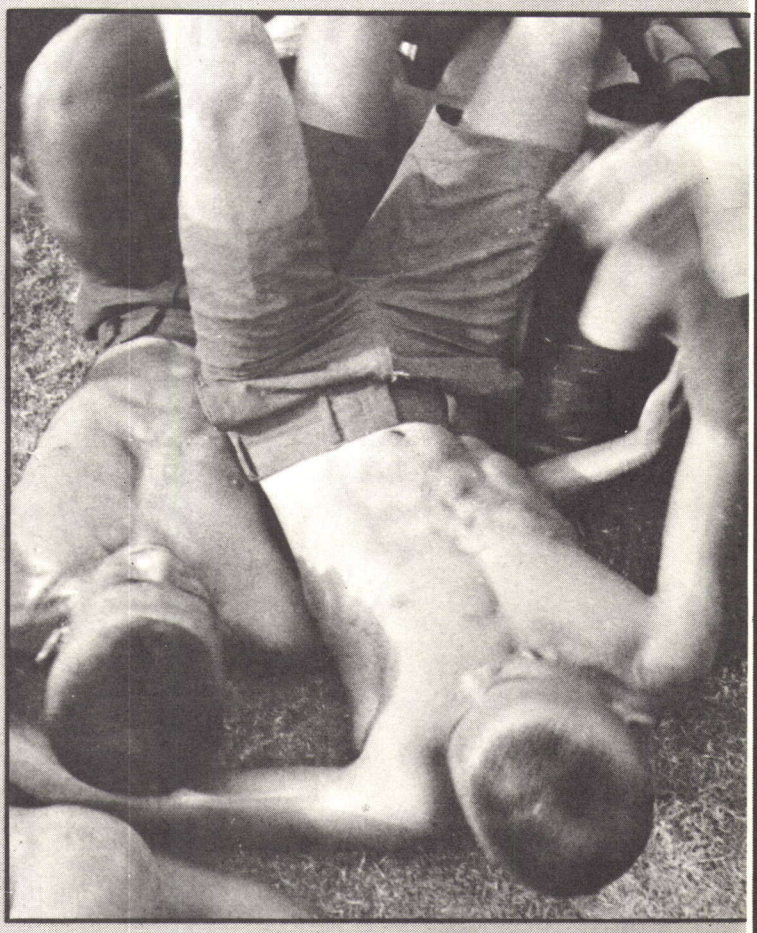

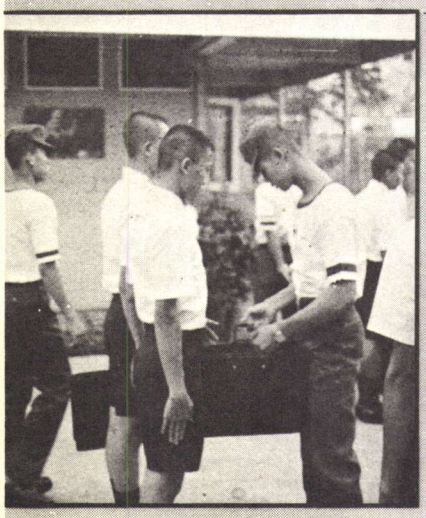



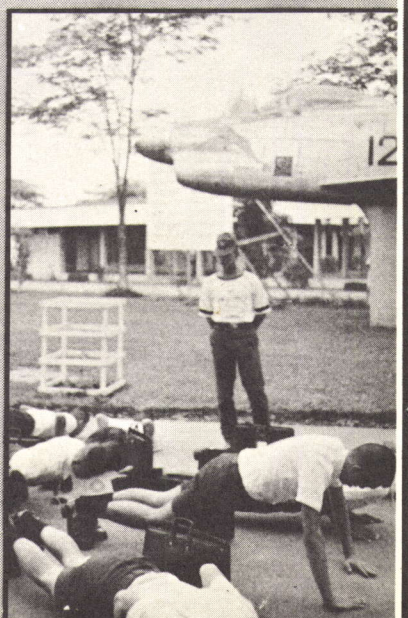

นักเรียนใหม่ รุ่น '19.....









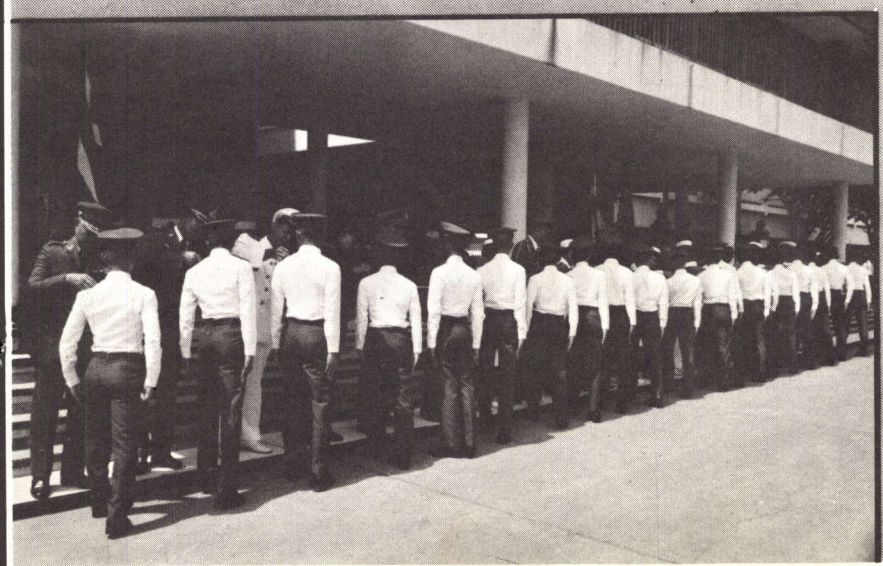



พิธีแต่งเครื่องแบบ นตท.

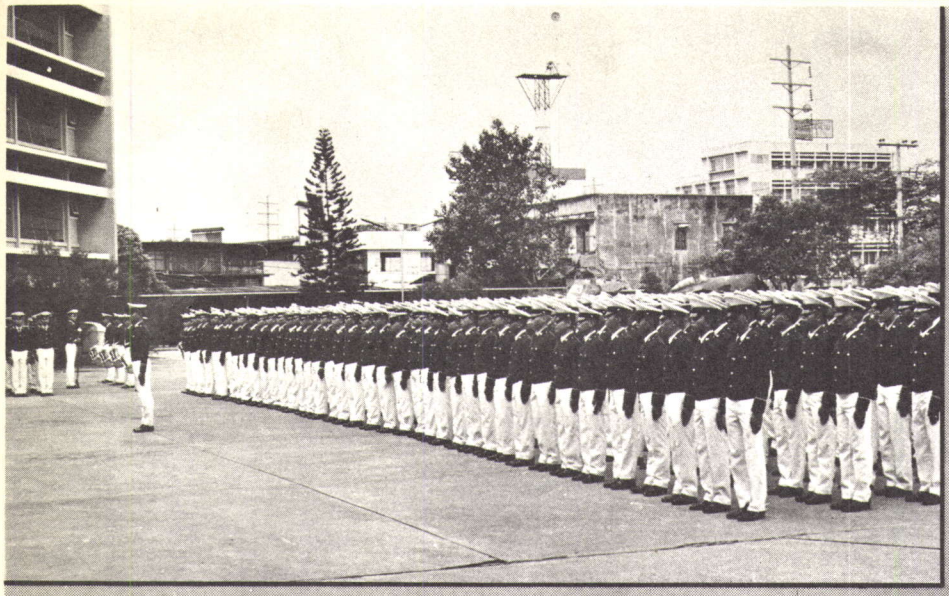









แหวนเชิดศักดิ์
มอบด้วยจิตไมตรี
จากดวงใจรักของพี่
เบ็นเตรียมทหารที่สมบูรณ์

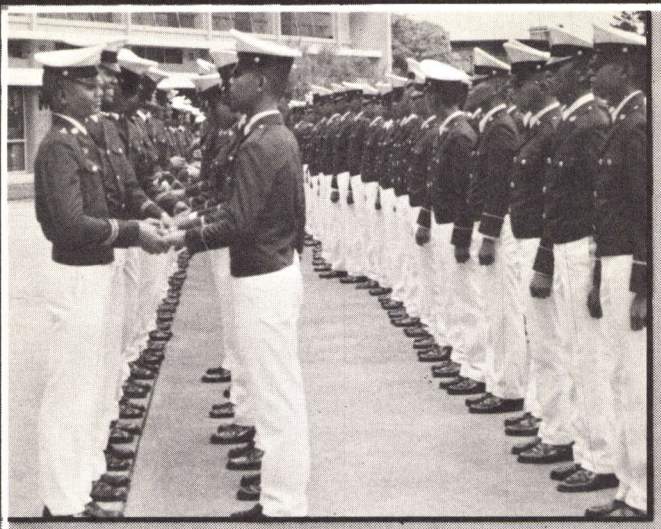









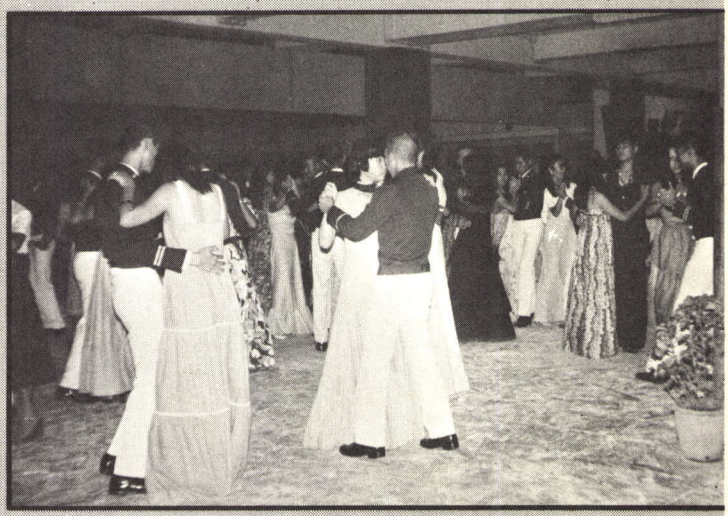

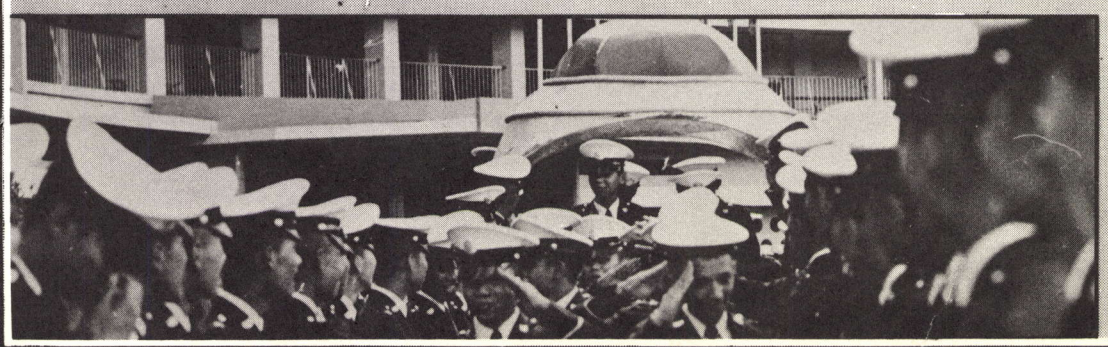

วันแหวน ฯ.....

รุ่น '19

















พัฒนาวัด
ในวโรกาส
เฉลิมพระชนม์
พรรษา













พัฒนาวัดชลประทานรังสฤษดิ์



ผบ. รรตท. ไปส่งที่หัวลำโพง



ชมวัดโบราณที่สุโขทัย

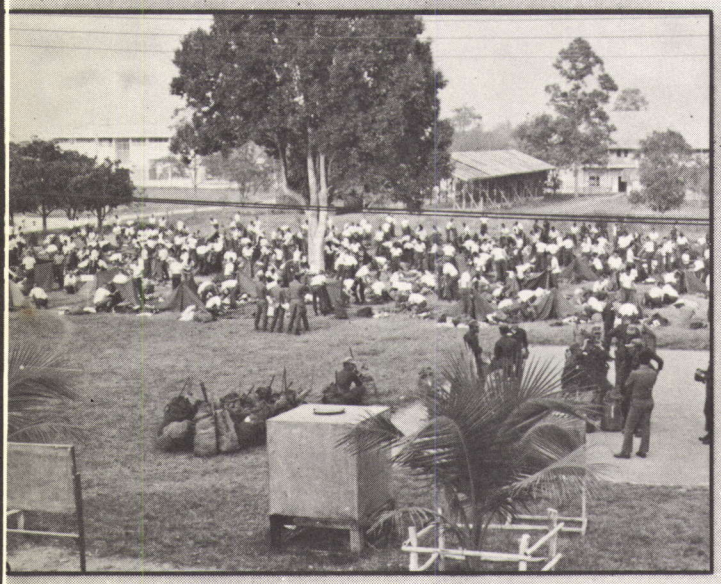

ก่อนจะเบ็น

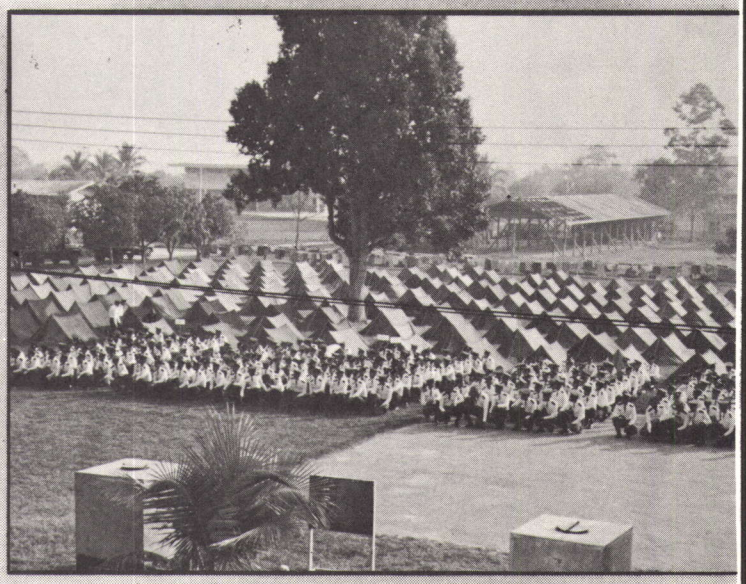

บ้านชั่วคราว ณ ป. พัน 7

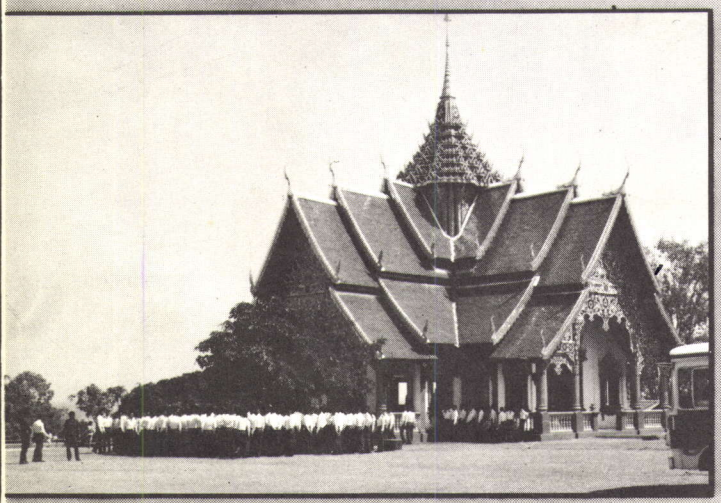

พระพุทธบาท ตากผ้า



เดินทางไกล ขึ้นภูพิงค์





โผ.....

พราง.....

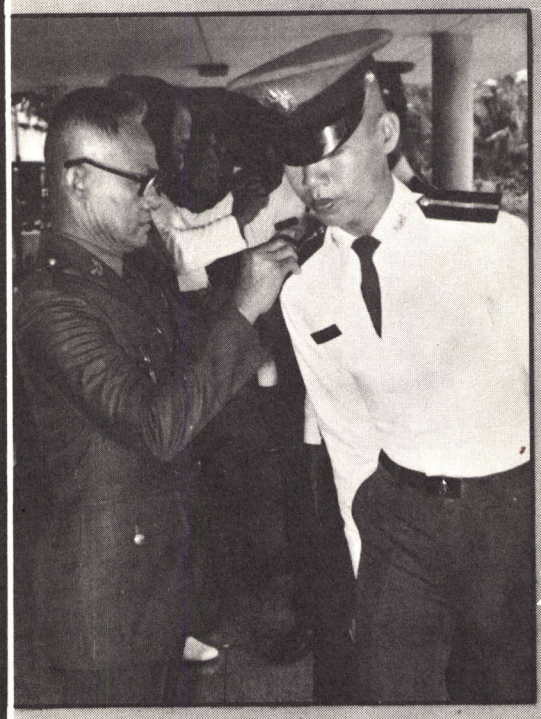





พิธีเลื่อนชั้นการศึกษาและประดับเครื่องหมายนักเรียนบังคับบัญชา

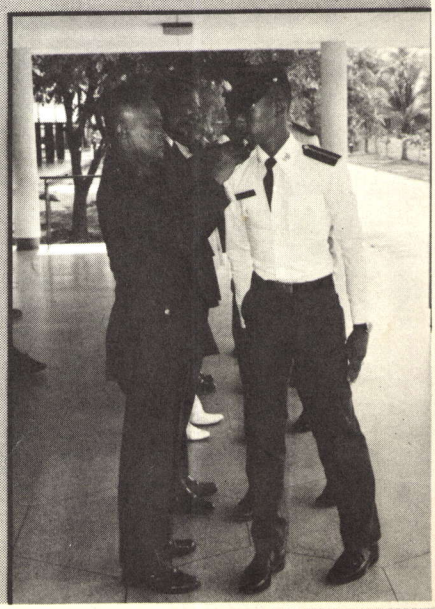

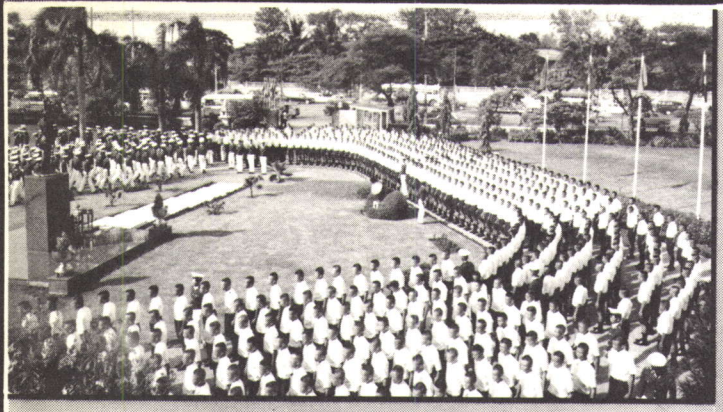

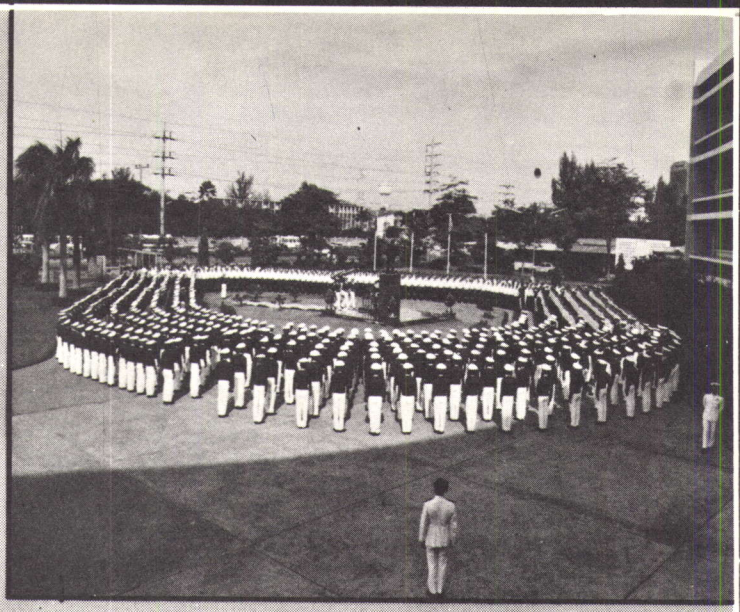

พิธีไหว้ครู





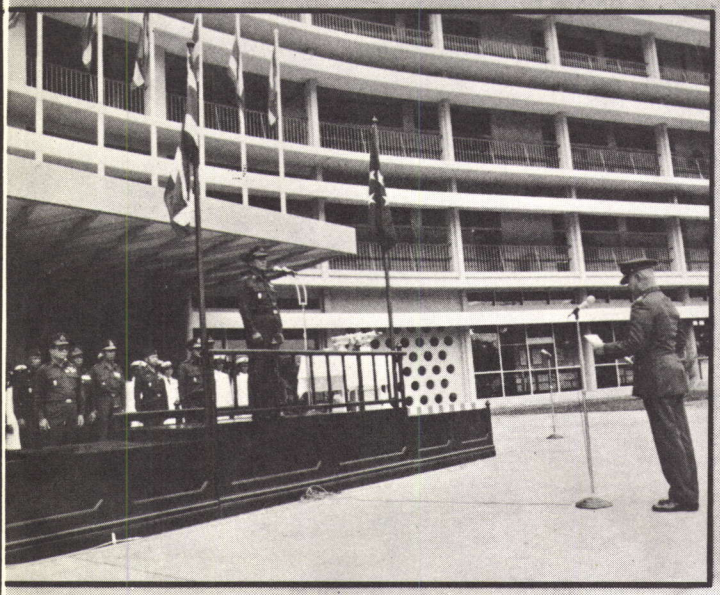

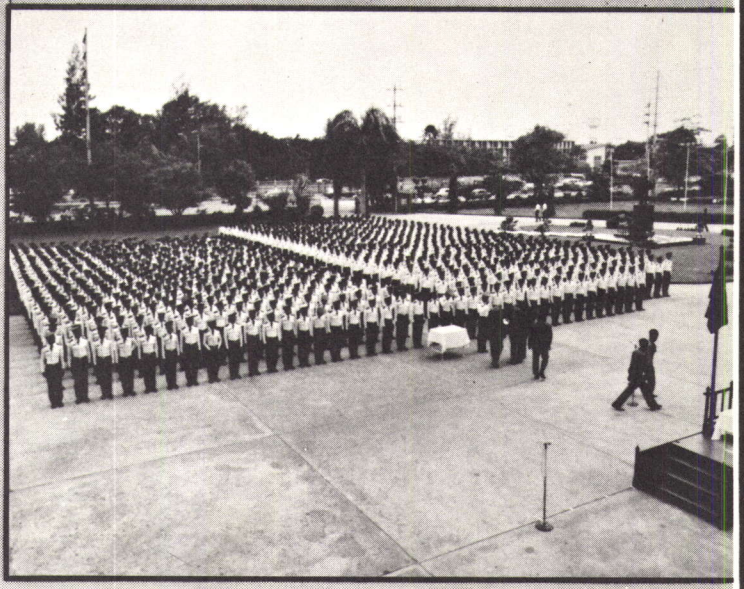

รับมอบ รปเหมือน หลวงปู่แหวน รุ่น "เจาสัว"

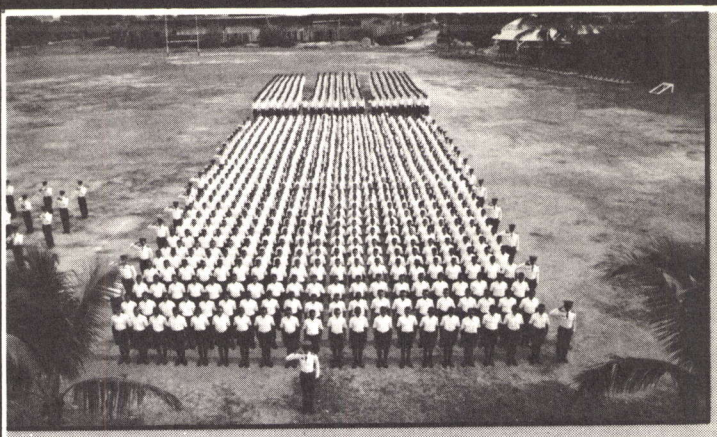

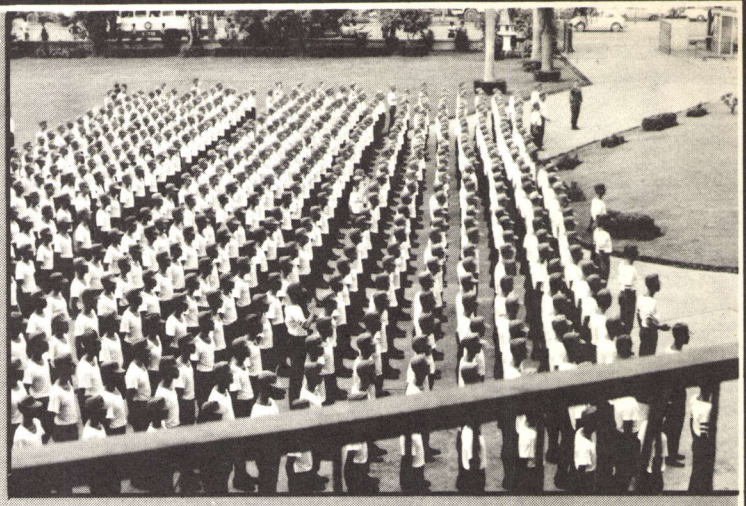

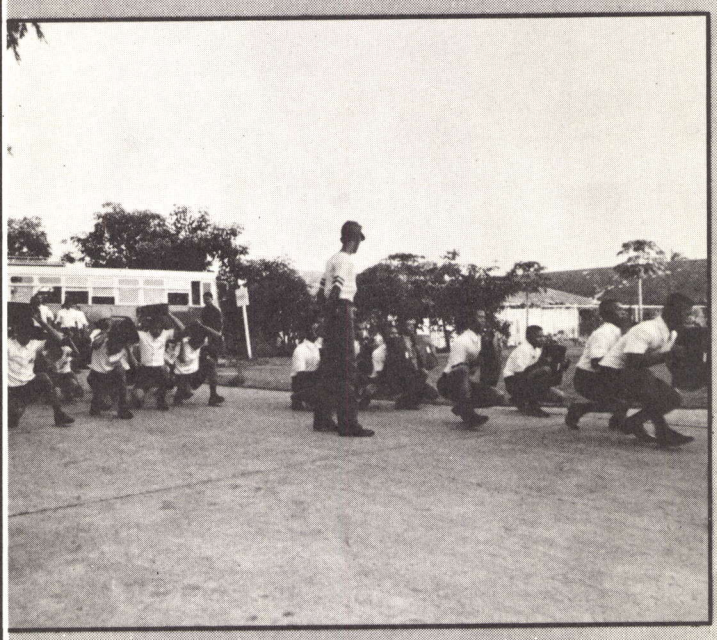

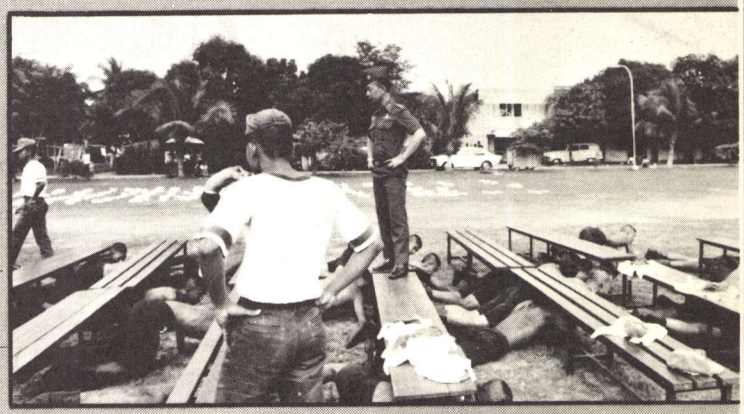



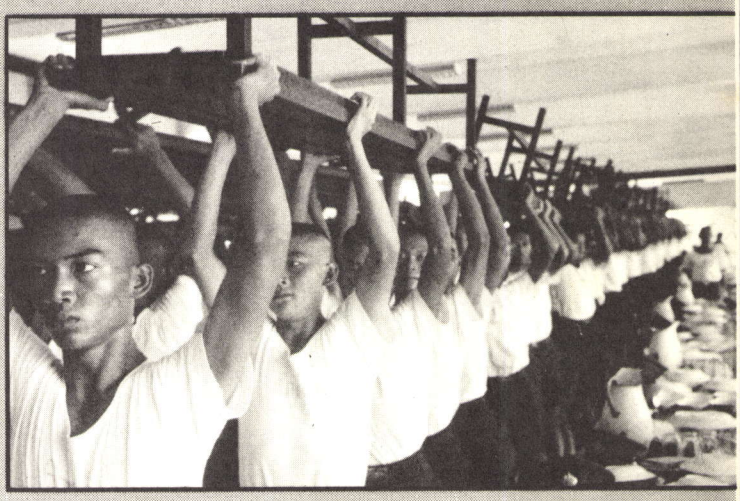





รับน้อง ๒๐



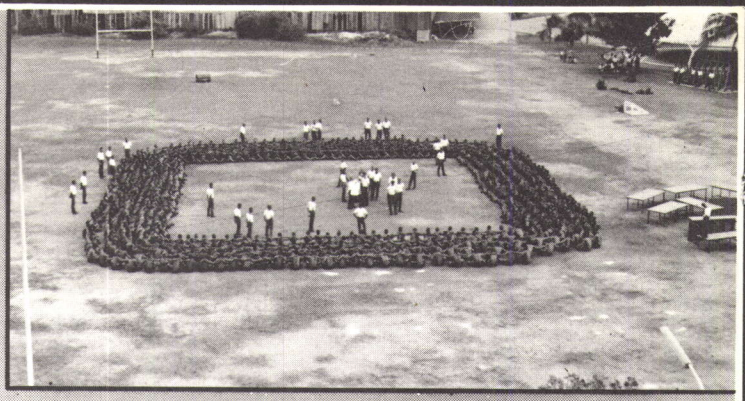



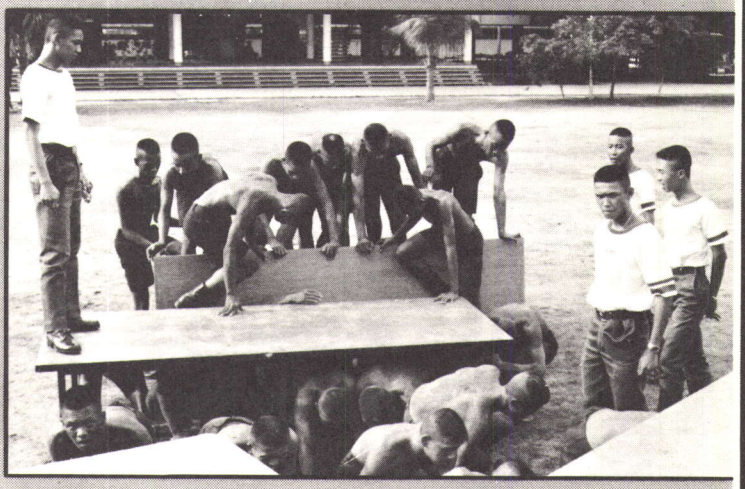



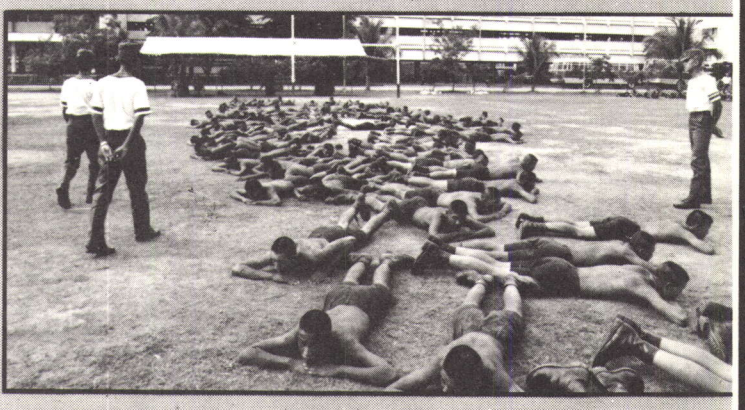

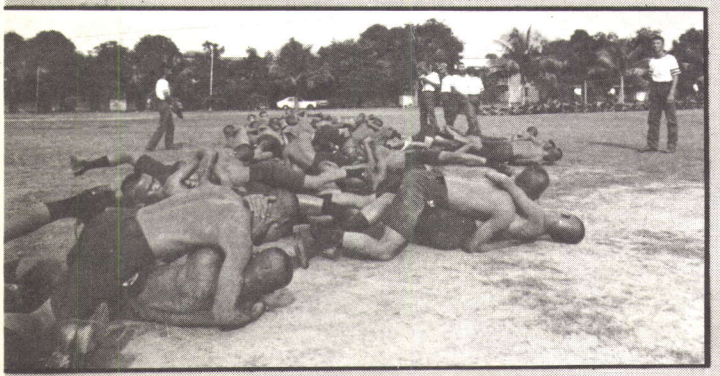

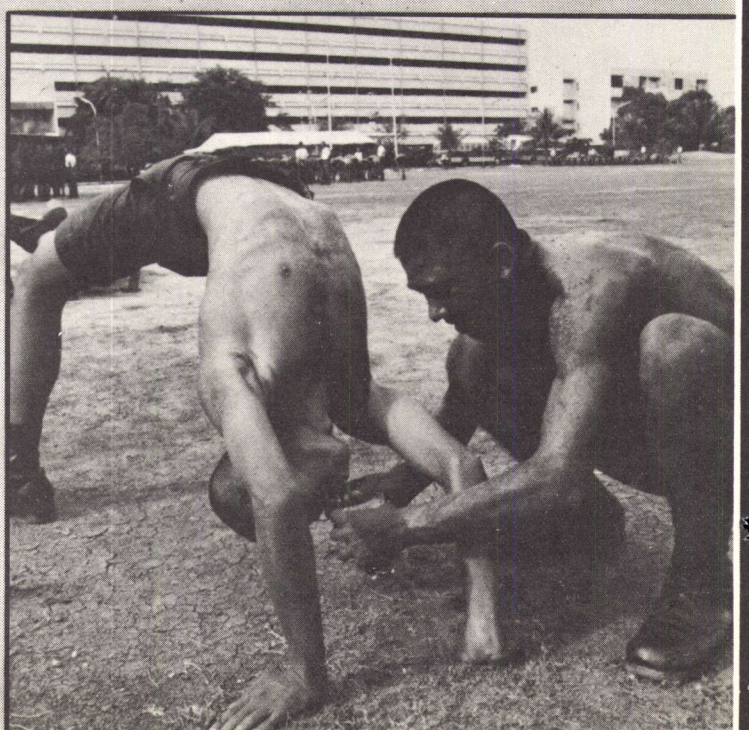

ทางไปสู่เกียรติศักดิ์ จักประดับดอกไม้
หอมหวลยวนจิตใช่รั้ ไม่มี





การปรับปรุงลักษณะทหาร ของนักเรียนเตรียมทหาร











“วินัยสร้างคนให้เป็นทหาร ความกล้าหาญ สร้างคนให้เป็นวีระบุรุษ”





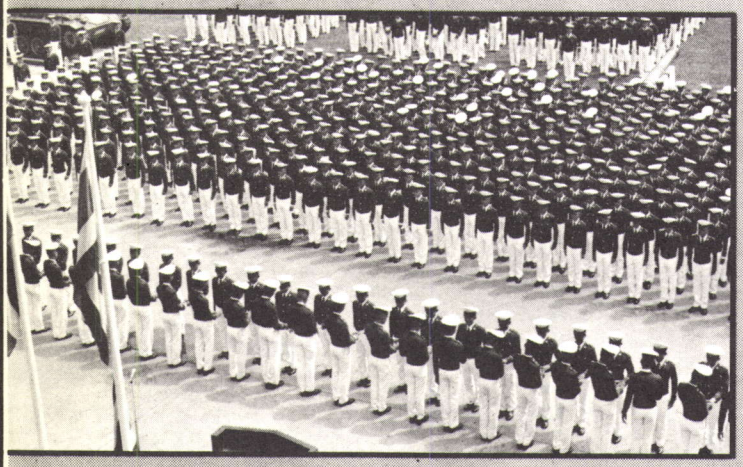

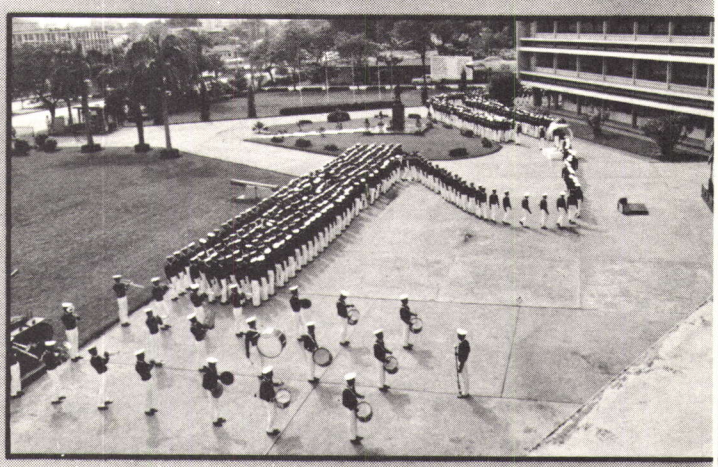

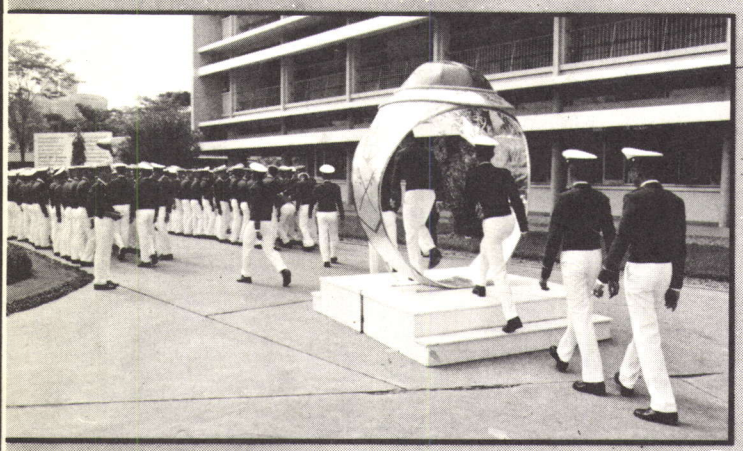

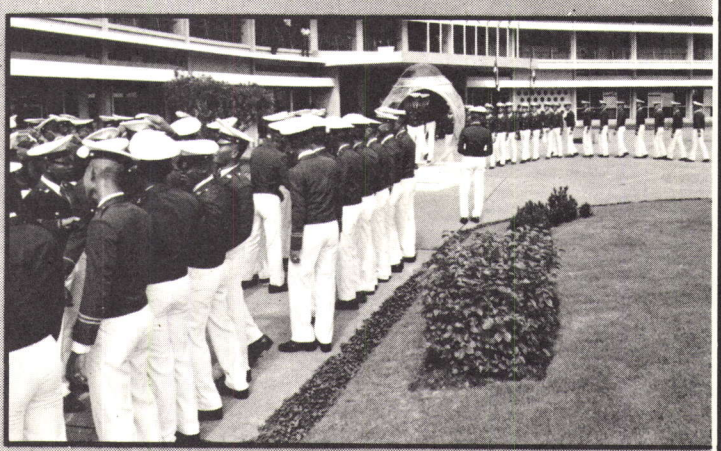





แหวนเชิดศักดิ์ จากดวงใจรักของพี่ มอบด้วย จิตไมตรี เป็นเตรียมทหารนี่สมบูรณ์

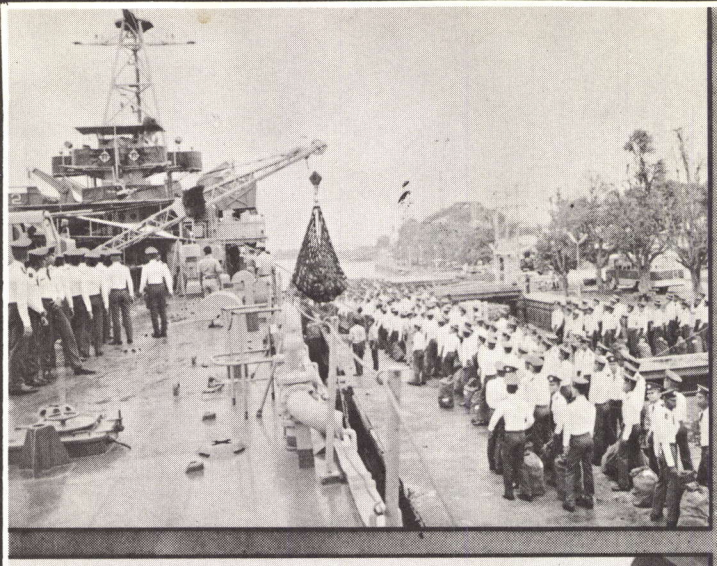



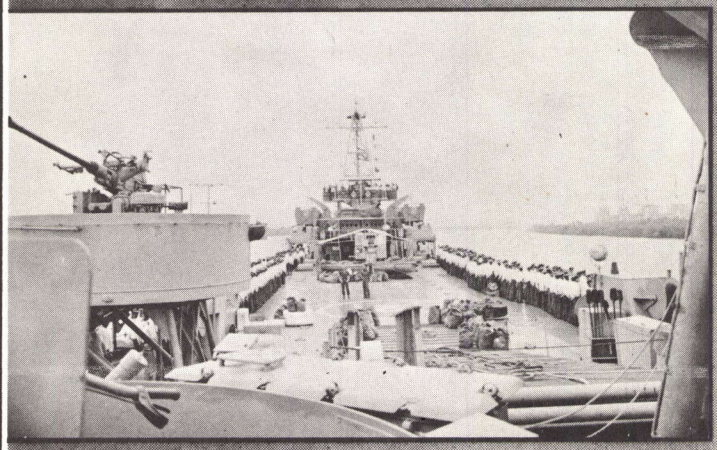

บางนา -- สัตหีบ -- สัตกูด

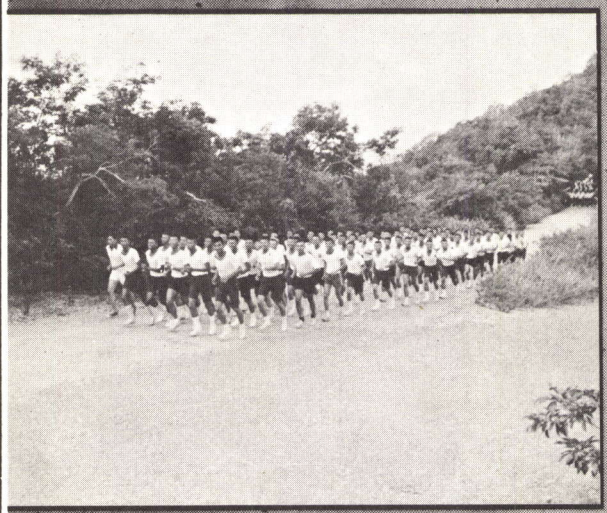





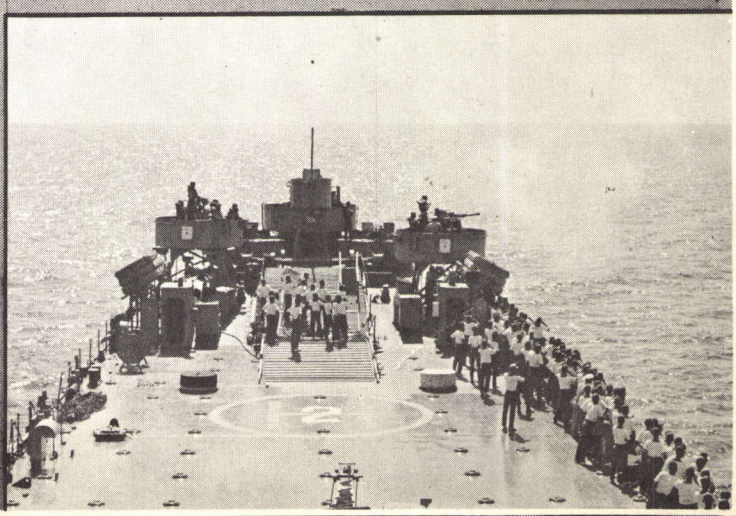

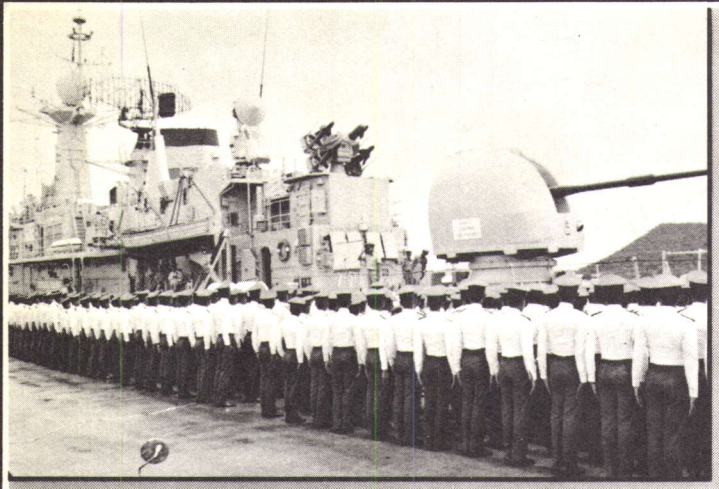









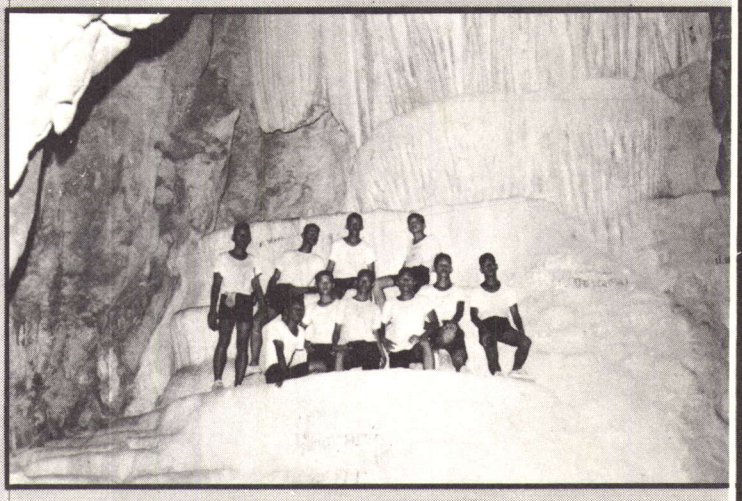





การฝึกภาคทางทะเล ที่ สัตหีบ



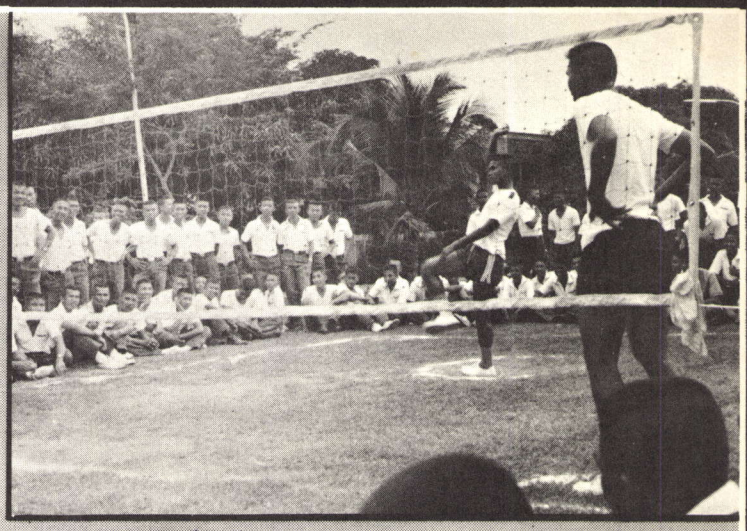

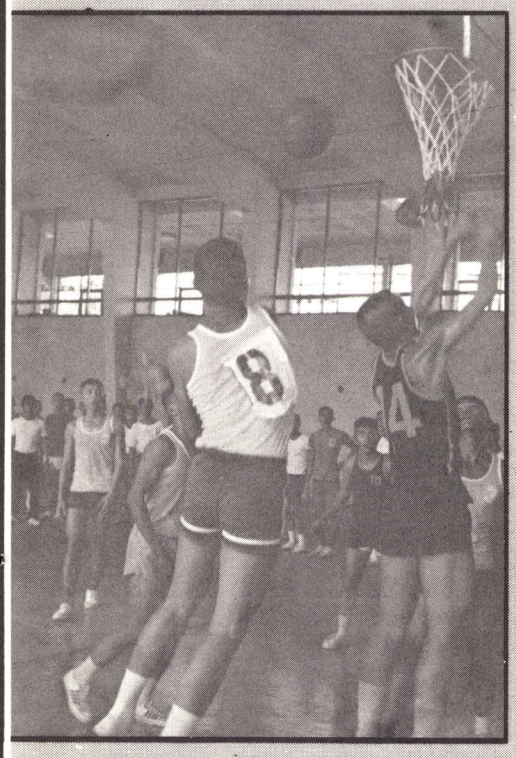

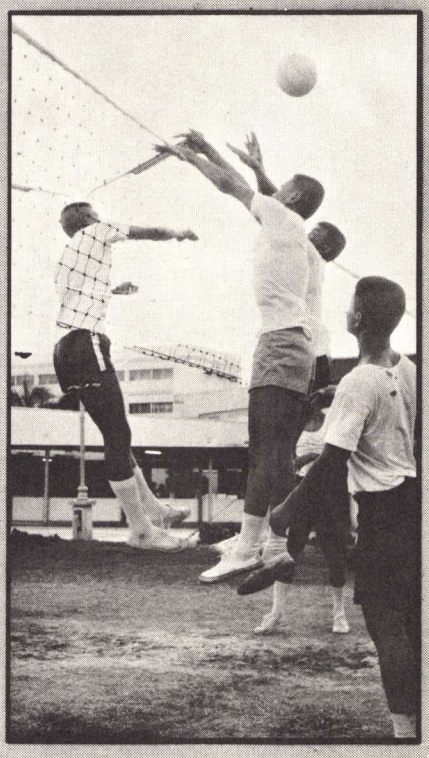

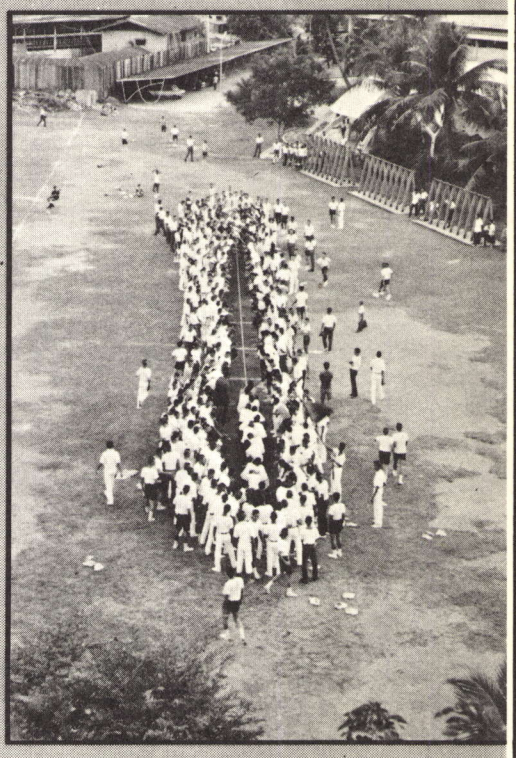



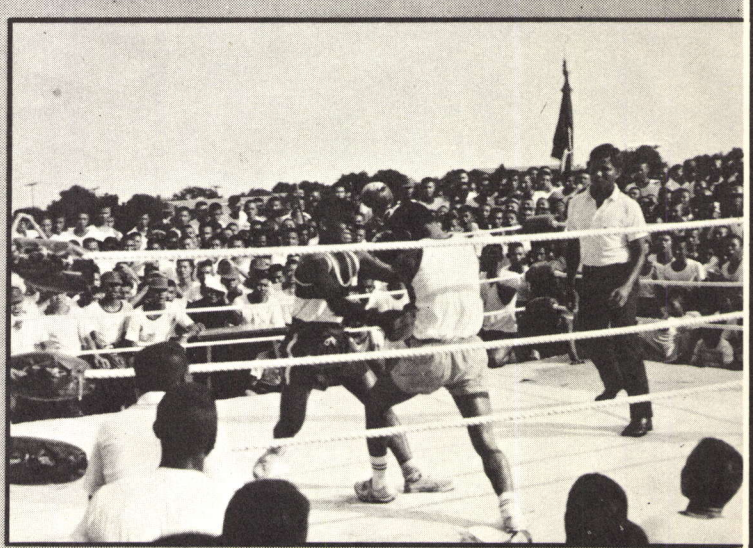

กีฬา กีฬา เป็นยาวิเศษ ..... สัปดาห์ กีฬาจักรดาว



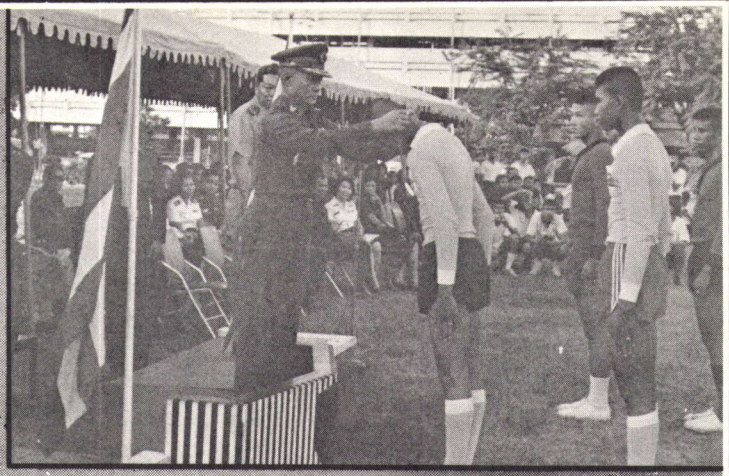

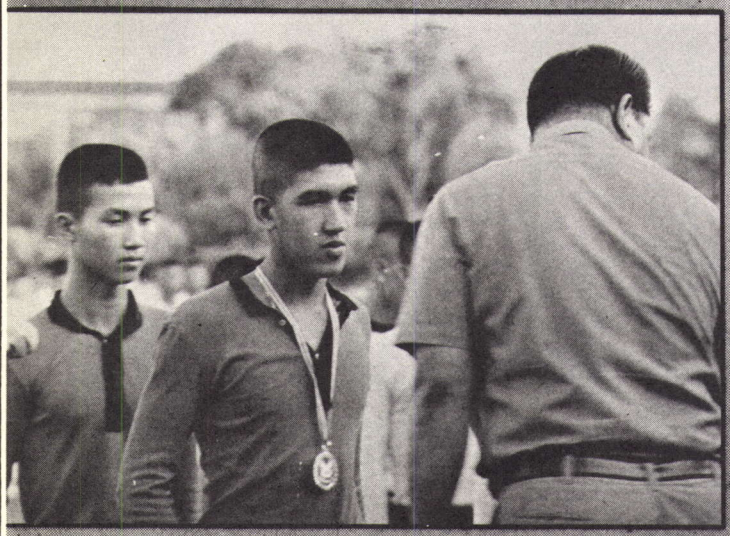









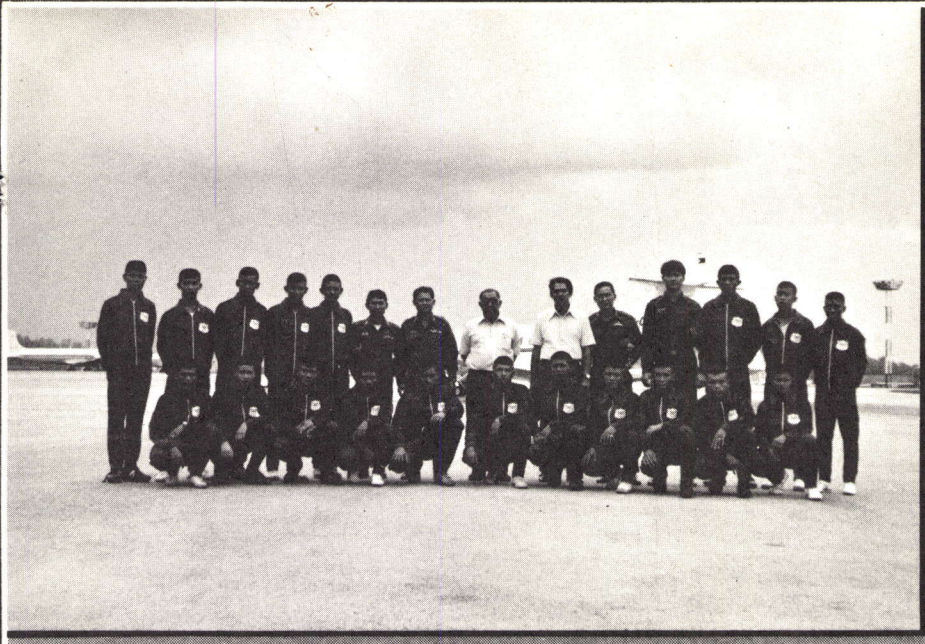

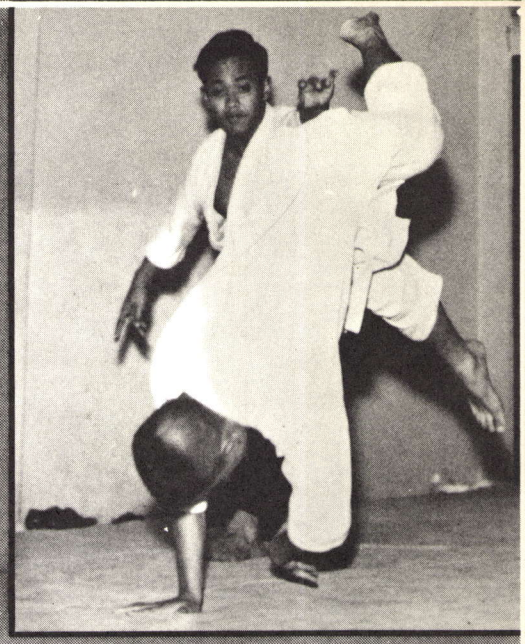

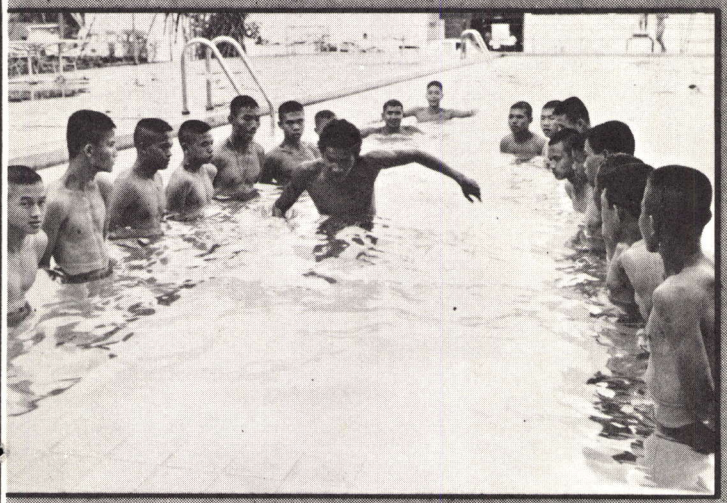



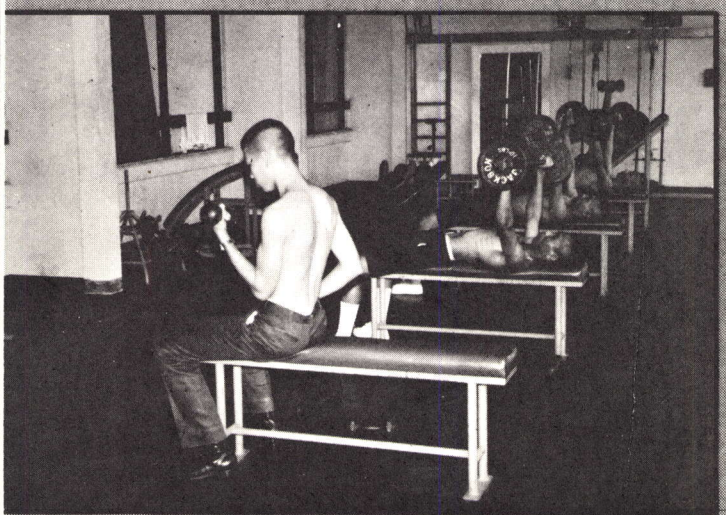

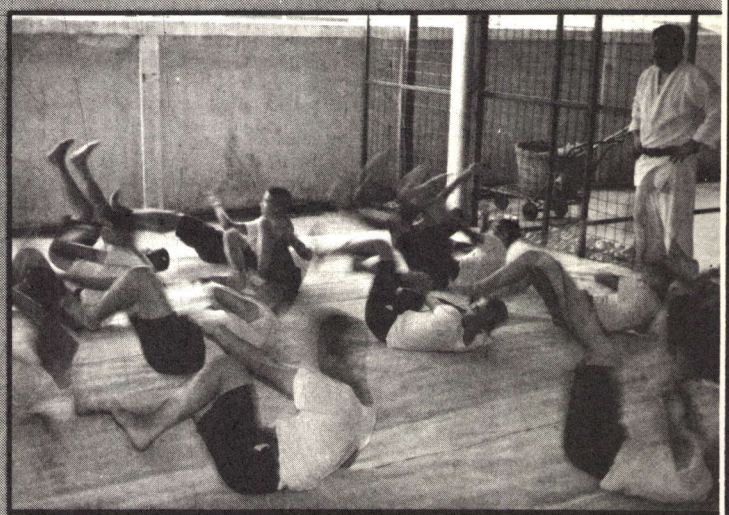

◎ "ทางไปสู่เกียรติศักดิ์ ตักปรางตับดอกไม้ หอมยศชื่อชวนดีไซร์ บ่มีฯ

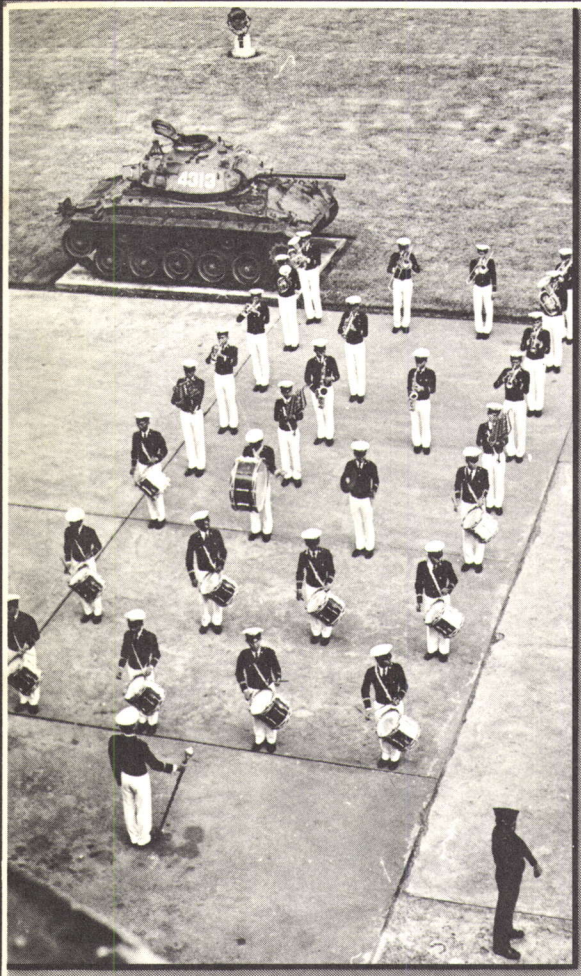





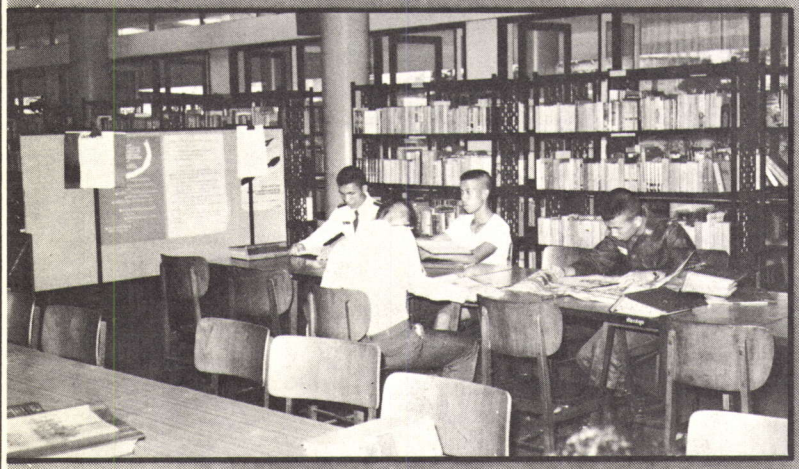





กิจกรรมกนตรี
และ
กิจกรรมพิเศษ

